春休み先取りの厳選ソフト大特集だ!!

ゲームボーイ

MONTHLY
360YEN
(本体価格350YEN)

1991年4月1日発行(毎月1回1日発行)第6巻第4号
1986年10月22日第三種郵便物認可

4
1991 APR.

FC5大作にアタック!!

井出洋介名人の実戦麻雀Ⅱ
スーパーチャイニーズ3
双截拳Ⅲ
大航海時代
究極ハリキリスタジアムⅢ

MDは大攻略で迫る

ジノーグ
ふしぎの海のナディア

PCの4作思わず唸る

CYBER CITY OEDO808
おぼっちゃまくん
クイズアベニュー
カダッシュ

SFCにはお買得情報

シムシティ
ジャンボ尾崎のホールインワン

GBにはGB

怒りの要塞
R-TYPE
ロボコップ
チェイスH.Q.

GAME BOY用
カセットシリーズ

ある。

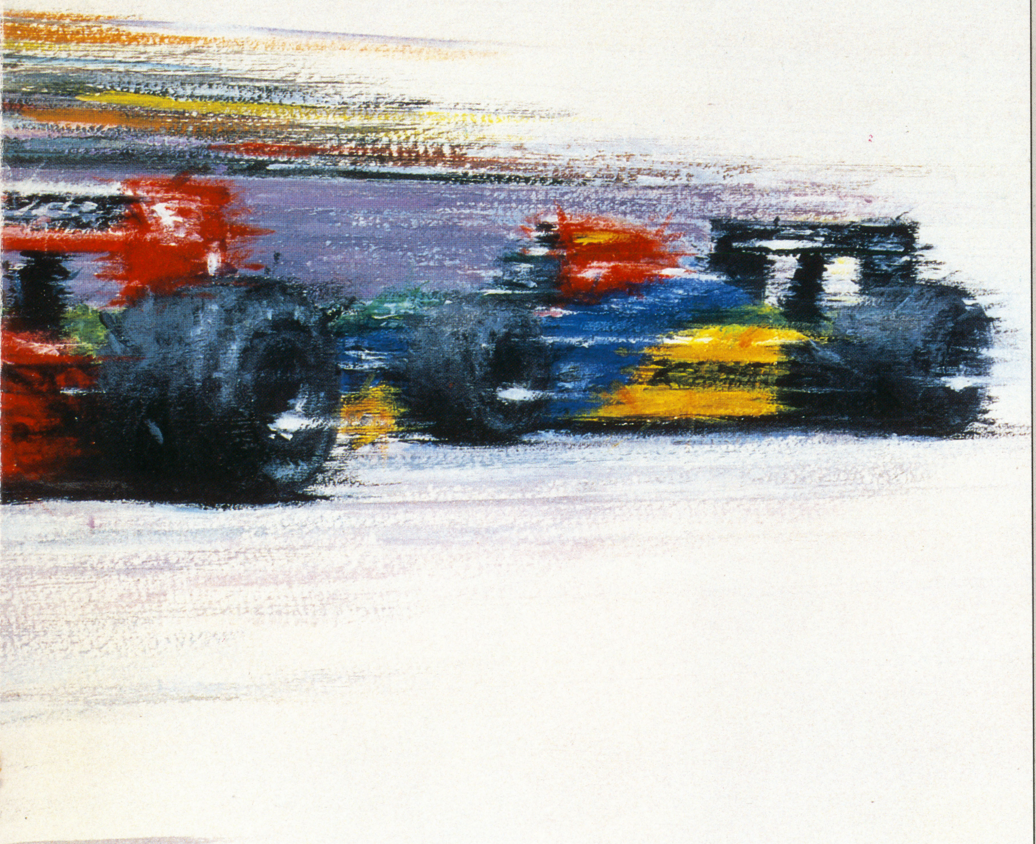

熱いハートと高度なテクニック。しかしそれだけで、F1は勝てない。
レースの駆け引き、そして効果的なチューニング。
人とマシンの有機的な給合が、時速300キロの超常世界を形成する。
F1のそんなスピリットをシミュレート。
4人同時プレイも可能な「F1スピリット」。他よりきっとグレイトだ。

GAME BOY用 カセットシリーズ
好評発売中!

コントラ
3,500円(税込)

ドラキュラ伝説
3,300円(税込)

クォース
3,300円(税込)

モトクロス
マニアックス
2,900円(税込)

ネメシス
3,500円(税込)

ツインビーだ!!
3,500円(税込)

T.M.N.T.
3,500円(税込)

ケースボーイ
1,500円(税別)

週刊テレホンサービス実施都市 〈北海道〉札幌011(241)4900 〈東北〉秋田0188(24)7000 〈関東〉東京03(3262)9110 〈北陸〉新潟025(229)1141 〈関西〉大阪06(334)0399 〈四国〉松山0899(33)3399 〈九州〉福岡092(715)8200 大牟田0944(55)4444 志布志0994(72)0606 鹿屋0994(44)3977

ゲームボーイ™は任天堂の商標です。

KONAMI

F1は、ハイテクの化物で

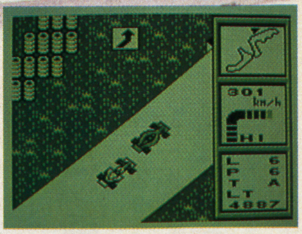

© KONAMI 1991

好評発売中 3,500円(税込)

コナミ株式会社

本社/〒101 東京都千代田区神田神保町3-25　大阪支店/〒561 大阪府豊中市庄内栄町4-23-18　札幌営業所/〒060 北海道札幌市中央区北1条西5-2-9　福岡営業所/〒810 福岡県福岡市中央区天神2-8-30

Reported by Shinichi Hara

スーパーファミコンの9月発売発表でアメリカも16ビット時代へ

月産80万台体制の中からアメリカでのSFC発売を想定した任天堂。91年冬のラスベガスにおけるCESは、この思わぬ巨星の決断に、一層の盛り上がりを見せていた——。

1991年冬のCES（コンシューマ・エレクトロニクス・ショー）は1月10～13日の4日間にわたって、アメリカ・ネバダ州ラスベガスで開かれた。

今回のショーは一般家電製品の出展が多くなって、CES史上最大規模となり、スペースの関係からゲーム関係の製品展示は3棟の特設パビリオンに集められた。その内の一つは任天堂とそのサードパーティが占め、べつの二つにそれぞれNECとセガが分かれて出展、セガの展示ブースには隣り合わせるようにアタリのブースがあった。

〝ゲーム先進国〟の日本では既におなじみのハードあるいはソフトでもアメリカでは大変な話題を集めてしまう。今回のショーでは〝スーパーファミコン〟のアメリカ発売が今年9月に決定したことによる〝16ビット時代到来〟の話題。そして〝ジェネシス〟の強力な宣伝とその販売実績でメキメキと知名度を上げたセガが〝ゲームギア〟を発売するということで、ポータブル・ビデオゲームの〝カラー時代への突入〟の話題が渦巻いていた。

91年は激動の年か

任天堂のNESは昨年の初めには900万台売れるといわれていたものが、実績では800～820万台に止まり、ソフトも7000万個売れるといわれ

'91CESにはゲーム新時代の予兆があった

▲今回大いに注目されたのが、コモドア「CDTV」。覚えておこうぜ

カプコン、ジャレコ、コナミ、データイーストなどのブースもゲーム好きアメリカ人で賑わっていた

ソフトメーカーも知名度的には日米では差があるようで、アメリカではFCIのファンは多い。RPGに特に力を入れているせいか、それとも個性を大切にする民族性なのか。ウルティマやダンジョン&ドラゴンズといったヒット作で、メーカー的にはこのFCIは要チェックといったところだ

ていたものが6000～6300万個に止まるなど〝いよいよNESの勢いにもブレーキがかかってきた〟と思い始めた矢先の〝スーパーファミコン〟の発売発表、それも昨年の秋口までは〝まだ2～3年はアメリカでは、売らない〟という任天堂の〝公言〟が急に変更されたこともあって、その衝撃はかなり大きなものがあった。売れなくなったとはいえ、その実績数字は依然として膨大なものだが、目立つ人間のちょっとした失敗が大げさに伝えられるのと同じように、任天堂の数字のダウンはショックだったわけだ。さらに悪い時には悪いことが重なるもので、ソフトの売行きが悪くなりディスカウントされるものが増えるということも、これまでの任天堂のサードパーティではあまり見られなかっただけにこの〝ショック〟を大きくしたようだ。

そうなると台数ではまだ大きな差があるもののセガの〝ジェネシス〟の人気がその実績以上に注目を集めて〝16ビットの時代が来た〟というムードを高めたのである。それでも任天堂は今年、NES本体の販売を500万台、ソフト・カートリッジ5000万個の販売を見込んでいる。任天堂はしかしNESの落ち込み分をゲームボーイの人気で十分カバー、昨年は本体450万台、ソフト1200～1400万個を販売したといわれている。今年はというと本体500万台、ソフト2500万個の販売を計画している。

「普及の台数からすればNESはこれからも十分にビジネスになる」というソフトメーカーがいる一方で、今年夏のCESには出展するサードパーティの数は減るという見方をする人は多い。NESのサードパーティはゲームボーイのソフトに力を入れて息をつなごうと必死だがいずれにせよ、ソフトメーカーは大きなフルイにかけられる一年となることは確実となった。

こうしたアメリカの現状は、日本のソフトメーカーにも少なからぬ影響を与えることは必至である。というのは、日本のソフトメーカーは〝日本でボチボチ、アメリカでガッポリ〟というビジネスをしてきたところが少なくなかったからである。〝ディスカウントの波〟は日本では既に常識化しているが、昨年の暮れにはアメリカでも20㌦を切る価格のものが現れ、さらに安いものが出るという悲観的な見方さえ出ている。

RPGに注目だ！

このようなソフト販売の激しさを切り抜けるために、メーカー各社が打った最初の手は、映画とのタイアップで売ろうというものだったが、この手で成功したところはほんのわずかだった。そして大量の広告・宣伝戦略。しかし、これは失敗した場合のリスクが大きいし、どのメーカーもできるというものではない。そうなるとメーカーとしての特色をどのように出すか、ということになるが、そこで中堅メーカーに注目されてきているのがアメリカでもRPG。これも日本と同様に、良いゲームを作るには手間ヒマがかかるため、どこでもできるというわけではないが、フジサンケイ・グループのFCIなどはこの分野で確実なファン層を広げているようだ。

NESのサードパーティは現状をしのげは〝スーパーファミコン〟の登場によってまた美味しい〝果実〟が食べられると思っているところもあるようだが、任天堂はアメリカでの発売にはかなり慎重な様子である。〝売るならば一気に売りたい〟ということなのであろうが、日本円で2万5千円、ドル換算で約190㌦前後という価格がアメリカで妥当かどうか見極めたいのであろう。日本では昨年のクリスマス前に100万台出荷され、なお300万台の受注残があるといった景気のいい話が伝えられ、小売業者はこの新製品に浮き足だっているが、まだアメリカでの発売はずっと先といわれ、それを信じて生産計画を作ってきたソフトメーカーはこの変更に実はにがりきっているという

オリジナリティが問われるニューソフト群

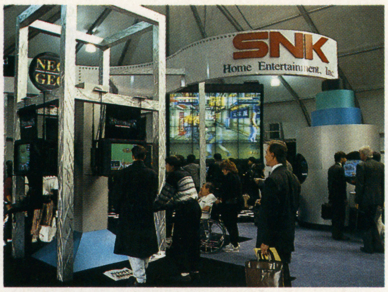

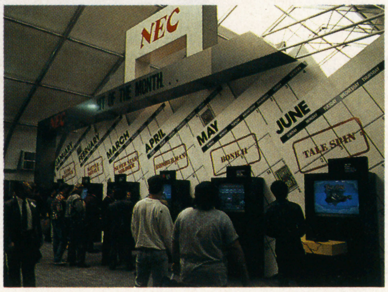

◀NESグループだけでなく、セガ、NEC、SNK、アタリも各ブースで目いっぱいのデモンストレーション。16ビート・ゲーム機だけでなくハンドヘルド機においても競争は熾烈になりそう。その分、ソフトの充実が楽しみとなる

▲今や世界的になったCNNテレビも取材に来てたよ

◀いずれもコントローラーで、座席型は体感ブームが家庭に入り込む予感がするが、左上の亀型はいかにもアメリカ的って奴かな

ところも少なくないのである。

ハンドヘルド戦争

〝16ビット戦線〟にセガと共にいち早く参入したNECはソフト供給の遅れなどでセガに遅れをとったが、今年は取扱業者の数も大幅に増やして、本体価格では30ドルほどセガのジェネシスを下回るという価格の有利さにソフト1本付というサービスを加えて攻勢に出る構え。昨年11月末にやっと出荷されたハンドヘルドの〝ターボ・エクスプレス〟は今年、30万台の販売を見込んでいるという。ちなみにアクセサリーのTVチューナーは本体購入者の3分の1が買っているという。ショーでNECはこれを2台つなげて対戦するためのコード〝ターボリング〟をこれが楽しめるソフト〝ボンバー・ミッション〟と共に展示したが、発売は秋の予定。またNECはICOMシュミレーションズが制作した35人の俳優と会話シーンが55場面、最後の場面が25場面挿入されたCD-ROMゲーム〝シャーロック・ホームズ〟も発表。今年の新作ソフトの内、半数はCD-ROMに、来年は大部分をそうするという〝CD-ROM指向〟を明確にした年でもあった。

アメリカではCD-ROMプレーヤーは399ドル。(約5万2千円)プレーヤーの購入者は本体購入者の8～15%だが、10～12%がオプションとして欲しがっているのが現状といわれる。本体と合わせると価格は約560ドルとなるが、NECは他のゲーム機との比較ではなく、今回のCESで別の形で注目を集めたコモドアが発表した〝CDTV〟の予定価格1000ドルと比べて安いというあたりに、その競争の〝焦点〟があることに注目したい。

コモドアの新製品はビデオゲームの元祖ともいうべきアタリの〝ポン〟を開発したノーラン・ブッシュネルが作った製品で、一見はCDプレーヤーかビデオみたいだか、家庭のTVにつなぐだけで立派なCD-ROMプレーヤーになるというもの。ゲームももちろんできるが、当初は〝電子ブック〟のようなソフトを中心に出していくということだが、なかなか興味深い製品だ。メモリー容量の大きなROMは価格が高く、プログラマーが大容量を求めていけば必ずCD-ROMのメリットが分かるというのが〝CD推進者側〟の言い分だが、セガあたりもプレーヤーの価格が高いことや、容量を生かすソフトが明確でないことを理由に発売を見合わせてはいるものの、プロトタイプは完成しており、遅くとも来年には発売が開始されるというのがもっぱらの噂。

セガは、IBMと提携してゲーム・カートリッジも使用できるパソコン〝テラ〟を間もなく発売するはずであるから、いずれにせよCD-ROMプレーヤーの発売も間違いのないところといってよいであろう。

そのセガのブースでは何といっても話題の中心は〝ゲームギア〟だった。年末まではソフトも20タイトル発売すると発表していた。セガは〝マスターシステム〟をビデオゲームの入門者用に59・95ドルで販売しているが、これは目下、イギリスをはじめとしたヨーロッパで好評を集めている。〝ジェネシス〟は昨年4～9月頃のソフト供給が遅れたために、足踏みをしたが10月に入ってからの3ヵ月の売上げは前年の2倍を記録したという。セガの発表によると、アメリカの16ビット機175万台の内、150万台は〝ジェネシス〟とのことだ。セガはソフトも100種類まで一気に増やして任天堂の16ビット進出を迎撃の構え。任天堂の進出は16ビット市場を拡大するのに役立ちこそすれ自分のところはこれと無縁にファンを増やすと自信満々である。〝ジェネシス〟のソフトの平均価格が50ドル前後と比較的に安いのもその自信の根拠となっている。

セガの〝ゲームギア〟の追撃をかわすことと〝ゲームボーイ〟の追撃を狙って、アタリは〝リンクス〟を若干モデルチェンジして基本システムの価格を10

AMERICAN GAMES REPORT EXPRESS

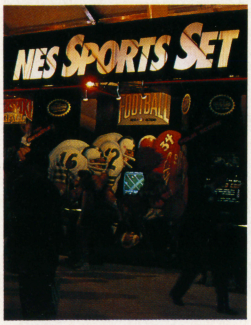

▲今回はNESでもスポーツものソフト専用ブースが

◀左はゲームギアのスパイダーマンに夢中の面々。いずれもセガのブースだが人気の盛り上がりがわかるネ

▶NECのターボグラフィックス16の展示もハデハデ。CD-ROMに力を入れていくそうだが、本体の伸びは順調

▲NES用のJVCのスターウォーズのデモはさすがに迫力があったぞ。

▼会場には周辺機器も展示され、特にジョイスティック類は多かった

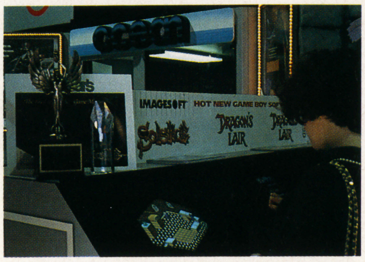

日本ではスーパーファミコンで4月に発売されるシムシティだがアメリカではNESで登場。パソコン版でヒットしたシミュレーションだが、面白そうだぞ。

0ドル以下に下げた。コムリンクス・ケーブル、ACアダプター、〝カリフォルニア・ゲームズ〟のソフト一本付のセットが150ドル以下。〝リンクス〟は昨年25万台販売したといわれているが、ソフト・タイトルの増加にも力を入れており、今年4月までには29種類まで増やす計画。これによってハード一台当たり平均4個のソフトという割合が6個にまで上がるとみている。

ソフトも多様化へ

先にNES用ソフトの販売競争が厳しくなってRPGが増えてきたといったが、また別に大人のプレーヤー向、小さな子供向、ファミリー向などの、ユーザー層を明確に意識したものが増えているというのもソフトの傾向である。パズルものも増えた。何しろライセンスを受けたサードパーティは62社、各社が発売するゲームは250種類を越えたが売れ筋となっているのはこの内の10～20タイトルなのである。情報誌〝任天堂パワー〟によればその売れ筋はコナミ／ウルトラの〝TMNTⅡ〟〝キャッスルベニアⅢ〟、カプコンの〝メガマンⅢ〟、テクモの〝ニンジャ外伝Ⅱ〟、アクレーム／LJNの〝ダブルドラゴンⅡ及びⅢ〟、任天堂の〝スーパーマリオⅢ〟といったところ。8～14というビデオゲームの中心年齢といわれる層はこれらのメーカーのソフトに占められて、その余地を探すのは大変な困難が伴なうのが実情。

そこでSNKの〝クリスタルズ〟やタイトーの〝ダンジョン・マジック〟といったRPGということになるわけである。これらのゲームはクチコミで広まっているようだ。先にも述べたFCIは〝ウルティマ〟の発売で脚光を浴び〝ザ・バーズ・テール〟〝ダンジョン&ドラゴンズ：ヒーローズ・オブ・ザ・ランス〟〝ウルティマ：クエスト・オブ・ジ・アベーター〟も人気作。これらは50ドル以上とNES用ソフトとしては高価格で、爆発的ではないが息の長い売れ方をしているようだ。

注目ソフトメーカーとしてはアダルト向けRPGタイプ及びワーナーブラザーズの漫画キャラクターを使った子供向けシリーズを使うケメコ・セイカ。ゲームの〝王道〟を行くカプコンはウォルト・ディズニーとも提携して小さな子供向ソフトを手がけているのも見逃せない。

〝健康的、非暴力路線〟を歩むハル・アメリカは〝教育的〟というのはタブーとしている点でもユニーク。伝統的なボードゲームのビデオゲーム化を図ったゲームテク。ハイテク・エクスプレッションズはサセミストリートのゲームを作っている。玩具のゲームでノウハウを持つパーカーブラザースは先頃、来日したロックグループ〝ニューキッズ・オン・ザ・ブロック〟を使ったゲームで女の子の関心を呼ぼうとしている等々。メーカーのカラーを明確にして消費者のイメージを高めようとするソフトメーカー各社だ。メモリーを増やせばコストが上がるという問題など、頭の痛い難問山積みといった状況だが、競争が厳しくなればまたそれだけ頭を使って良いソフトが出てくる確率も高くなるという見方もあり、他は駄目だが自分のところは大丈夫というところが多いというのも事実。いずれにしてもビデオゲームはヨーロッパだけでなくメキシコを始めとした中南米や南米へも浸透し始めており、世界マーケットへと動いたばかりでもあるのである。

ゲームを知ると世界が見えてくる。この言葉が現実になる。

これがハードボイルド&アクションゲームの決定版!!

グラフィックレベルとサウンドの高さにより、映画のようなアドベンチャーゲーム…それがこのサイバーシティOEDO808だ!!

NCS(メサイヤ)	3月15日発売
¥6,500	CDロム

ストーリー

西暦2808年。サイバーシティーオーエド808と名付けられた都市新開発プロジェクトの完成により世界の中心として機能していた。OEDOとは…

Oriental
Electlic
Darwinism
Oasis

の略称である。

全8階層、地上10kmの高さを誇るこの電脳摩天楼OEDO…しかし、社会の繁栄の暗部は犯罪が横行し、文化が退廃するという状態だった。

「ロボット犯罪」「バイオ犯罪」「メディア犯罪」など実に様々である…。

これがゲーム中での主な登場人物と、過去の経歴データ

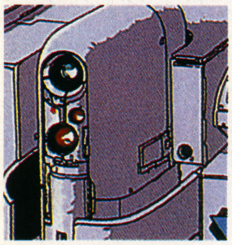

サイバロイド・ヴァーサス
〈ロボット〉

コードネーム：ブリキ野郎
犯罪捜査専用ロボットとして千石についてまわる。千石の監視役と言った所であろうか…長谷川はヴァーサスのカメラを通し千石を見るのだ

長谷川十蔵
〈ハセガワ・ジュウゾウ〉

コードネーム：ベンテン
性別：男、年齢、42歳
犯歴：センゴクの父とは同期の刑事だったらしい…昔何かあったようなのだが…

城ノ内京子
〈ジョウノウチ・キョウコ〉

コードネーム：ベンテン
性別：女、年齢、21歳
犯歴：警察学校を卒業したばかりの新米婦警、機動刑事たちのマスコットのような存在

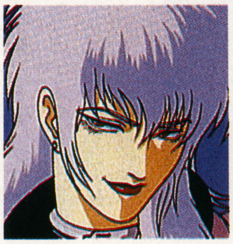

メリル柳川
〈メリル・ヤナガワ〉

コードネーム：ベンテン
性別：男、年齢、23歳
犯歴：コンピュータ詐欺（ハッカー）・美人局（恐喝）・すり（窃盗）女みたいだが男だ

蛾眉丸力也
〈ガビマル・リキヤ〉

コードネーム：ゴーグル
性別：男、年齢、28歳
犯歴：メカニックジャック(のっとり)。カジノ荒し(窃盗)・用心棒（傷害）

千石旬介
〈センゴク・シュンスケ〉

コードネーム：センゴク
性別：男、年齢、25歳
犯歴：賞金稼ぎ（大量殺人）
困難な状況におかれても千石は不敵に微笑み、ジョークを絶やさない、そんな男だ

これが機動刑事が持つことの許されている基本的な道具と装備一式

十手

機動刑事の携帯用武器として許された唯一のものである。彼ら機動刑事達は、昔日本で使われた『十手』に似ていることから、そのまま『十手』と呼んでいる。正式名称は護身用警棒。

IDカード

彼らの身分を照明するのがこのIDカードである。IDカードは一般に普及されている公衆端末などによく使われているなかなか役に立つものだ。

警察手帳

泣く子も黙る天下の電脳警察の手帳だ！ この中には電脳警察の心得がぎっしりつまっていて、他の者と交信のできる無線機能もついている大変スグレたものである。まな、それは子供にとってはいいオモチャになるかもしれないが…。

プロテクトスーツ

集束レーザー系の兵器に対するニュートライザー中和装置がついている、が彼らにとってそのデザインは気に入らないらしい。特に大きく描かれたCPマークなどは…。

キャッシュカード

今まで捕られた賞金首とかの収入の入っている彼らの唯一の財産。未来になるとキャッシュカードが財布のかわりとなるのはこの世界でも同じのようである。

©MADHOUSE／MUTSKI
©1991 NCS CORP

MISSION 0▶『OEDO808』賞金首を追って千石はやって来た

▼待ち合せの武器マーケットにて奴が近くにいることを聞く

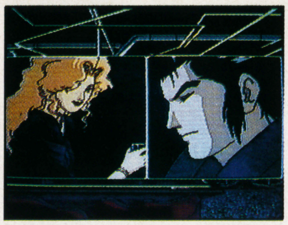

▲酒場にいる魔矢という女がばら発疹について調べてくれると言う

▲道にいる男にこの街の賞金首について聞くと酒場が怪しいと…

千石は上海からバラ発疹と呼ばれて賞金首を追ってここ、サイバーシティOEDOまで来た。
世界では、電脳犯罪と呼ばれる様々な事件が起きていた。そんな犯罪者に、賞金がかけられ、いつしか賞金稼ぎという職も産まれる…そして、千石旬介もみんな賞金稼ぎの一人だった。千石はクルーザーに乗ってOEDOの旧市街にやってきたのだった。

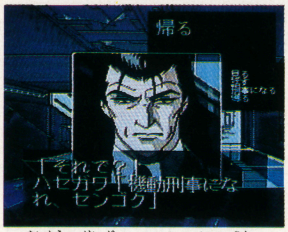

▲内容は刑事になれと言う事だった…千石はその気がないらしい

▼電脳警察に連れられた千石は長谷川に会い話を聞くが…

▲そこに魔矢が現れる…彼女は自分が機動刑事だと名乗った

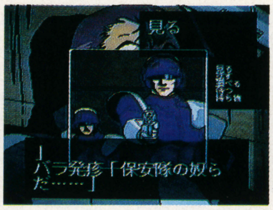

▲連行しようとした時、保安隊の奴らが邪魔に入った！

▼こいつが通称バラ発疹と呼ばれる賞金首だ！

▲戦国は捕まり、長谷川に刑事になれと再び言われる

▼手の出せない千石は魔矢が犠牲となることで助けられる

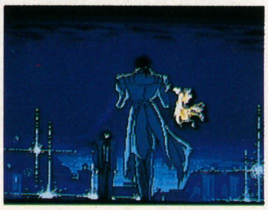

▼マクゼはOEDOを乗っ取るつもりらしい

▼電子メールで魔矢が保安局長マクゼに捕ったことを知る千石

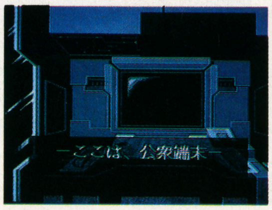

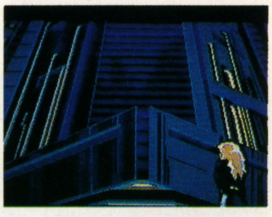

▲その後魔矢が単身保安局に乗りこんだ…

MISSION1▶『大使護衛』謎の人物らが千石達の前に現われた

▲OEDOは最上階に空港はある。エレベーターに乗り港へ向う千石

▼オキョウは千石にプロテクターを渡されるが

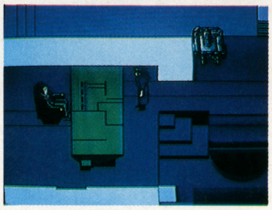

▲ここで相棒のヴァーサスと出会うことになる

保安局を潰した千石はその大量殺人の罪に追われ、やむなく機動刑事となる。しかし、彼の首には逃亡を図った時や、任務に失敗した時に爆発するリングが取り付けられる。
それは、かつて千石の追っていた賞金首のベンテンやゴーグルも同様だった…。千石はこの奇妙な取り合せを見て困惑する…。そして、任務は長谷川より伝えられた。

▼千石は窓に何か光るものを発見したが彼には何かわからない

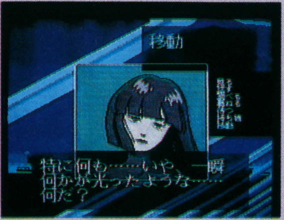

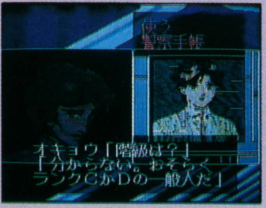

▲オキョウにルドルフのことを調べてもらうことにした

▲男の名はルドルフ・アイヒマン。何か裏があるような男だ

▼シャトルが着陸直前で爆破されるが、それは予定の内らしい

▲千石は空港で怪しい男を見つけるが…彼は一体何者だろうか

▼次から次へと襲い来る黒服の男達

▲ベンテンの十手に仕組まれたワイヤーがからみつく！

▲ベンテンに相談してみる。武器は十手のみしか使えない

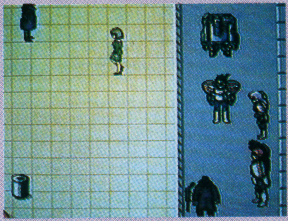

▲ゴーグルにたのんで辺りを調べてもらうことにする…

▼狙撃手を発見することができた。その時に大使は到着する！

MISSION2▶『機密ファイル』EDXのファイルが盗まれた！

▼ところがそのロバート博士と名乗った人物とは顔が違うと言う…

▲資料室の係員にムリやりロバート博士のことを調べさせてもらう千石だった

▼助手の井坂は前にウェスタニカのロバート博士がここに来たと言う

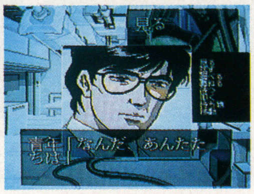

▼張博士はEDXを盗む前に誰かが博士の端末に進入したらしいと言う

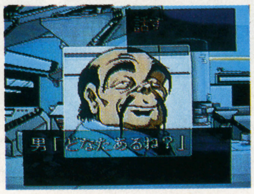

大使からのお礼の通信が来た後、さっそく彼らに次の使命が下される。内容は第4階層にある国立化研の張博士の研究している、DNAの触媒であるEDXが何者かに盗まれたという。千石はそのことを調査しに出かける。

▼井坂までがこのカジノにいる

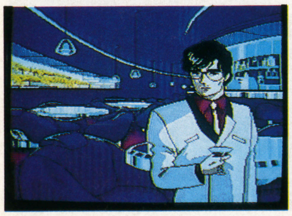

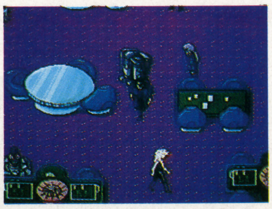

▲カジノ内にはゴーグルとベンテンがいる

▼旧市街の情報屋のじいさんにカジノの会員証を売ってもらう

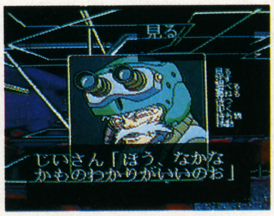

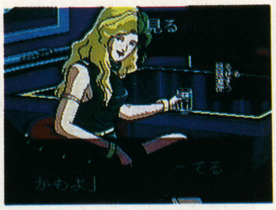

▲EDXのファイルにはトレーサーが付いているらしい

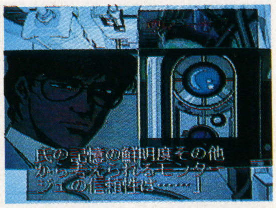

▲そこでヴァーサスにモンタージュを作らせてみた…

▼井坂の部屋の端末を調べてみた所、犯人は井坂だった

▼街の中で占い師に不吉な事を言われる千石…一体何者？

▲男たちの入ってきたすきにこちらの反撃だ！

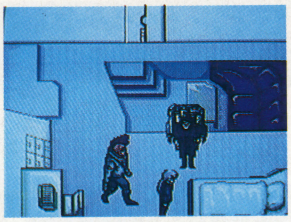

▲彼らは部屋にとじこめられてしまうが、黙ってられる訳はない

▲カジノの男に荒稼ぎしている事にイチャモンをつけられる

MISSION3▶『容疑者』犯人は井坂恭一であるらしい…しかし…

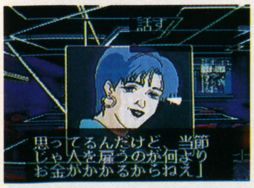

▲第2階層の不破化学研究所に滝口はいるらしいのだが、今は外出中とのことだ

▼酒場ではリサという女に出会う

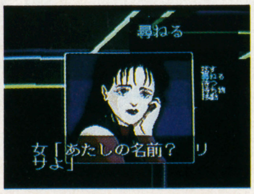

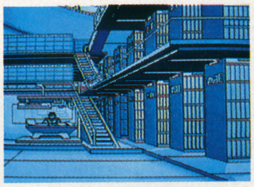

▲井坂の友人関係を調べてみることにしてみた千石は再び資料室に足を運んだ

▲井坂は毎週金曜日に出掛けるらしい、友人も学生の頃の者のみという…

井坂はカジノの借金を返すため、EDXのファイルを他国に売ることを計画していたらしいのだが…その井坂の行方は今の所不明である。千石は長谷川に井坂を捕えることを命じられるのだが…何か他にも裏がありそうだ…

OEDO808～獣の属性～

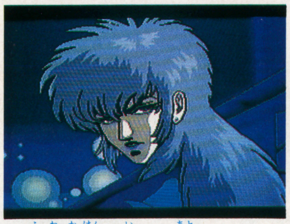

▲不破化研に行った後、ベンテンが旧市街で井坂を見つけたと言う

▼しかし、リサは井坂を知らないとの一点張り…

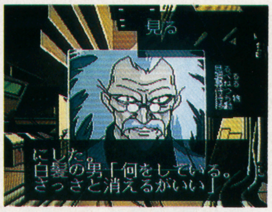

▼ベンテンと話した所、リサが怪しいと目星がついた

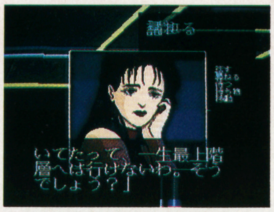

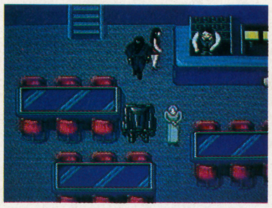

▲リサは毎週金曜日に休みを取っているという…これは一体…

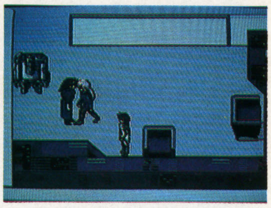

▲ベンテンと手分けして井坂の友人を調べてみることにした。千石は滝口を当ってみる

▲後を追ったベンテンは化物に会い…十手を残し消えた…

▲そして井坂は血まみれで死んでいる…何が起きたのか！

▼2階に行くと窓を割って外へ逃げる男が2人いた…

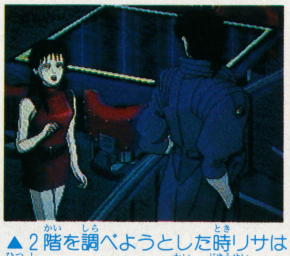

▲2階を調べようとした時リサは必死にとめるが、2階で銃声が！

▼そのころベンテンは例の占い師に呼びとめられるが…

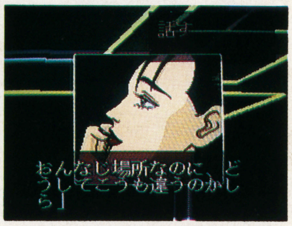

MISSION4▶『連続殺人』街の中で起る殺人を知らずに千石は…

▼旧市街で千石は少女とぶつかるが…少女は意識を失ってしまった。近くに女がいる…

▲鑑識部に呼ばれて千石が見たものは今まで起った殺人の写真だった…

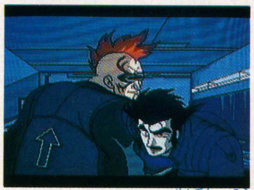

▲ゴーグルはそんな千石の行動を読んでいたように話すと千石をなぐりつける！

▼オキョウは今の千石を心配するが、千石はそれでも落ちこんでいるままだ…

ベンテンは死んでしまった…長谷川はそれでも冷やかに任務が来るまでは、待機しろと言う…。三週間…OEDOは静かに時を流している…千石は旧市街にて、ベンテンの言っていた事を思い出し…そして考えていた…自分達の運命について…。

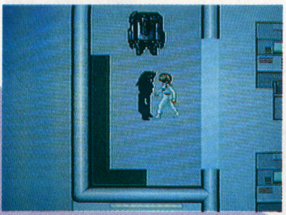

▲DNAの研究と言えば国立化研の張博士しかいない

▼事件現場には人が集まっている死体は2つ…

▼とりあえず鑑識の方に血液のサンプルを取りに行く

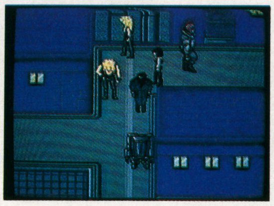

▼死体の1つにはDNA的な操作が行われているらしい

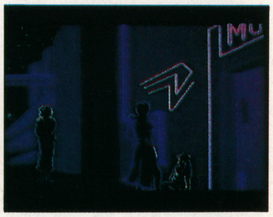

▲女に少女のことをまかせて千石は立ち去る

▼一般の報道ではこのようにして伝えられている…

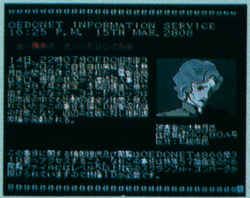

▲不破博士は2週間程前から行方知れずになっている？

▼ここが不破化学研究所だ

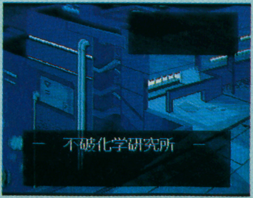

▼張博士はDNAの研究の同僚に不破博士を紹介してもらう

▲とりあえず血液サンプルを渡して様子をみてみる

この続きは君が見る！

ジャックとリュウがまたまた大活躍

スーパーチャイニーズ3

前号はシステム面を中心に紹介したけど、今回は本格的な冒険に突入。ゲーム序盤戦を詳しく紹介するから、じっくり読んで、キミの冒険に役立ててネ！

カルチャーブレーン	3月1日発売	¥6,300	ファミコンカートリッジ

まずはプロローグ。今回の敵は宇宙から来た銀河超特隊だ！

愛と笑いと冒険のアクションRPG〝スーチャイ3〟。この第3弾でもジャックとリュウが大活躍を見せてくれるのだ。

今回の敵は、宇宙から世界征服にやってきた、恐るべきならずもの軍団〝銀河超闘士特別戦隊（銀河超特隊）〟。お馴染みチャイニーズランドは、こいつらの強大な力の前に占拠を許してしまう。首都ヨウカンから必死の思いで逃げのびたボクちん殿下は、ジャックとリュウに助けを求めてきた。ジャック、リュウ、そしてボクちん殿下の、新たなる戦いの幕開けである。

チャイニーズランド

▲ただひとり逃げのびたボクちん殿下は、ジャックとリュウに助けを求めて来た。さあ、立ち上がれ

▼銀河超特隊によって占拠されてしまったチャイニーズランド。首都ヨウカンも敵の手に落ち…

本格的な冒険を始める前に

ゲームを始める前に、まずはモードセレクトだ。プレイ人数や難易度（やさしい、ふつう、むずかしいの3段階）を設定しよう。

このゲームの斬新なところは、途中でゲームを中断し、再び始めた時に、それらのモードを新たに設定し直せる点だ。凄いよね。

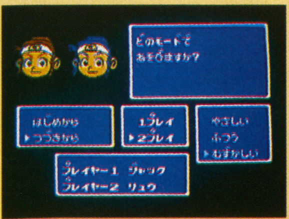

▲ゲームを1度中断し、また続きからやる時は、設定を変えられる

▼難易度は3段階の中からセレクト。自由に選ぼう

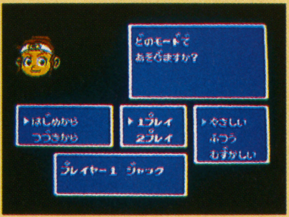

▲1人プレイか2人プレイかをセレクト。どっちでプレイする？

©カルチャーブレーン

スタートの町ハイネンから、最初のボスを倒すまでを大公開！

今回詳しく紹介するのは、ゲームスタートから、最初のボス"ガキン司令"を倒すまでだ。その舞台となるフィールドマップは、左に示した通り。この中で出現する敵キャラはそう強くない。ガンガン戦って、レベルアップに励もう。最初のうちは、急速にレベルアップしていくぞ。ちなみに、次のレベルアップまでに必要な修行値は、町にあるコンビニ屋で聞く事ができる。時々チェックしよう。

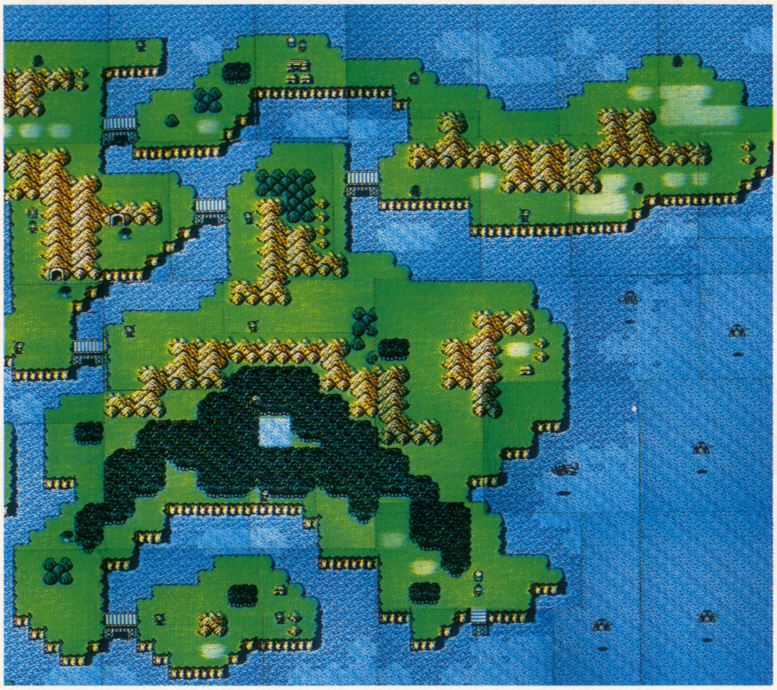

移動すべき場所はこの4つ

1. ハイネンの町
2. お助け12星座(カニ丸)の家
3. 天竜聖人の山
4. ヨーカンの都

1 ハイネンの町

ジャックとリュウの冒険は、ハイネンの町付近から始まる。スタートしたらすぐハイネンの町に入ろう。そして道具屋に行って、手持ちの金でアイテムを買い、装備しよう。アイテムは3種類あるが、最初から持っている金でひと通り買えるのだ。

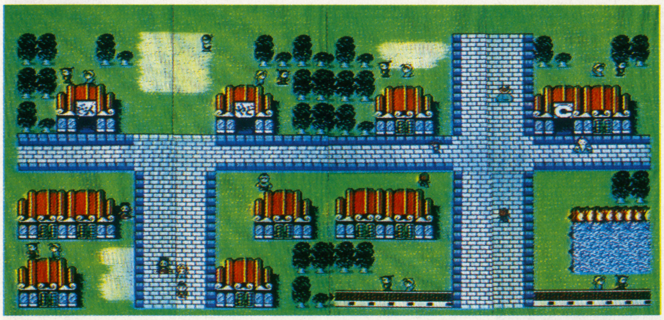

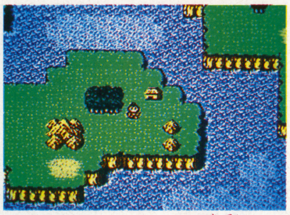

▲ゲームスタートはこの地点から。すぐ近くにあるのがハイネンの町だ。早速入ってみよう

●情報を聞こう

▲銀河超特隊のひとり、ガキン司令がヨウカンにいるという情報だ。話によるとかなり強そう

▼東の海沿いにお助けハウスがあるそうだ。どうやらお助け12星座のひとりがいるようだな

●お店は3つ

コンビニ屋

▲仲間を生きかえらせたり、プレイ人数をかえたり、パスワードを教えてくれたりする

宿　屋

▲体力を回復してくれる宿。他のRPGと違って、ここはタダで泊めてくれるのだ

道具屋

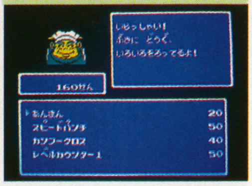

▲4つのアイテムの合計価格は160せん。最初から所持してるお金も160せんだぞ

2 お助け12星座の家

ハイネンの町から北東の位置に、お助け12星座のひとり"カニ丸"の家がある。お助け12星座とは、ジャックとリュウに忍術を与えてくれたり、重要な情報を教えてくれたりする、心強い味方なのだ。"カニ丸"の場合は、修行によってダブルしゅりけんの術を与えてくれるぞ。

カニ丸登場

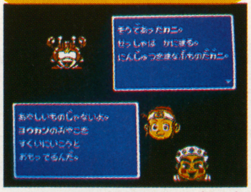

▲こいつがお助け12星座1番手登場のカニ丸だ

▼カニ丸の修行は、手裏剣で大勢の敵と戦い、倒すことなのだ

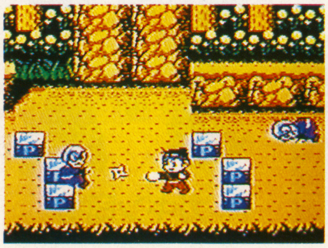

▲見事修行をクリアすると、ダブルしゅりけんの術を授けて貰えるぞ

3 天竜聖人の山

カニ丸の家から西に向かった所に、天竜聖人の住む山がある。次なる目的地だ。

山の中に入ると、アスレチック戦が待っている。横スクロールで展開され、一般のアクションゲームのような構成になっているぞ。

ここを突破すれば、天竜聖人に会える。頑張ろう！

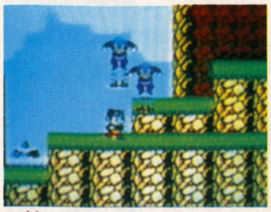

▲上から踏まれないようかわして進め！　かっとび走法で一気に突破するという手もあるぞ

▼山の中はアスレチックスで展開する。横スクロールのアクションなのだ

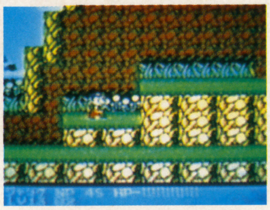

▲これが天竜聖人の住む山だ。さあ突入！

▼こんな足場の悪い所もある。慎重にコントロールしよう。下に落ちたら死んじゃうよ

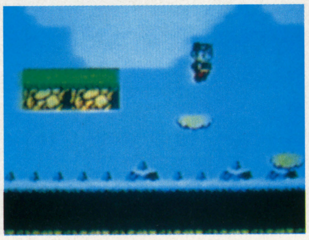

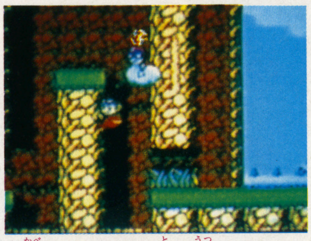

▲壁はりつきから飛び移るパターン。敵が向かってくるから、かわすタイミングに注意しよう

クリアの後に、天竜聖人登場！

天竜聖人は、その昔チャイニーズランドを悪の手から救った、天竜忍者軍団の亡霊なのだ。

▼天竜聖人登場！　忍術エスケープリーフを授けてくれるのだ。２番目に体得する忍術だ

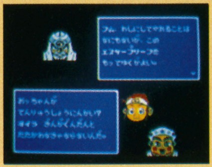

▲エスケープリーフとは異次元空間を作り、戦闘から逃げ出せる術。ピンチの時に効果大だね

4 ヨウカンの都

天竜聖人の山から北の方に、チャイニーズランドの首都、ヨウカンがある。が、どうやら銀河軍団によって王宮が占領されているらしい。しかも、ボクちん大王の父、珍の始皇帝が捕らえられているのだ。

町の平和と珍の始皇帝を取り戻すためには、王宮内にいるボスを倒さねばならないぞ。

▶人々からの情報によると、王宮が銀河軍団に占領されてしまったようだ

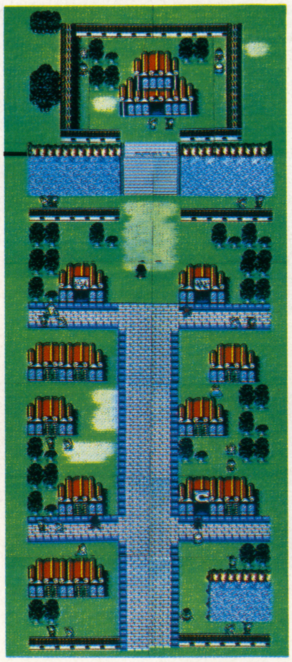

王宮内は、敵とのパレス戦で展開！

王宮内はパレス戦で展開される。ザコキャラがガンガン登場し、それらを倒せばボスとの対戦だ。しかし、ザコキャラと言っても、中には強いヤツもいる。回復系アイテムあんまんを多く買っていこう。

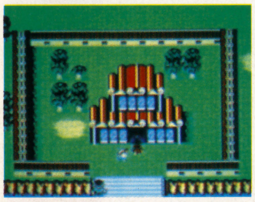

▲この王宮内に最初のボスがいる。レベルを充分上げたら、さあ突入だ！

▲王宮内はパレス戦で展開される。１階ずつ敵を倒して昇っていくのだ。全部で７階あるぞ

▲最後のザコ、ブルーガーを倒せばボスだ

ボス・ガキン司令とはコマンド戦

最初のボスはガキン司令。コイツは攻守ともにズバ抜けた強力な敵だ。レベルが低いと勝てないぞ。

ガキン司令

▼ガキン司令は３つの技で攻撃してくる。これはそのひとつ、超特タックルだ

▼ガキン司令の必殺技、ガッキンスパイラルは強力だ。これが出たらHPに注意！

▲ガッキンダマをくらうと、石にされてしまう。その間に攻撃されるとヤバイぞ

ゲームはまだまだ序盤戦。ジャックとリュウの未来やいかに!?

目指す町々では何が起こっているのか!?

この後も、ジャックとリュウが冒険していく先には、様々な町や事件が待ち受けている。プレイヤーは、いろいろと歩き回ってそれを解決していかなければならないワケだ。

ここでは、数多い町の中から6つだけ紹介しておこう。それぞれ特徴的で、バラエティに富んでいるのがわかるでしょ? これらの町では一体何をすべきなのか、それはプレイしてのお楽しみだ。

サイエンシティ

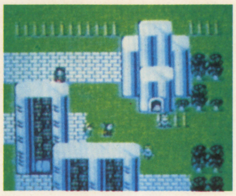

▲科学の町、サイエンシティ。ここにはお助け12星座のひとり、天才科学者の正義博士がいるのだ

スットンバレー

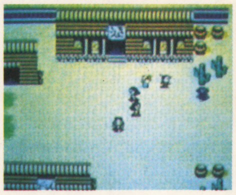

▲町の人全員がアホになってしまっているスットンバレー。銀河軍団の魔の手が襲ったのだろうか?

アニマルタウン

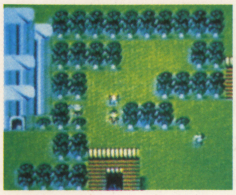

▲ここに住む動物達は人間を嫌っている。銀河軍団のせいでそうなっちゃったのだ。人間の信用を取り戻せ

アソベシティ

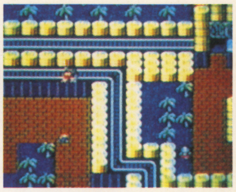

▲その名の通り、娯楽施設でいっぱいの町。町の中には汽車も走ってるのだ。ウ〜ン、ゴージャス!

ガチャトピア

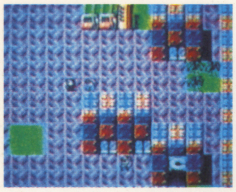

▲建物からそこに住む人達まで、全てがオモチャでできた街。ここでも大きな事件が待ち受けているぞ

イコウガの町

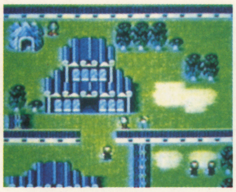

▲この町に住む人々は全て忍者。町の城の中はからくりでいっぱい。果たして突破できるかな?

バラエティ豊かな敵キャラが続々登場!

もちろん、敵もまた違ったヤツらがガンガン出現してくるのだ。最初のボスまでに登場したザコとは一味違った、より強力なキャラだぞ。

今回はほんの一部だけ紹介するけど、写真を見てもわかるように、ユニークで愛嬌のあるヤツばかりなのだ。

イコウが6人衆

カマ・ザ・ハット

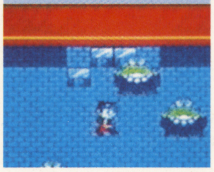

▲銀河悪徒教団の幹部。悪念動波によって瞬時にワープする

バフォー

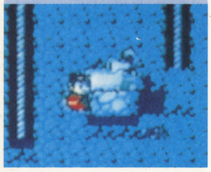

▲体内に凝縮した空気を、突風100mの息にして吹いてくる。でも弱い

▶チャイニーズランドのあちこちに散らばる忍者集団。かなり手強いぞ

銀河超特隊

ヤン鬼

▲姿を消し、頭を投げつけてくる。忍術ミエールライトがないとツライぞ

クノビーバ

▲防御が上手く、ヒット&アウエイの戦法を使ってくる。弱点は頭だ

ギャ02

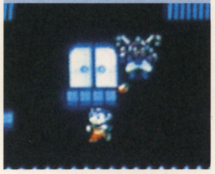

▲メカロボ飛行戦体のエース。上空からナパーム爆撃で攻撃してくる

チョッパーJ02

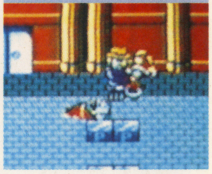

▲反動力4スト2気筒エンジン搭載のマシンで体当たりしてくる

▶ガキン司令の他にも、ボス4人もいるのだ。全て倒さねばならないぞ

忘れちゃならない心強い助っ人、12星座

ゲーム中、ジャックとリュウを助けてくれるお助け12星座。彼らはアイテムをくれたり、忍術を授けてくれたり、重要な情報を教えてくれたりと、ゲームを進めていく上でのキーポイント的存在なのだ。従って、彼ら12星座を探し出す事も、ゲームの目的のひとつなのである。

12星座はチャイニーズランドのあちこちに散らばっているから、いろいろな情報を参考に、ひとりひとり探し出していこう。

ちなみに、彼らのほとんどはそれっぽい所にいるのだ。これをヒントに頑張って探すべし!

野球ゲームフリークほどハマる「ハリスタⅢ」の魅力

野球ゲームファンのみなさん、お待たせしました!! ハリスタシリーズ第3弾がいよいよ登場。パワーアップしたゲーム内容と選手データを一挙に紹介!!

タイトー	3月1日発売
¥6900(税込)	BUカートリッジ

メイン画面チェック

今回は投手から見た画面は省き、バックネットからの視点がメイン画面となる。風の影響もなくなった。

ランナー　盗塁するとナンナーが点滅するぞ

打者　打順、選手名、打率、本塁打、守備が表示される

投手　選手名と防御率が表示される

このマークで選手の好、不調を知ることができる

究極ハリスタⅢはこ〜んなに進化した

全17チーム、選手層アップ!!

▲キミはどのチームを選ぶ? 負けず嫌いなキミはMチームを選べ

今回チームデータは、全部で17チーム（エディットチーム含む）が用意されている。定番ともいえる12チームに平成元年度版でもおなじみのアイドル球団、助人外人チーム（ばあす、ほうな、すたるひetc）のアメリカン球団、スーパーロートル軍団（かねやん、みすたあ、のむらだetc）の名球団が、その顔ぶれだ。

またーチームの選手数が18人から投手10人、野手15人の25人に、エディトチームを除いても総勢375人の大編成だ。もちろん選手データも最新のものだ。なんといってもゲームを盛り上げてくれるのは選手たち、この充実データで、よりゲームが面白くなる。

▲打率、本塁打から盗塁、三振まで全ての成績がチェックできる

エディト機能充実でゲームも白熱

まずは6つある充実モードを簡単に紹介してみよう。

■2Pたいせん　野球ゲームの花形モード。打順、守備位置の交換はもちろんスタメンに控えの選手を入れることも可能。

■1Pせんこう　コンピューターと対戦するモード。

■かんせん　コンピューター同志のゲームを観戦するモード。打者への攻め方などを研究するのも手だ。

■こうしきせん　17チーム中から6チームを選んでペナントレース（5試合から130試合まで選択可）を楽しめるぞ。

■さくせい　自分だけのオリジナルチームを作成するモード。ユニフォームの種類、色も変えることができる。

■せってい　先攻、後攻の守備、補球が自動、選手起用、交代が自分でできる。また、PIT有利にすると投手の球が速くなり投手戦、BAT有利にすると打撃戦となる。

球場は全部で3つに

今回は風の影響がなくなったとはいえ、球場の違いが勝負の大きなカギを握っているといえる。またホームランを打った時、アトラクションが各球場によって違うよ。

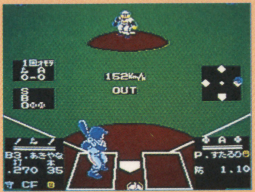

どむどむ球場

両翼100m中堅122m。日本を代表するドーム球場

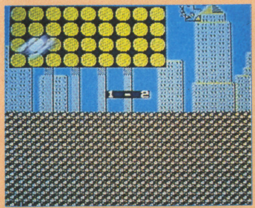

ゆーえす球場

両翼100m中堅130m。左、右中間が深いNYの超巨大球場

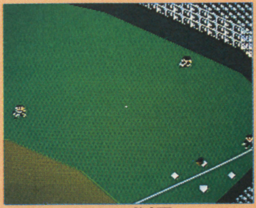

くわさき球場

両翼90m中堅119m。フェンスの上の金網が曲物。土の球場

©TAITO CORP.

ペナントレースは最大6人までプレイ可能!!

投球フォームも3種類、実戦ぽいぞ!!

各選手のデータが細かいのに加えて、投球フォームだってちゃんと3種類あるんだ。オーバースローの投手の次にアンダースローの投手を起用したりと、工夫ある投手リレーが勝負のポイントにもなる。しっかり研究すべし！

アンダースロー

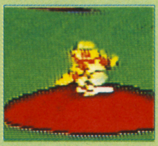

▲最近はほとんど見かけなくなったフォーム。落ちる球が効果的だ

サイドスロー

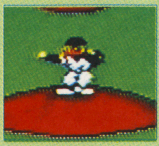

▲Gチームのさいとが代表選手。変化球を交ぜるピッチングが効果的

オーバースロー

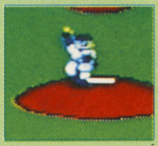

▲一番オーソドックスな投げ方。直線的なフォームでストレートが得意

オリジナルチームを作って君がオーナー!

各選手にポイントを振り分けて、2チームまでオリジナルチームが作れる。

ドヒャー201km

▶防御率0点のスーパーピッチャー

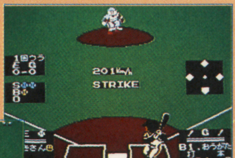

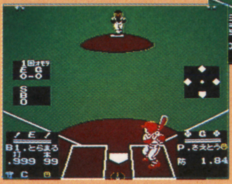

驚異の絶好調男

◀打率.999、ホームラン99本、走力25！

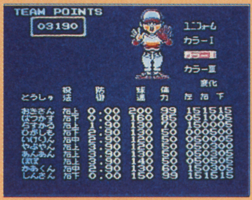

▲ユニフォームの種類や色も変えることができる

ひと足お先にペナントレース開幕!!

昨年はGチーム、Lチームの実力チームが優勝した両リーグ。と言うことは他の10チームのファンは悔しい思いをしたことになるんだよね。いくらヒイキのチームを応援したところで、ゲームをやるのは選手たち。弱いものは弱いのだ。でもゲームとなれば話は別。キミが頑張れば、ぶっちぎりの優勝も可能なのだ！

▶公式戦は5試合の短期戦から130試合まで選べる

130試合もの長い戦い。終ってみれば

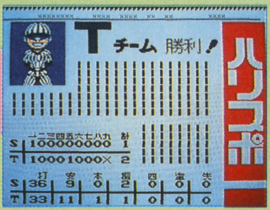

▲ハリスポで結果だけを見ることができる。勝、負投手、セーブ以外にも打撃戦績が分かればもっと親切だったけど…

関係ない試合は結果のみOK

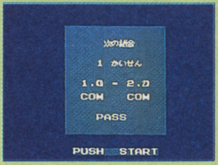

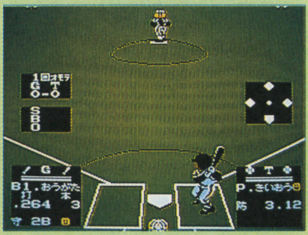

▲130試合の長丁場を勝ち抜くには、投手のローテーションが一番のポイントだ。先発投手には中3日ほどの休養が必要。1日休養を取れば体力が10ポイント回復する。関係のないゲームは結果だけ見ることもできる

Tチーム見事優勝!!

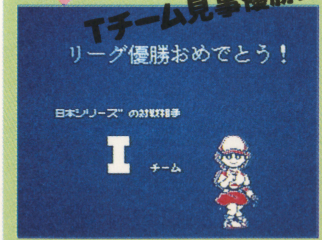

▲どうだぁ！ 成せば成る。バースがいなくても見事にTチーム優勝！

三冠王を目指せ

勝ち負けはもちろんだが、ペナントレースで白熱するのが個人成績。落合みたく三冠王を目指せ。

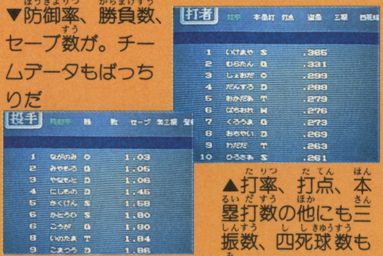

▼防御率、勝負数、セーブ数が。チームデータもばっちりだ

▲打率、打点、本塁打数の他にも三振数、四死球数も見れる

ズームアップでエキサイティング野球!!

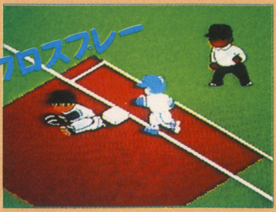

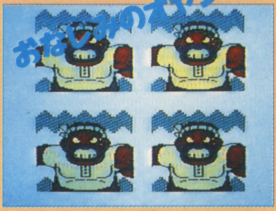

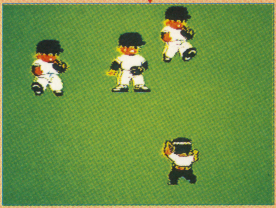

▲7回以降3、4番にデッドボールを投げると…あのオヤジが

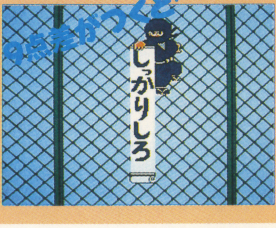

チーム打率、本塁打、走力には投手の能力データは含まれていません。守備適性の補いは補手向きで、以下内（内野手向き）、外（外野手向き）、両（外、内野手向き）となっています。肩のデータは0〜3の4ランクで表わされ、0から3にいくほどランクが上がります。投手の投法は上（オーバースロー）、中（サイドスロー）、下（アンダースロー）となっています。各投手の決め球は✚字ボタンを上に押せば投げられます。

選手データが、これまでの作品よりも細かくインプットされているので、よりリアルなプレーが楽しめることでしょう。

球団別

ハリキリスタジアム 平成元年版

選手データ

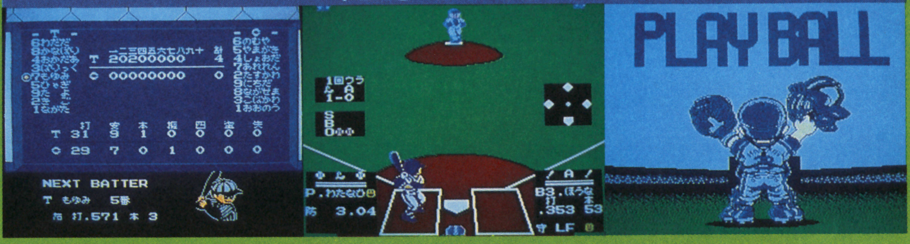

Wチーム ウエハース

チーム打率▶.273
チーム防御率▶4.07
チーム本塁打▶123
チーム走力▶8.0

打順	名前	守備		肩力	打席	打率	本塁打	走力
1	やまらき	CF	外	2	左	.280	2	15
2	たかはま	SS	内	2	両	.264	1	14
3	たかび	2B	内	2	左	.317	14	14
4	まいなあ	1B	内	0	右	.270	28	2
5	ぱちおれ	LF	外	2	右	.323	17	4
6	よこたみ	RF	外	1	左	.286	5	10
7	ちみず	3B	内	1	右	.269	3	8
8	いちから	C	捕	2	右	.231	1	1
代打	ぽんすえ	—	外	2	右	.247	23	12
	ちゅうし	—	内	1	右	.280	2	7
	なにしげ	—	捕	2	右	.225	8	6
	おおも	—	内	1	右	.298	5	8
	かとおう	—	外	2	両	.283	1	8
	たしる	—	内	0	右	.241	12	0
	にやざと	—	外	2	左	.284	1	12

	名前	投法	防御率	速度	カーブ	シュート	フォーク	決め球
投手	さいとん	右上	3.80	132	4	10	10	ドロップ
	のむな	左上	3.50	138	10	4	12	シンカー
	たけはた	右上	3.70	140	3	10	12	フォーク
	みうら	左上	3.68	136	12	4	8	チェンジアップ
	なかまま	右上	4.10	147	4	8	6	超速球
	でいもん	右上	3.90	140	3	6	8	フォーク
	さしゃき	右上	5.85	140	4	6	4	ドロップ
	まつぼと	右上	5.90	138	6	8	8	フォーク
	えんど	右上	2.60	140	2	10	12	フォーク
	おかとと	左中	3.71	136	10	6	6	シンカー

Cチーム カプス

チーム打率▶.275
チーム防御率▶3.67
チーム本塁打▶139
チーム走力▶6.2

打順	名前	守備		肩力	打席	打率	本塁打	走力
1	のむや	SS	内	1	両	.288	16	17
2	やまがき	3B	両	2	両	.293	6	10
3	しょおだ	2B	内	1	両	.300	2	15
4	あれれん	LF	外	1	右	.311	22	5
5	こばかわ	1B	内	0	左	.293	17	4
6	にちだ	CF	外	2	左	.295	13	6
7	ながせま	RF	外	2	左	.288	6	7
8	たすかわ	C	捕	2	右	.267	3	1
代打	おさらい	—	外	2	左	.269	13	4
	たたざわ	—	外	2	右	.273	10	2
	はらしん	—	内	3	左	.262	0	1
	うえざ	—	捕	1	右	.221	2	5
	ろうごん	—	内	1	右	.240	15	8
	よんぐ	—	外	2	右	.270	11	3
	みずかに	—	内	2	右	.258	3	6

	名前	投法	防御率	速度	カーブ	シュート	フォーク	決め球
投手	おおのう	左上	3.60	142	12	6	8	シンカー
	ながのみ	右上	3.21	148	4	8	9	超速球
	からぐち	左上	4.05	142	10	6	8	シンカー
	きたべつ	右上	4.20	136	8	10	8	ドロップ
	きろう	右上	2.88	144	6	8	2	超速球
	かわたば	右上	3.20	136	6	8	8	フォーク
	きよかあ	左下	3.70	132	10	6	12	シンカー
	かないし	右上	4.00	134	4	8	10	フォーク
	ささおさ	右上	3.45	145	6	8	10	フォーク
	つだつね	右上	4.50	148	3	8	12	フォーク

Gチーム ガリバーズ

チーム打率▶.280
チーム防御率▶3.29
チーム本塁打▶178
チーム走力▶6.1

打順	名前	守備		肩力	打席	打率	本塁打	走力
1	おうがた	2B	両	2	両	.264	3	15
2	かわり	SS	内	2	右	.275	10	10
3	よしむさ	RF	外	1	左	.301	22	3
4	はらたつ	LF	両	2	右	.297	28	5
5	くろうま	CF	外	1	左	.313	16	4
6	こまんだ	1B	両	2	左	.289	23	6
7	おさざき	3B	内	1	左	.291	8	6
8	むらたん	C	捕	2	右	.275	20	2
代打	ぶろうん	—	外	2	右	.281	16	1
	しおずか	—	内	0	左	.288	3	5
	にしもか	—	外	3	右	.265	6	8
	なかよ	—	捕	2	右	.248	8	8
	いろうえ	—	外	2	右	.276	10	8
	おおのり	—	両	1	左	.278	3	4
	うえだだ	—	内	1	右	.266	2	7

	名前	投法	防御率	速度	カーブ	シュート	フォーク	決め球
投手	さえとう	右中	1.84	142	5	12	5	ドロップ
	くわら	右上	2.51	146	6	10	7	SFF
	こうが	右上	2.90	138	6	11	4	ドロップ
	みやもろ	左上	3.70	142	10	4	4	シンカー
	きだだ	右上	2.71	150	3	6	11	超速球
	まきはな	右上	3.90	148	5	8	7	ドロップ
	よちだ	左上	3.80	130	8	3	4	シンカー
	かとお	右上	4.50	130	4	8	4	チェンジアップ
	みずろ	右上	3.10	146	4	10	12	フォーク
	ひろひろ	右上	4.00	143	4	8	8	超速球

Tチーム タイタニクス

チーム打率▶.258
チーム防御率▶4.24
チーム本塁打▶159
チーム走力▶6.4

打順	名前	守備		肩力	打席	打率	本塁打	走力
1	わだだ	SS	内	1	右	.305	8	11
2	おうの	CF	外	2	両	.263	4	10
3	おかだあ	2B	内	1	右	.270	22	6
4	ぱりっく	1B	内	1	右	.267	32	2
5	もゆみ	LF	外	2	右	.275	18	9
6	ひゃぎ	3B	内	1	右	.252	29	9
7	たよ	RF	外	2	左	.281	12	6
8	きご	C	捕	1	右	.239	6	6
代打	かなぼり	—	外	2	左	.267	5	11
	ひなた	—	内	0	右	.251	2	4
	よこたり	—	内	1	右	.244	2	7
	かねせこ	—	外	2	右	.236	9	6
	とまりん	—	内	0	右	.241	4	4
	なけの	—	外	2	左	.238	4	5
	しなだ	—	捕	2	右	.246	2	1

	名前	投法	防御率	速度	カーブ	シュート	フォーク	決め球
投手	きいおう	右上	3.12	144	6	12	10	フォーク
	なかにき	右上	3.98	140	6	10	10	フォーク
	ながた	左上	4.38	138	8	4	6	シンカー
	いのたま	左上	3.21	138	4	6	4	ドロップ
	みこしま	右下	4.55	135	4	8	4	ドロップ
	いかだ	右上	5.05	138	4	6	6	ドロップ
	くぞう	右上	4.82	140	6	3	2	シンカー
	きゃぼ	右上	4.10	140	4	4	4	ドロップ
	のだあ	右上	4.09	146	6	4	8	超速球
	すみとろ	右上	5.13	136	3	6	2	シンカー

Sチーム スラローム

チーム打率▶.269
チーム防御率▶4.56
チーム本塁打▶175
チーム走力▶7.2

打順	名前	守備		肩力	打席	打率	本塁打	走力
1	りいだ	2B	内	1	右	.275	5	11
2	やだな	CF	外	2	両	.250	4	14
3	いけまや	SS	内	2	右	.307	35	10
4	ひろさあ	RF	外	2	右	.313	26	12
5	すきうら	1B	内	1	左	.274	12	2
6	あろい	LF	外	1	左	.277	9	8
7	とまりの	3B	内	1	両	.248	6	15
8	ふろた	C	捕	3	右	.270	12	5
代打	まあひい	—	外	2	左	.252	21	2
	くりなま	—	外	1	両	.271	10	11
	しぶり	—	内	1	右	.240	6	4
	すに	—	内	1	右	.289	8	2
	はちゃ	—	外	2	左	.264	6	10
	やえがき	—	捕	1	右	.259	7	0
	おがわじ	—	外	1	右	.250	8	3

	名前	投法	防御率	速度	カーブ	シュート	フォーク	決め球
投手	ないぞう	右上	3.80	144	6	12	4	ドロップ
	かわさけ	右上	3.86	146	2	6	2	超速球
	みやもも	右下	2.94	134	4	10	8	ドロップ
	かとうひ	左上	4.92	132	6	4	4	シンカー
	にしむた	右上	5.12	146	8	2	2	超速球
	やのお	左上	4.86	136	10	7	8	ドロップ
	らんばち	左中	5.22	134	8	4	2	チェンジアップ
	ろくほど	左上	5.00	138	6	2	4	シンカー
	かくけん	右上	4.92	136	4	6	5	ドロップ
	かにざわ	右上	5.01	142	2	8	12	フォーク

Dチーム ドラポンズ

チーム打率▶.268
チーム防御率▶3.53
チーム本塁打▶185
チーム走力▶6.4

打順	名前	守備		肩力	打席	打率	本塁打	走力
1	なつなみ	SS	内	2	左	.261	14	14
2	ひこのう	CF	外	2	右	.299	12	12
3	うにょ	LF	両	2	右	.295	28	8
4	おちやい	1B	内	0	右	.300	36	2
5	だんすろ	3B	内	2	右	.314	30	4
6	たいほ	RF	外	2	左	.268	20	6
7	にむらと	2B	内	1	右	.287	8	8
8	なかむろ	C	捕	3	右	.258	6	3
代打	かわまま	—	外	2	左	.265	10	4
	にむらか	—	外	2	右	.262	3	7
	かみやま	—	外	1	右	.236	4	6
	おっと	—	外	2	左	.253	5	8
	さいとひ	—	内	1	右	.245	6	5
	きとむら	—	外	3	右	.243	1	4
	やまなま	—	捕	2	左	.240	2	6

	名前	投法	防御率	速度	カーブ	シュート	フォーク	決め球
投手	にしもの	右上	3.12	142	12	6	4	シンカー
	やなもと	左上	3.48	140	10	6	10	フォーク
	こまつう	右上	3.38	145	6	8	8	フォーク
	おのお	右上	4.03	140	4	8	8	ドロップ
	やまうか	右上	3.51	146	6	6	2	超速球
	きゃしま	右上	3.81	142	4	6	4	ドロップ
	かわはた	右上	3.90	140	4	6	2	シンカー
	うえはり	右上	4.20	148	6	6	2	超速球
	ようじゃ	右上	2.87	155	3	5	2	超速球
	かくげ	右上	3.03	145	6	10	6	超速球

Bチーム
ブレーメンズ

チーム打率▶.264
チーム防御率▶3.88
チーム本塁打▶176
チーム走力▶6.6

打順	名前	守備		肩力	打席	打率	本塁打	走力
1	まつがな	3B	内	2	両	.280	22	13
2	ふうぐら	2B	内	1	右	.274	6	12
3	かどか	CF	外	1	左	.281	32	0
4	いしみれ	LF	外	1	右	.285	39	3
5	ふじい	RF	外	2	左	.292	38	6
6	ぶうま	1B	内	0	右	.300	34	1
7	おがわふ	SS	内	1	右	.268	6	9
8	なかじ	C	捕	3	右	.269	14	6
代打	もとりし	—	外	2	右	.273	2	10
	むらかし	—	外	2	左	.240	2	6
	ふじたん	—	捕	2	右	.203	2	3
	ぱんち	—	外	2	左	.280	10	10
	くまにょ	—	両	0	左	.261	5	6
	みなみれ	—	外	2	右	.231	3	8
	るみおか	—	内	0	右	.227	1	7

投手	名前	投法	防御率	速度	カーブ	シュート	フォーク	決め球
投手	ほしのお	左上	4.11	140	12	4	10	フォーク
	ほふなん	左上	4.05	135	10	6	10	SFF
	さとうよ	右上	4.60	135	6	8	8	フォーク
	やまおく	右上	3.80	140	4	10	6	ドロップ
	するじい	右上	4.39	138	4	6	10	フォーク
	いとうあ	右下	4.57	135	8	4	6	シンカー
	いとうた	右上	4.44	135	6	6	6	フォーク
	いまゆう	右上	4.33	133	4	8	4	チェンジアップ
	さかいつ	右中	3.97	137	6	10	4	ドロップ
	やまうよ	右上	3.86	138	5	6	6	フォーク

Buチーム
ババロアーズ

チーム打率▶.267
チーム防御率▶4.54
チーム本塁打▶195
チーム走力▶6.3

打順	名前	守備		肩力	打席	打率	本塁打	走力
1	おおし	2B	内	0	右	.309	20	13
2	あわい	CF	外	2	左	.295	7	8
3	ぶりあん	1F	外	1	左	.265	42	3
4	とればあ	1B	内	1	左	.303	24	2
5	すずたか	RF	外	2	右	.268	18	5
6	いせい	SS	内	1	右	.280	26	7
7	かなむら	3B	内	2	右	.272	15	5
8	やましか	C	捕	2	右	.262	6	5
代打	むなかみ	—	外	2	右	.267	9	9
	まきち	—	内	1	右	.254	7	8
	なかたみ	—	外	2	左	.242	1	9
	なかれ	—	外	2	右	.246	8	5
	こめざき	—	内	2	左	.259	2	8
	みつまま	—	捕	2	右	.255	5	4
	ごせち	—	内	0	左	.241	5	4

投手	名前	投法	防御率	速度	カーブ	シュート	フォーク	決め球
投手	のもも	右上	2.99	154	3	8	15	フォーク
	あらの	左上	3.53	148	12	4	12	SFF
	やまがき	右上	4.48	146	4	8	6	ドロップ
	おにょ	左上	4.79	144	8	10	2	ドロップ
	たかなぎ	右上	6.75	140	6	6	6	ドロップ
	ささち	右下	5.61	135	4	9	4	ドロップ
	いけがみ	右上	4.93	138	5	6	4	フォーク
	きもした	左下	4.97	138	6	6	8	フォーク
	よしいい	右下	3.62	146	6	8	10	SFF
	さとうひ	左下	3.82	138	6	6	8	ドロップ

Lチーム
リカオンズ

チーム打率▶.262
チーム防御率▶3.52
チーム本塁打▶187
チーム走力▶8.4

打順	名前	守備		肩力	打席	打率	本塁打	走力
1	つぎ	2B	内	2	右	.270	3	16
2	ひらお	RF	外	3	両	.259	2	15
3	あきやな	CF	外	3	右	.270	35	18
4	きおはら	1B	内	2	右	.316	38	6
5	ですこら	LF	外	1	両	.266	45	2
6	いしで	3B	内	2	右	.292	15	11
7	いとお	C	捕	1	右	.285	11	6
8	たまべ	SS	内	2	右	.298	8	9
代打	ばけれお	—	外	1	左	.211	21	1
	はねうだ	—	外	3	両	.258	0	10
	となしの	—	内	1	右	.220	0	11
	よしけた	—	外	2	左	.264	3	12
	もりひろ	—	外	1	左	.250	0	4
	おおみゃ	—	捕	2	右	.246	5	2
	あんべ	—	外	2	両	.238	1	4

投手	名前	投法	防御率	速度	カーブ	シュート	フォーク	決め球
投手	わたなひ	右上	3.04	146	4	12	8	SFF
	かくたい	右上	3.27	150	8	12	8	ドロップ
	わたなと	右上	3.25	148	5	11	4	超速球
	いしり	右上	3.32	144	4	8	8	ドロップ
	くとお	左上	4.82	142	14	4	4	シンカー
	ますぬま	右下	3.83	136	8	10	8	シンカー
	めえだ	左上	3.90	138	12	4	6	シンカー
	おかだん	右上	3.80	140	6	13	10	フォーク
	しかとり	右中	3.60	135	4	10	4	ドロップ
	しおぜき	右下	2.40	145	10	8	12	シンカー

Hチーム
ホームス

チーム打率▶.256
チーム防御率▶5.51
チーム本塁打▶176
チーム走力▶6.6

打順	名前	守備		肩力	打席	打率	本塁打	走力
1	ささきい	CF	外	2	左	.283	16	14
2	ゆがにだ	2B	内	2	右	.265	6	13
3	やまのと	LF	外	2	左	.308	21	13
4	ばなあど	1B	内	2	両	.272	30	8
5	きしかあ	RF	外	2	右	.261	24	8
6	ふじもひ	3B	内	1	右	.233	14	6
7	おがわひ	SS	内	1	右	.256	4	9
8	うきだ	C	捕	2	右	.229	3	2
代打	あぼしょ	—	内	0	左	.222	28	0
	よしがな	—	捕	1	左	.268	6	5
	たかやぎ	—	外	1	右	.232	4	3
	ひろがな	—	外	1	左	.255	9	4
	よしだひ	—	捕	1	右	.257	6	4
	わかり	—	外	1	左	.259	2	6
	みぎいた	—	外	3	左	.244	3	4

投手	名前	投法	防御率	速度	カーブ	シュート	フォーク	決め球
投手	よしだと	左上	4.99	140	10	8	8	ドロップ
	かとうし	右上	5.03	145	6	10	2	超速球
	いのおえ	右上	5.11	143	6	6	10	フォーク
	すじもと	左上	5.24	142	6	8	10	ドロップ
	ふじもし	右上	5.87	140	10	4	9	フォーク
	むらたか	右上	5.60	150	4	4	2	超速球
	にしかあ	左上	6.13	132	6	8	6	チェンジアップ
	やあの	右上	6.30	135	8	4	4	ドロップ
	おせいじ	右上	4.32	141	10	10	10	SFF
	やまうた	右上	6.52	138	6	3	4	ドロップ

Oチーム
オロロンズ

チーム打率▶.261
チーム防御率▶4.36
チーム本塁打▶159
チーム走力▶7.2

打順	名前	守備		肩力	打席	打率	本塁打	走力
1	みしむら	CF	外	1	両	.312	3	16
2	さとうけ	SS	内	1	右	.271	10	11
3	わいこう	RF	両	1	左	.283	21	8
4	であず	1B	内	3	右	.315	35	4
5	はつちば	3B	内	1	右	.274	19	6
6	かみかあ	2B	内	1	左	.282	10	7
7	たかはよ	LF	内	2	両	.262	11	14
8	ふくさわ	C	捕	2	右	.223	3	6
代打	えんげる	—	外	1	右	.225	20	0
	おかぶ	—	外	2	左	.231	4	3
	よこま	—	外	2	左	.243	3	12
	やましの	—	内	1	左	.259	9	6
	ふるから	—	外	2	右	.250	8	8
	もいた	—	内	1	両	.256	1	2
	さいとこ	—	捕	1	右	.241	2	6

投手	名前	投法	防御率	速度	カーブ	シュート	フォーク	決め球
投手	むらたち	右上	3.80	146	6	8	15	フォーク
	うじしま	右上	4.05	140	6	10	10	フォーク
	まねだ	左上	4.24	142	8	5	6	シンカー
	こめやま	右上	3.51	140	4	8	4	ドロップ
	そのか	左上	5.13	140	8	6	6	シンカー
	えらぶ	右上	4.89	154	3	4	2	超速球
	こんにょ	左上	5.30	138	6	4	2	シンカー
	おがひろ	右上	4.71	148	4	4	4	超速球
	そおう	右上	3.95	142	7	8	8	ドロップ
	しらけた	右上	4.11	145	3	6	2	超速球

Fチーム
フライターズ

チーム打率▶.268
チーム防御率▶3.88
チーム本塁打▶176
チーム走力▶6.6

打順	名前	守備		肩力	打席	打率	本塁打	走力
1	たなゆき	SS	内	2	右	.302	18	14
2	しまだま	CF	外	2	左	.275	3	13
3	ぶるうわ	LF	外	2	右	.294	26	1
4	ういんと	RF	外	1	左	.283	32	2
5	おおしや	1B	内	1	右	.269	12	2
6	おがわこ	2B	内	1	左	.283	4	8
7	なかてる	3B	両	2	右	.266	11	5
8	たむた	C	捕	3	右	.296	17	8
代打	ぶるや	—	内	0	右	.268	14	6
	しりゃい	—	内	1	両	.262	4	14
	わかま	—	捕	1	右	.249	1	0
	でえっと	—	外	1	右	.244	18	2
	いらがし	—	内	1	右	.251	5	8
	すずよし	—	外	2	左	.254	7	10
	しまだの	—	外	2	右	.233	4	6

投手	名前	投法	防御率	速度	カーブ	シャート	フォーク	決め球
投手	にしだき	右上	3.20	148	6	12	6	超速球
	しばた	右上	3.10	140	6	8	10	シンカー
	さかいみ	左上	3.19	143	8	10	4	超速球
	なつうら	右上	3.39	140	6	10	6	フォーク
	ちゅの	右上	4.55	145	3	8	6	超速球
	すみみ	左中	4.48	135	10	3	4	チェンジアップ
	かうの	左上	4.60	138	3	10	10	ドロップ
	にしむな	左上	4.63	140	6	6	4	ドロップ
	さとうせ	右中	4.20	142	3	10	6	ドロップ
	だけだ	右上	3.53	140	6	8	8	ドロップ

Iチーム
アイドル球団

チーム打率▶.306
チーム防御率▶2.48
チーム本塁打▶335
チーム走力▶12.8

打順	名前	守備		肩力	打席	打率	本塁打	走力
1	りえ	CF	両	2	両	.320	3	24
2	ちさと	2B	内	2	右	.334	6	17
3	きょうこ	SS	内	3	左	.361	38	11
4	なんの	3B	内	3	右	.310	58	8
5	しずか	RF	外	3	両	.339	44	9
6	のりぽい	C	捕	3	右	.342	26	12
7	みゆき	1B	両	2	左	.322	22	10
8	さき	LF	外	2	両	.314	13	14
代打	みほ	—	外	3	右	.295	17	15
	ゆき	—	外	2	右	.299	41	8
	まりな	—	捕	3	両	.277	28	12
	みなよ	—	両	3	右	.245	21	13
	しのぶ	—	外	3	両	.282	7	9
	えりこ	—	両	1	左	.287	8	7
	りぼん	—	内	3	左	.278	3	24

投手	名前	投法	防御率	速度	カーブ	シュート	フォーク	決め球
投手	あきな	右上	1.18	164	6	14	14	SFF
	ゆい	左上	1.91	156	14	6	10	超速球
	ともよ	左下	2.90	152	14	7	4	チェンジアップ
	まみ	右中	2.32	140	10	12	12	フォーク
	ひかる	右上	2.71	150	3	14	11	ドロップ
	ここ	右上	2.90	136	4	12	15	ドロップ
	みあ	左中	2.92	130	12	3	12	フォーク
	ひろこ	右上	3.50	128	4	9	2	チェンジアップ
	ういんく	右上	2.40	140	4	10	9	フォーク
	ゆうゆ	左上	2.10	156	12	3	12	超速球

Mチーム
名球団

チーム打率▶.329
チーム防御率▶1.84
チーム本塁打▶429
チーム走力▶8.0

打順	名前	守備		肩力	打席	打率	本塁打	走力
1	ふくもろ	CF	外	2	左	.326	8	24
2	たかもり	SS	内	2	右	.314	16	14
3	みすたあ	3B	内	3	右	.360	40	9
4	よう	1B	内	1	左	.302	60	3
5	のすらだ	C	捕	2	右	.356	48	1
6	なかふと	2B	内	2	右	.344	44	2
7	はりもの	LF	外	2	左	.372	26	6
8	こうじ	RF	外	2	右	.347	40	9
代打	かわかめ	—	内	1	左	.401	10	0
	たぶた	—	捕	2	右	.310	40	0
	わかめつ	—	外	3	左	.324	15	12
	ありとと	—	内	1	右	.306	26	4
	しばたん	—	外	2	両	.299	11	23
	きぬぐさ	—	内	3	右	.296	21	10
	やだわ	—	外	2	左	.280	24	3

投手	名前	投法	防御率	速度	カーブ	シュート	フォーク	決め球
投手	さわむた	右上	0.10	180	10	15	15	SFF
	かねやん	左上	1.22	171	15	8	12	シンカー
	いなおう	右上	2.34	165	4	8	12	超速球
	けいじ	左上	1.43	154	6	12	12	フォーク
	ひがしよ	右上	1.80	144	14	14	7	ドロップ
	やまだん	右下	2.12	139	12	15	10	シンカー
	むらまや	左上	2.61	146	12	6	14	フォーク
	ほりちち	右上	2.75	142	6	15	6	ドロップ
	ひらまた	右中	2.76	141	12	10	6	シンカー
	えなつゆ	左上	1.32	170	10	6	12	超速球

Aチーム
アメリカ球団

チーム打率▶.322
チーム防御率▶2.29
チーム本塁打▶526
チーム走力▶3.4

打順	名前	守備		肩力	打席	打率	本塁打	走力
1	にやあん	3B	内	3	両	.346	13	14
2	すぱん	2B	内	3	右	.306	25	10
3	ほうな	LF	外	3	右	.353	53	3
4	ぼあす	1B	内	2	左	.389	62	1
5	まぬえる	RF	外	3	左	.324	49	2
6	あるとま	CF	外	3	左	.328	38	4
7	まるかの	SS	内	3	右	.322	24	1
8	ろう	C	捕	3	右	.296	21	2
代打	ふるだあ	—	内	2	右	.302	37	0
	りいいい	—	外	3	左	.358	34	4
	でえべす	—	外	3	右	.343	29	1
	らいんば	—	内	2	左	.325	22	4
	みってる	—	外	3	両	.299	36	3
	そらいた	—	捕	3	右	.283	44	2
	ぶりでん	—	内	3	両	.267	39	1

投手	名前	投法	防御率	速度	カーブ	シュート	フォーク	決め球
投手	すたるひ	左上	1.10	170	15	14	15	SFF
	すかんた	右上	1.27	174	11	13	14	超速球
	ばっき	右上	1.36	172	10	12	13	フォーク
	がりくそ	右上	3.11	154	7	10	10	SFF
	みけんす	左上	2.89	164	9	9	7	シンカー
	らりと	右上	2.12	158	6	13	8	ドロップ
	げいんす	右上	2.75	165	9	9	7	ドロップ
	かむすと	左上	3.04	142	6	7	6	シンカー
	さんちょ	右上	1.91	147	4	10	13	フォーク
	あになる	右上	3.43	145	6	8	5	超速球

ジミーとビリーと双截拳 三たびの戦い！

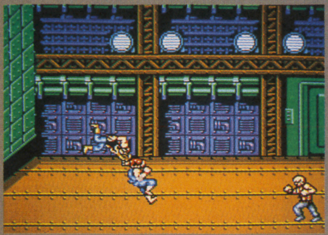

これぞ格闘モノACGのパイオニア！ ダブルドラゴン兄弟の、新たな戦いだぜえっ!!

テクノスジャパン／発売中／¥6200／カートリッジ

DOUBLE DRAGON 双截龍III The Rosetta Stone

ダブルドラゴンIII「ザ・ロゼッタストーン」

■復活のリー兄弟。こんどの戦いはロゼッタストーンをめぐるストーリー

いよいよダブルドラゴンシリーズも第3作を数える。今回のタイトルは、さきに公開された業務用と同じストーリー。新必殺技も、ほぼ同じものが業務用にあったりして、相違点は多い。とはいえ、ファミコン版ならではのマイナー・チェンジもあちこちにあるので、業務用とはまた違った面白さがあふれている。

このIIIは、シリーズ中もっとも難易度が高いので、腕に覚えのある人に、とくにオススメだぞ。

物語

未定のままだった双截拳を完成させるべく、ビリーは旅に出た。それから2年後、ついに双截拳は完成され、ビリーは長い旅を終え、帰路につく。

その途中、占い師・ヒルコに出会ったビリーは、エジプトの謎を解き明かせば、最強の勇者になれることを知る。謎のカギを握るロゼッタストーンを求めて、新たな旅へとビリーは向かう。

■コレだっ！ なんてったって、新必殺技も登場した迫力モノの双截拳

敵もパワーアップしているが、マイキャラの方も負けじとパワーアップ。新必殺技の回転髪づかみ投げ、がそれ。仲間のキャラの必殺技も、双截拳に劣らない破壊力だ。

▼基本編▲

ジャンプ

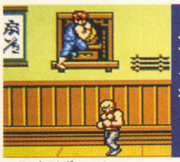

▲必殺技を使うときには、まずジャンプ。基本中の基本テクニックだ

キック

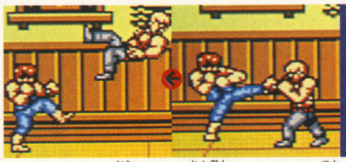

▲パンチと同じく、連続でキックを使うと、まわし蹴りに変化し、ダウンを奪える。パンチよりも威力が大きい

パンチ

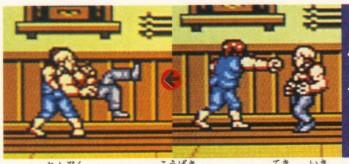

▲連続パンチで攻撃すれば、敵が息を切らしたスキにアッパーカットでダウンを奪える。接近していないと当たらない

▼応用編▲

ジャンプキック

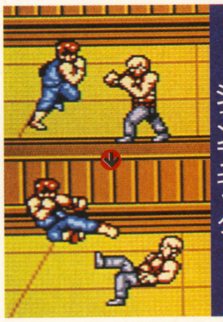

▶離れたところから一気に間合いをつめて攻撃できるので、便利

回転旋風脚

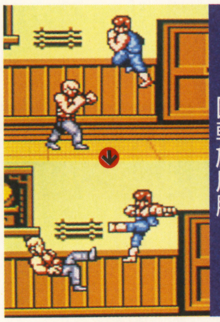

▶前後の敵をまとめて蹴ちらせる上に、ダメージも大きい。頼れる技

回転髪づかみ投げ

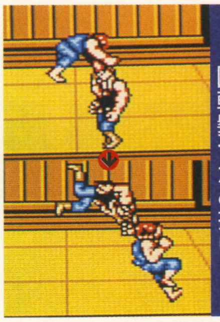

▶敵を前方に投げとばし、大ダメージを与えるが、効果のない敵も多い

飛び道具(武器)

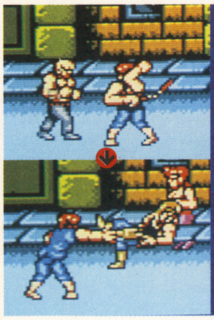

▶ナイフ、手裏剣は離れたところにいる敵にも使えるので、便利

頭突き

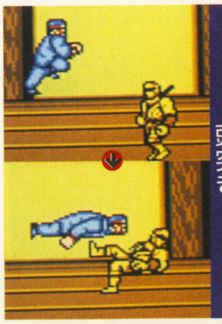

▶陳静明だけの技。飛び蹴りに近い技で効果もほぼ似たようなもの

二段蹴り

▶陳静明の必殺技。威力は大きいが、すばやい敵には当たりにくい

刀

▶柳生乱蔵の常備武器。やや離れた敵にも攻撃できて、威力も高く、便利

飛び道具を活用すべし

▲パンチやキックよりも、確実に威力がある

飛び道具は、もともとそれを持っていた敵が死ぬと、同時に消えてしまうのだ。

©TECHNOS JAPAN CORP.

■昨日の敵は今日の友。ってなわけで今回は仲間も登場するのだあ!!

▲柳生忍群の長。独特の攻撃方法を持っている

▲チン・タイメイという前作にも登場したキャラの弟だ

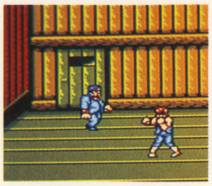

▲ステージ2・3のボスを倒せば、仲間に

IIIの目玉は、この仲間にある。ビリーとジミーのリー兄弟とは違う攻撃バリエーションを持つ仲間は、使っていても楽しいし、とても頼もしい。思いっきり活用しよう。

■仲間は絶対に頼りになる!! 状況に応じて、仲間を使いわけて戦え

▶敵の特徴に合わせて、仲間をチェンジしていくべし

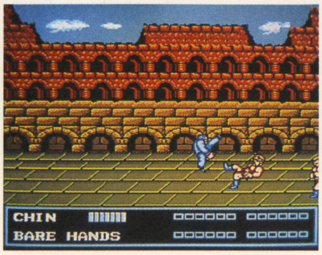

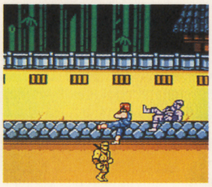

▲ビリーと交代！これでひと安心だぜ!!

▲セレクトボタンで、仲間を呼ぶのだ

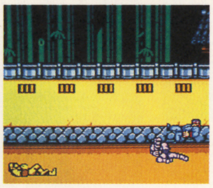

▲戦闘中のキャラがピンチになったら…!!

仲間は好きなときに呼びだせるから、こまめに、使おう。戦闘中のキャラの体力が少なくなったときや、戦闘中キャラでは戦いづらい状況のとき、いつでも仲間は頼れるぞ。

■やはり敵をまとめてから、一気にけりをつけるのがカッコイイ

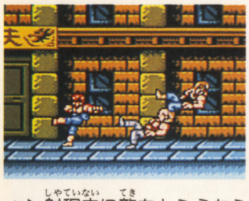

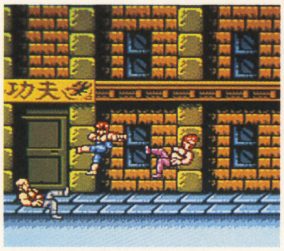

▲▶射程内に敵をとらえたら、大技で一気に蹴りちらそう！

▲うまく引きつけるように、動きまわろう

▲敵が出ても、すぐに攻撃しないことが大切

全体を通しての攻略法は、なるべく敵をまとめてから、大技（旋風脚、二段蹴りなど）でダメージを与えることだ。敵を分散させてしまうと、そのうちのどれかと戦っている間に、他の敵にスキを狙って攻撃されがちだ。

ステージ1 USA

まずは軽く小手調べ。飛び道具を使ってくる敵が少ないから、これといった障害もなく進める。ボスまで体力を温存しておくべし。

①道場の中

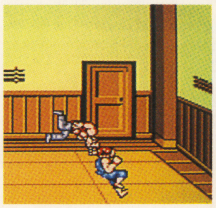

▲まずはザコが1人。思いっきり楽勝っ！

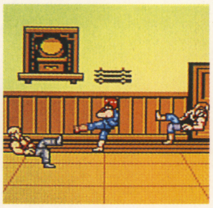

▲続いて、2人ひと組で出現。まとめて倒せ

②ストリート

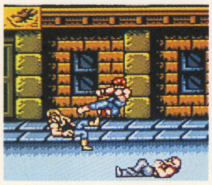

▲飛び蹴り、旋風脚などの飛び技を多用して、敵をダウンさせ続けろ

▼(右)敵のコンビネーション攻撃（三角とび）に注意しよう
▼(左)高いところでは、敵を下に叩き落としてしまうのがカシコイ戦法

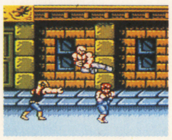

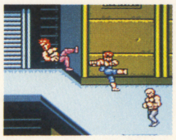

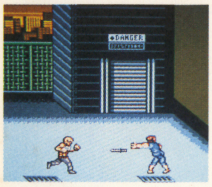

▲ナイフは便利な飛び道具。敵から奪い取って、活用するのだ

③ビルの中の死闘 ボス・ジム

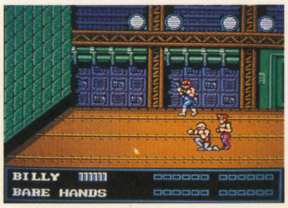

▲出てくる敵キャラはこれまでと同じヤツばかりだ

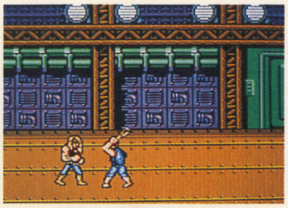

▲飛び道具を持っている敵が多い。せっかくだから使え

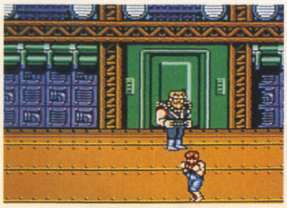

▲ボスは最後のザコを倒すと同時に、緑色のドアから出現

▼ヌンチャク攻撃を5回喰らわせれば、ボスは倒せる。よく引きつけて攻撃っ!!

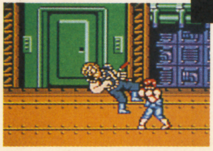

▲ボスが出てきたらセレクトで武器を選ぼう。ヌンチャクに持ちかえればOK

ステージ 2 中国

かつてビリーに倒されたチン・タイメイの弟、陳静明の放つ刺客！陳を倒すことができれば、恨みを残しながらも、陳は仲間になる。

①森の中で

▲ここには陳の手下である拳法使いもいる

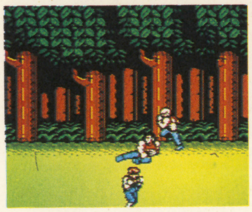

▲拳法使いの飛び蹴りは、遠い間合いでも届くぞ

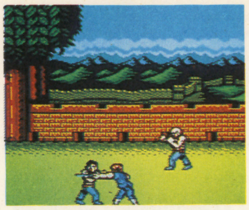

▲拳法使いをダウンさせて、サイ(武器)を入手

②小屋の中 ボス・陳 静明

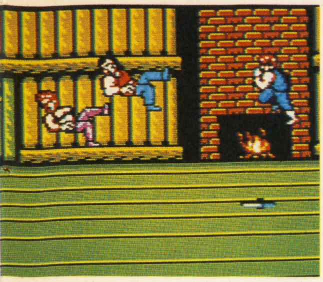

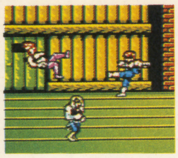

▲◀ブラックウォリアーズと拳法使いが次々に出現してくる。うまく倒せ

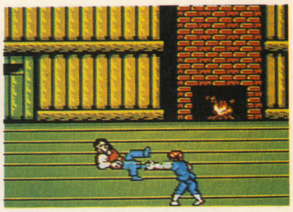

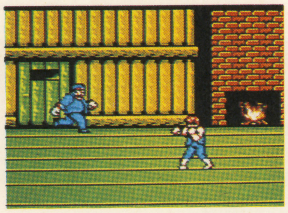

▲(右)敵が落とす飛び道具を使って反撃しよう。
▲最後の敵を倒すと、陳静明がダッシュしながら現れる

▼ヌンチャクでありったけのダメージを与えて、トドメは旋風脚や飛び蹴りで

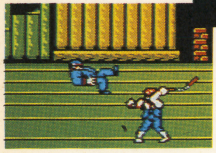

▲攻略法はジムと同じ。ビリーの武器をヌンチャクに持ち換えて戦うのだ

ステージ 3 日本

次々に襲いかかる忍者軍団。その俊敏な動きと手裏剣攻撃を粉砕せねば、およそ先へは進めない。廊下に出てくるトラップもくせ者！

①屋敷の外

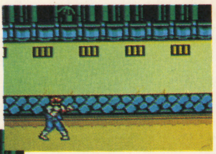

▼前方から忍者が全力で駆けてくる。このあと、飛距離の長い飛び蹴りがくるぞ

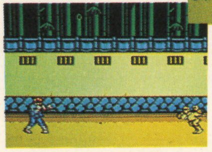

▲スタートしても敵はいない。が、あんまりモタモタしていると…

②屋敷の廊下

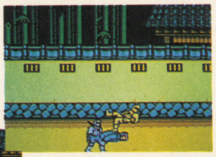

▼忍者は遠いところから手裏剣を投げてくる。正面にいると危険だぞ

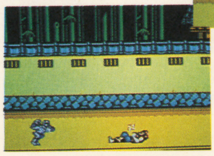

▲対忍者戦は、双截拳よりも陳静明の拳法、頭突きのほうが効果的だ

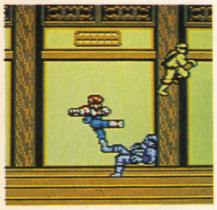

▲かくし扉から敵がゾロゾロ出てくるのだ

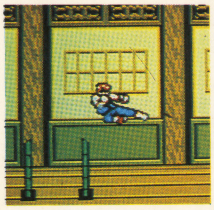

▲廊下の下から竹やりが出てくるぞ！

③屋敷の中 ボス・柳生乱蔵

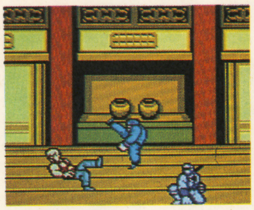

▲大技はかわされることが多いけど、多用しよう

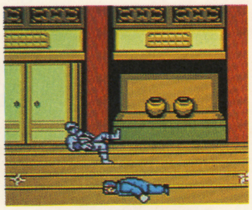

▲ここでも陳静明の頭突きが役に立ってくれる

▼ヌンチャクだけでは倒せない。トドメは頭突きか旋風脚で刺すべし

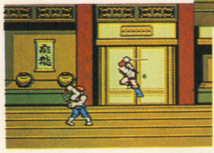

▲柳生乱蔵の登場。コイツも同じく、ヌンチャク。または陳のアイアンクローで

仲間が出そろったぞ！

もっとも頼りになるのが、ここで仲間になる柳生乱蔵。コイツの手裏剣は無敵だぜ!!

▲これで戦士が勢揃いだ!!

戦いは続く

エジプトの謎を求めて、舞台はイタリア、エジプトへと続く。しかし、行く手にはブラックウォリアーズの手下が待ちうけている…。

ステージ4

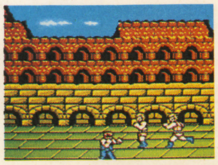

▲イタリアでは、この格闘士が強敵だ

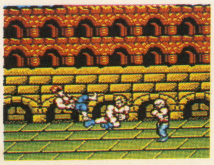

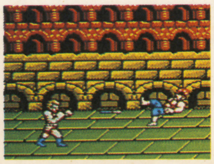

▲格闘士の技は、飛距離のある飛び蹴りと、ナイフや手裏剣と同じく、投げつける飛び道具だ

ステージ5

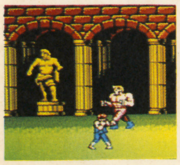

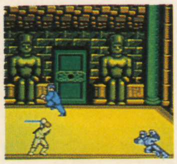

▲いよいよエジプトへ！ ここのボスは信じられないほどタフ。乱蔵をうまく使おう

CONTENTS

APRIL 1991 ゲームボーイ4

FAMILY COMPUTER ファミコン

●話題の新作紹介

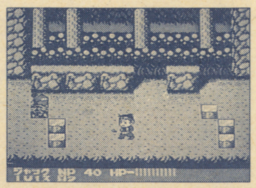

スーパーチャイニーズ3……12

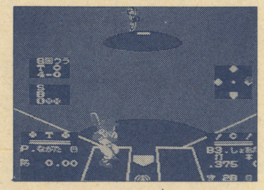

究極ハリキリスタジアムIII……16

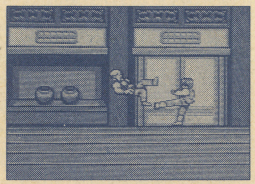

ダブルドラゴンIII……20

大航海時代……78

井出洋介名人の実戦麻雀II……80

忍者じゃじゃ丸銀河大作戦……151

ゴルビーのパイプライン大作戦……151

アルマジロアルマジロ……152

ランペルール……153

MEGA DRIVE メガドライブ

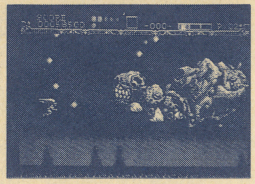

徹底攻略ジノーグ……142

ふしぎの海のナディア……76

SUPER FAMICOM スーパーファミコン

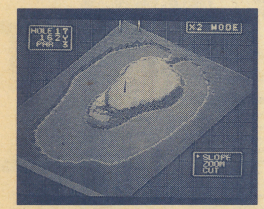

SFCお買い得チェック……136

ジャンボ尾崎のホールインワン……138

シムシティ……154

PC-ENGINE PCエンジン

OEDO808～獣の属性～……8

クイズアベニュー……71

おぼっちゃまくん……72

カダッシュ……74

GAME BOY ゲームボーイ

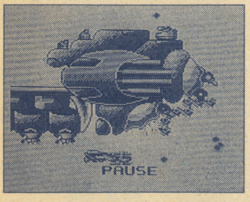

R-TYPE……82

チェイスH.Q.……84

ロボコップ……85

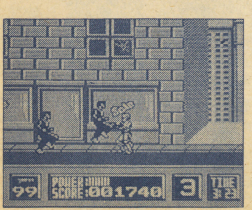

怒りの要塞……86

ファミリージョッキー……150

ウィザードリィ・外伝I……152

熱血高校サッカー部ワールドカップ編……154

アメリカゲームレポート

'91CES……4

アミューズメントクラブVol.4

テーマパーク全国版……148

REGULARS

新作ゲーム評論……22

大技バグ……28

GB情報局……55

ゲーセンキッド……103

GBカントリー……119

新作メガトン情報……150

新春映画情報……39

次号5月号は

3月30㊏発売

THE・NEW・SOFT・REVIEW

新発売作品セレクト・ガイド

新作ゲーム評論

押寄せるソフトの大軍にビビる少年諸君、悩むだろ。そんな時には、コレ、呼べば答える山のコダマ、GB5人衆の独断場評論だい！

バッカスK

ジャンボ尾崎のホールインワン
HAL研究所／SFCカートリッジ

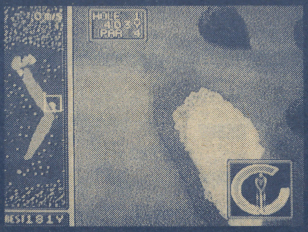

日本のトッププロゴルファーであり、また国内外でゴルフコースの設計を手掛けているジャンボ尾崎。そのジャンボの監修のもとにコースを設計、色再現細やかなコースの起伏他のSFCならではの要素や演出をふんだんに盛り込んだ新感覚ゴルフゲーム。

コース、ショット、風の影響など、実によくシミュレートされている。そのため、より本物に近い戦略、攻略を楽しめると思う。
操作面などの内容に関しては、オーソドックス路線を更に追究したって感じ。グラフィックの良さもそれを手伝っている。でもSFCらしさを感じる部分は少ない。

●お買得指数　☆☆☆

井出洋介名人の実戦麻雀Ⅱ
カプコン／FCカートリッジ

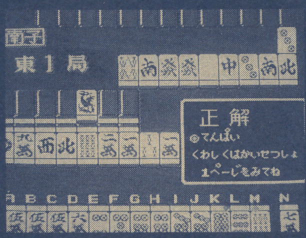

東大出の麻雀プロ、井出洋介プロのシリーズ第2弾。競技麻雀のルールで対戦を重ねていく〝戦えリーグ戦〟井出プロの実際の手牌を問題にした〝マージャンを学ぼう〟敵を倒していきレベルアップさせる麻雀RPG〝八百屋の雀士〟とモードは全部で3つ。

対戦相手の強さがランダムである。強い時と弱い時の差がありすぎるのだ。しかもそれは、手作りの早さ、ひきの強さなどでしか表現されてないから、プレイしてて頭にくる事しきり。運に左右される部分が大きいってのも考えもの。
でもまあ、学習モードとおまけモードはなかなかグ！

●お買得指数　☆☆☆

究極ハリキリスタジアムⅢ
タイトー／FCカートリッジ

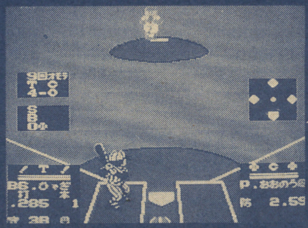

タイトーの人気野球ゲームシリーズ「ハリスタ」の第3弾。今回は選手数も1チーム25人に増えてデータも充実、おなじみのアニメによるヴィジュアルシーンも多彩。モードも6つ、球場も3つに増えて、かなりボリュームアップした内容。

究極ハリスタシリーズの中では、私はⅠ作目が好きである。
この第3弾にはモードが6つもある。その中のひとつ〝こうしきせん〟モードは、ナント最大6人まで参加できるってんだから驚き。大勢で競い合い、盛り上がるにはもってこい。でも、私はやっぱりⅠ作目がいちばん好きである。

●お買得指数　☆☆☆

ダブルドラゴンⅢ
テクノスジャパン／FCカートリッジ

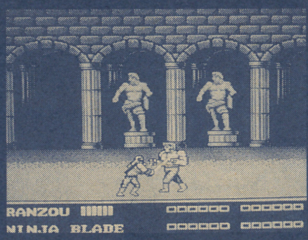

テクノスジャパンの超人気シリーズ「ダブルドラゴン」第3弾！！難易度の高さが、有名な同シリーズだが、この作品ではさらに難易度がアップ。「3」の最大の特徴は3面以降から仲間が増えていき、パートナーを選べる点。

新システム〝仲間〟が、実に効果的に使われてグ！どの局面で誰を使うか、それぞれの特徴を把握した選択が要求され、Ⅰ、2作にはなかった面白さを味わえる。
さらに、前作までの雰囲気はそのまま受け継がれているから、シリーズファンは安心していい。今回のⅢはちょっと難しいけどね。

●お買得指数　☆☆☆

新作先取り情報！

ファミコン

3月発売のソフト

1日
- スーパーチャイニーズ3《カルチャーブレーン》6300円／カートリッジ
- 究極ハリキリスタジアムⅢ《タイトー》6900円／BUカートリッジ

8日
- ナムコット麻雀Ⅲ　マージャン天国《ナムコ》4900円／カートリッジ
- AD&Dヒーローオブランス《ポニーキャニオン》6800円／BUカートリッジ

15日
- ガンサイト《コナミ》6000円／カートリッジ

21日
- AD&Dヒルズファー《ポニーキャニオン》7800円／BUカートリッジ
- いただきストリート《アスキー》6800円／BUカートリッジ
- まじかる☆タルるートくん《バンダイ》5800円(予価)／カートリッジ

22日
- ドラゴンズ・レアー《EP-Cソニー》5900円／カートリッジ
- 爆笑人生劇場2《タイトー》5900円／カートリッジ

29日
- NYニャンキーズ《アトラス》6200円(予価)／カートリッジ
- ボンバーマン《ハドソン》価格未定／カートリッジ

上旬
- ツインイーグル《ビスコE765800円／カートリッジ

下旬
- 北斗の拳4《東映動画E766500円／カートリッジ
- 紫禁城《東映動画E765300円／カートリッジ
- 麻雀倶楽部　永田町《ヘクト》9700円／BUカートリッジ
- マジックダーツ《セタ》7700円／カートリッジ
- 大航海時代《光栄》11800円／BUカートリッジ
- ベースボールファイター《バップ》7800円(予価)／カートリッジ

ボブ2号	鷹月	虎丸	キャンキャン

ゲーム1

ボブ2号

SFCの機能を使った、臨場感たっぷりの本格ゴルフゲーム。操作性は言うまでもなく、グラフィックの良さが特に目を引く、印象の強いゴルフゲームに仕上がったぞ。家庭用のゲーム機の中で一番の機能のSFC。文句のつけどころのないゴルフゲームだから買い。

●お買得指数　☆☆☆☆

鷹月

SFC初のスポーツゲームがゴルフゲームだったのは、ちょっと驚きました。でもこの超美麗、超リアルな画面を見て納得。野球じゃ、ちょっとここまでは表現できないだろうね。本物のゴルフ場で起こりうるボールの動きをすべて再現!!のメーカー側のウタイ文句通りの凄い出来だ。

●お買得指数　☆☆☆

虎丸

細かい設定によって放つ一打の重み。ここまでよくシミュレートされると、それを痛感せずにはいられない。例えばバンカーひとつとっても、その深さ、選択するクラブ等により、大きく展開が変わってくる。また、打ち方によっては水切りショットまで可能。本物のプロゴルファーでもハマれる。

●お買得指数　☆☆☆

キャンキャン

—

ゲーム2

ボブ2号

専用コントローラー付き麻雀ゲーム。私は麻雀は良く知らないので正確な評価は出来ないけど、この麻雀ゲームのプレイした感想を述べよう。まず専用コントローラー。これがスグレモノで、これ一つで全ての操作ができる。これくらいかな? 結局、麻雀を知らない私には評論できないみたい。欲しい人は買って

●お買得指数

鷹月

この専用コントローラーてのがいい。最初は、いる牌を切ったりしてイライラさせられるけど慣れちゃえば気分はゲーセン。今までの✚字キーで移動させる麻雀ゲームなんてチョロイ!! モードも3つあるけど、「戦え!リーグ戦」のみでもかなり遊べる。気になるのはCOMの強さの不明瞭さ。

●お買得指数　☆☆☆

虎丸

前作に続いて専用コントローラーつきという事だが、これをスムーズに使えるようになるには、かなりやり込まなければ無理。かえってわずらわしささえ感じてしまう。全体的にレベルが高いから、使いこなせればかなり面白さを満喫できるけどね。ま、時間をかけても麻雀を覚えたい人は買おう。

●お買得指数　☆☆☆

キャンキャン

まずオーソドックスな麻雀という印象を受けた。専用コントローラーというのがどうもムダな感じがして私なんか「買う人は迷うだろうな」といらぬ心配までしてしまった。詳しい評価はバッカスKのを見てくれればいいと思うぞ。何を隠そう彼は麻雀が実に強いのだ。だから私はパス。

●お買得指数　?

ゲーム3

ボブ2号

シリーズ4作目の登場なんだけど、野球ゲームはもうここまでで十分て所まできている。極端な話、ただデータが変わってるだけの様な気がしないでもないしメリハリが感じられない。

グラフィックだってもう限界で、プレイしてても昔ほど熱くならないのだ。

●お買得指数　☆☆☆

鷹月

—

虎丸

野球ゲームオタクの私が大・大スイセンするのが、このハリスタだ。「ファミスタ」だけが野球ゲームだとマジで思ってる人いるでしょう? そんなやらず嫌いなこと言わないで一回このハリスタをやってみんしゃい。外野にコロがった球の動きはウソっぽいが、野球ゲームの中で一番実戦に近い。

●お買得指数　☆☆

キャンキャン

ファミスタと並び野球ゲームの双璧ともいえるハリスタ第3弾。野球ゲームの面白さは対戦プレイにつきるのだが、どちらかといえば一人でプレイすることの方が多いよね。その点このハリスタIIIはCOMが強くていい。盗塁が簡単にできないし、ファミスタで使えるゴマかしも通じない。買い!!

●お買得指数　☆☆

ゲーム4

ボブ2号

相変わらずの作品。まず買っても無難なんだけど、今作マジにムズイ。残機(人?)がなく、そのうえコンティニューもない。2人りプレイなら結構熱くなれるけど。一人でやる分だと当然最初から最後までノーミスでクリアしなくちゃいけないから、オリジナルをやってない人は考えもんだぞ。

●お買得指数　☆☆☆

鷹月

シリーズ物は当然知名度が高い分ユーザー側に安心感を与える、という点がメリットか? しかし、前作と同じ内容ならば誰も買わないよね。今回がそういう点を良く考えてか、前作よりストーリー性を重視している。また仲間を増やして、キャラチェンジする点も新しい。前作が好きな人はぜひ!!

●お買得指数　☆☆

虎丸

動きがいまひとつで、操作が難しい。これはシリーズの特徴(?)だから、I、IIをプレイした人なら納得いただけると思う。でもプレイした事のない人にとっては、非常に辛いゲーム性だ。新システムの"仲間"がいい味出してるだけにもったいない。ま、やり込めばどんどん味が出てくるけどね。

●お買得指数　☆☆

キャンキャン

自分で言うのも何ですが、僕はアクションゲームが得意だと思ってた。このダブルドラゴンIIIをプレイする前までは…。ちょっと難易度が高すぎるんじゃないの?と感じるのは僕だけなんだろうか。2人同時プレイだと最高4人までパーティを組んで遊べる点は中々よく考えられてる。

●お買得指数　☆☆

PCエンジン

ZARK LEGEND《ジェイアンドユー》6900円/カートリッジ
スペースオペラ　大いなる神々《ソフトウェア興業》価格未定/カートリッジ
忍者じゃじゃ丸銀河大作戦《ジャレコ》価格未定/カートリッジ
おたくの星座《エム・アンド・エム》6900円/BUカートリッジ

3月発売のソフト

1日
ファイナルマッチテニス《ヒューマン》5700円/Huカード

8日
ゼロヨンチャンプ《メディアリング》6900円/Huカード

15日
魔笛伝説アストラリウス《アイ・ジー・エス》6300円(予価)/CD-ロム
おぼっちゃまくん《ナムコ》6800円/Huカード
TITAN《ナグザット》5900円/Huカード
OEDO 808《メサイヤ(NCS)》6500円/CD-ロム

21日
プロ野球ワールドスタジアム④91《ナムコ》5800円/Huカード

22日
1943《ナグザット》7200円(予価)/Huカード
魔晶伝紀ラ・ヴァルー《工画堂スタジオ2E767200円/CD-ロム
イースIII《ハドソン》7200円/CD-ロム
コズミックファンタジー2《日本テレネット》6780円/CD-ロム
ロードスピリッツ《パック・イン・ビデオ》7200円/CD-ロム

29日
エグザイル　時の狭間に《日本テレネット》6780円/CD-ロム
三国志　英傑天下に臨む《ナグザット》8800円/CD-ロム
TVスポーツフットボール《ビクター音楽産業》6700円/Huカード
ダウンロードII《NECアベニュー》6800円/CD-ロム
モトローダII《メサイヤ(NCS)》6500円/Huカード

メガドライブ

3月発売のソフト

1日
ジョーモンタナ　フットボール《セガ》6000円/カートリッジ
ディック・トレーシー《セガ》6000円/カートリッジ

8日
バハムート戦記《セガ》6800円/BUカートリッジ

19日
不思議の海のナディア《ナムコ》6500円/カートリッジ

22日
魔物ハンター妖子　第7の警鐘《メサイヤ(NCS)》6500円/カートリッジ

クイズアベニュー

NECアベニュー／CD-ロム

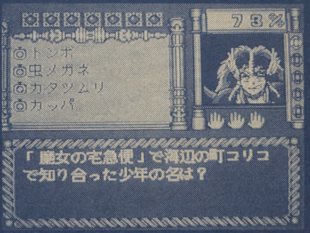

最近のゲーム界の流行ともいえるクイズゲーム。モードは5人まで参加できる早押しクイズのパーティモードと敵にさらわれた王女を取返すRPG風のクエストモードの2つ。クイズもイエス・ノー、3択、4択とバラエティに富んでいる。

バッカスK

問題数が多く、やや難かしめなので、クイズマニアにはもってこい。ただ単に雑学を知識として取り入れたい、という人にもいい教材である。

ま、ひとりで遊ぶのもいいけどやっぱ大勢でワイワイと競いながら遊んだ方が楽しめる。パーティーモードは最高に盛り上がるぞ。

●お買得指数 ☆☆☆

キャンキャン

問題数が多いのはいいんですけど、あんまり昔の問題だとか、マニアックな問題になると、全々わからない。5人集まってやったけど、クエストモードはクリアできませんでした。やっぱ専門分野が片寄っているとダメだな。パーティーモードは良いと思いますけど……。

●お買得指数 ☆☆☆

レッスルボール

ナムコ／MDカートリッジ

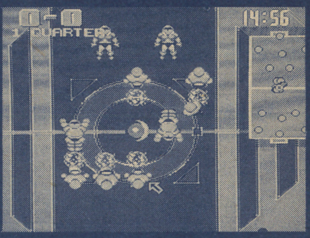

サッカー、ラグビー等の球技に格闘技の要素を加えた新感覚スポーツゲーム。1チーム11人で構成され、全8チームによるリーグ戦が行なわれる。とにかく、どんな手を使っても敵のゴールにボールさえ入れれば勝ち。タックルの種類も全部で15ある。

バッカスK

久しぶり（？）にナムコの〝発想力〟を認識できる一本である。なる程、未来のスポーツは本当にこうなるかもしれない。でも驚くべき事はそれだけではない。設定が細かく理にかなっている点も特筆に値する。太った選手とやせた選手のそれなど、実によくできている。全対の動きも抜群。

●お買得指数 ☆☆☆

キャンキャン

ほとんどのスポーツがゲーム化された今、出るべくして出たって感じのニュースポーツ。フットボールであり、プロレスである、ド迫力の格闘球技。架空のスポーツなのでとっつきにくいかと思いきや、ルールが簡単だからスグ入り込める。とにかくエキサイティングなゲームを欲する人は買いだ。

●お買得指数 ☆☆☆☆

R-TYPE

アイレム／GBカートリッジ

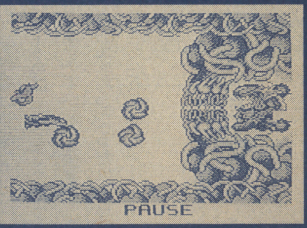

横スクロールシューティングの名作「R-TYPE」のGB版。おなじみの波動砲と3つのレーザー兵器、フォースを操ってバイド帝国を倒していく。ゲームは6ステージで構成され、オリジナル版の良い点を抽出、本格シューティングゲームに仕上がっている。

バッカスK

他のハードとゲームボーイを比くらべちゃいかんと思うけれど、このR-TYPEは、他のハードでプレイした人ひとなら思わずコケる。全体的にトロい動きと、大味な当たり判定、威力の感じられないタメ撃ち等々、残念である。但し、ゲームボーイソフトの中で考えれば結構いいSTGではある。

●お買得指数 ☆☆☆

キャンキャン

ゲームボーイでシューティングゲームをする時は、連射がつらい…なぜって、それはボタンをたたいていると画面もゆれて見にくくなってしまうからなんだよね。

でも出来はゲームボーイにしては上出来なんじゃないかな？ PCやアーケードとはまた違った面白さがあるしね。

●お買得指数 ☆☆☆

怒りの要塞

ジャレコ／GBカートリッジ

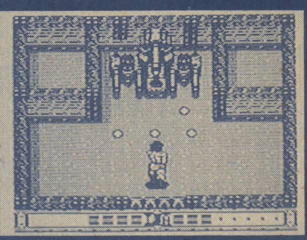

男女2人の秘密工作員が主人公の縦横スクロール、アクションゲーム。ゲームの目的は、秘密兵器を研究する巨大要塞の破壊。

ゲームは4つのステージで構成され、それぞれのステージに中、大ボスが潜んでいる。パズル的要素も含まれている。

バッカスK

迷路状のマップとキャラチェンジ、ちょっと頭を使わせられるACGである。特にキャラチェンジは、体力面、地形面、パワーアップ面など、様々な要素を考慮し、どちらを使うか判断していかなければならない。このあたりはシビアだが、全体的な難易度は低い。そのためどうも展開が単調である。

●お買得指数 ☆☆

キャンキャン

女性が身軽で男性が力が強いというかんじがよく出てて、なかなかいいんじゃないの？ 要塞の中をジープに乗って攻撃してくるのはムリがあると思うけど、先の面に出てくるトラップなんかはいいんじゃないの？ ドラゴンが出てきた時には場違いで驚いてしまったぞ。

●お買得指数 ☆☆☆

スーパーファミコン

3月発売のソフト

1日 8日 15日 21日 29日

- ウッディポップ《セガ》2900円／カートリッジ
- キネティック・コネクション《セガ》3800円／カートリッジ
- タイトーチェイスHQ《タイトー》3800円／カートリッジ
- ヘッドバスター《メサイヤ（NCS）》3500円／カートリッジ
- ミッキーマウスのキャッスルイリュージョン《セガ》3800円／カートリッジ
- デビリッシュ《GENKI》3800円／カートリッジ
- 紫禁城《サン電子》3800円／カートリッジ

ゲームギア

3月発売のソフト

1日 8日 22日 29日

- ロボコップ《EPICソニー》3500円(込)／カートリッジ
- ドラえもん 対決ひみつ道具!!《エポック社》3500円(込)／カートリッジ
- スーパー桃太郎電鉄《ハドソン》4500円(込)／カートリッジ
- 戦国忍者くん《ユー・ピー・エル》3800円(込)／カートリッジ
- ドラゴンズ・レアー《EPICソニー》3500円(込)／カートリッジ
- ミニパット《A-WAVE》3400円(込)／カートリッジ
- ファミリージョッキー《ナムコ》3500円(込)／カートリッジ

ゲームボーイ

29日 下旬

- シャイニング&ザ・ダクネス《セガ》8700円／BUカートリッジ
- 斬～夜叉円舞曲～《ウルフチーム》8500円／BUカートリッジ
- 省偵物語《日本テレネット》6800円／カートリッジ
- ワードナの森 スペシャル《ビスコ》6300円／カートリッジ
- ヴァリスIII《日本テレネット》8400円(予価)／カートリッジ
- ミッドナイトレジスタンス《データイースト》6800円／カートリッジ
- 紫禁城《サン電子》6500円／カートリッジ
- ヴェリテックス《アスミック》6800円／カートリッジ
- スーパーエアーウルフ《九娯貿易》6800円／カートリッジ

ボブ2号	鷹月	虎丸
ゲーセンで流行ったクイズゲームのPC版。問題数がかなり多く、これまでのROM版とは比べモノにならない程の問題が用意されている。こういった作品はCDで出されると、買った側もかなりの満足感を得られると思う。でも決して一人向きじゃないから、その辺をよく考慮しておこう。 ●お買得指数 ☆☆☆	パーティーモードは面白いぞ！やっぱり多人数ゲームはいいなとつくづく思いますよ。クエストモードもユニークなキャラクターと声で見てる人をも楽しませてくれるしね。ジョイパッドのコントローラーを持っている人は違った楽しみ方があると思うよ。 ●お買得指数 ☆☆☆	明るい友達が多い人は買ってしまった方がいいみたい。こいつはCDならではのソフトだと思う。ジャンルもいろいろあるし、それぞれの人の個性が出てきたら、もう熱くなる事間違いなし！ちなみに編集部で今一番熱いソフトがこれなの。みんなも楽しんでくれると嬉しいナ。 ●お買得指数 ☆☆☆☆
アメフトのゲームだと思っていいだろう。それにいろんな格闘技が加わった、言ってみれば〝オーストラリアンフットボール〟といってもいいかもしれない。でもこれはオススメ。アメフトのルールを知らない人、この際覚えてもいいと思うぞ。好きな人は迷わず買っちゃいなさいっ！ ●お買得指数 ☆☆☆	スポーツ&格闘技好きの人にはたまらなく嬉しいゲームだと思う。ここんとこ、MDはスポーツゲームが出てなかったから、格闘物が好きな人は迷わず買い!!のソフトとみたぞ。操作性もいいし、なによりも迫力が感じられる。既成のスポーツのルールを知らなくてもOKなのがいいぞ。 ●お買得指数 ☆☆☆	
全6面構成がいい意味で良く出来ている。オリジナルのオイシイ所だけを集めてあるから、ちょっと一息て感じで遊べる。しかもちとムズだから、誰もがそれなりに興奮できるだろう。ただ一つ許せないのが自機が大きすぎること。これじゃホントに画面狭しといった感じで、かたっくるしいのだ。 ●お買得指数 ☆☆☆	ついに出たゲームボーイ版の「R-TYPE」。オープニングのグラフィックなんかは超出来がいいぞ！こんだけの描き込みはグッドですよ。ゲーム内容はちょっと難しいかもしれないけど頑張ってクリアを目指してくれたまえ。僕が5面から全然先に進めないぞ。やはり下手なんですかね？ ●お買得指数 ☆☆☆☆	オリジナルの4、5面がカットされて、全6面構成になったGB版。先輩機種を知っている人がプレイすると、かなり不満が感じられると思う。逆に、GB版で初めてという人ならオリジナルの良い所を集めて作ってある（ように思う）ので、それなりに遊べるからシューティング好きの人ならね。 ●お買得指数 ☆☆☆
2人の主人公を使いこなして進めていくアクションゲーム。最近のGBにありがちなダルさが目立って、どうも好きになれなかった私。なんだか展開が生き生きとしていない様な感じを受ける。それにセレクトボタンで男と女が切り換わるところなど、どーもしっくりこなくて、よくわかんなかった。 ●お買得指数 ☆☆	ゲームボーイのアクションゲームっていうのは、無理があるのかな… なんでこういうことするの？ という展開が多くて、ストーリーもよくわからない。まあ、ミサイルが飛んでくる場面は少し笑わせてもらった。もう少しひねれば面白くなったかな？3WAYの弾の間が広すぎなのもヤダな…。 ●お買得指数 ☆☆	アクションゲームにパズル的要素を加えたゲーム。敵があんまり強くないんで、腰を据えてプレーすればクリアできるはず。ゲームボーイの動きの悪さはあるものの、コンビネーションプレー他で目先を変え、努力しているのが良く分かる。あまり必要ない？ とはいえマッピングはいい感じ。 ●お買得指数 ☆☆☆

3月発売のソフト

29日 **ダライアス ツイン** 《タイトー》8500円／カートリッジ

下旬 **BIG RUN** 《ジャレコ》8700円／カートリッジ

4月発売のソフト

5日 **遥かなるオーガスタ** 《T&Eソフト》9800円／BUカートリッジ

6日 **ウルトラマン** 《バンダイ》7800円／BUカートリッジ

26日 **シムシティー** 《任天堂》8000円(込)／BUカートリッジ

下旬 **ドラッケン** 《ケムコ》8500円(込)／BUカートリッジ

ガデュリン 《セタ》8800円／BUカートリッジ

怒濤の総評！

●バッカスK

SFCを買いたしと思えども、SFCはあまりにも遠し…。一体どこに行けば買えるんだ!? とりあえず、編集部のSFCでプレイはしているものの、やはり自分だけのSFCが欲しい。悲しい…。この怒りと悲しみは、レッスルボールで解消したい。

●キャンキャン

レッスルボールである。何も言わず、考えず、レッスルボールは買いである。ああ、MDにもやっと質の高い対戦スポーツが登場したか。よかった、本当によかった。ま、今回評論の中で他にオススメするとしたら、クイズアベニューかな。

●虎丸

サッカーのプロ化も決まった事だし、これからのスポーツゲームはサッカーが狙い目ですよメーカーさん。これまでサッカー物は数々発売されたがヒューマンのサッカーゲームに勝つゲームなし!! 早く面白いサッカーゲームをやりたいよー。

●鷹月

今月は特にこれってものはないけど、やっぱ井出洋介名人の麻雀ゲーム、かな…RPGモードみたいなものやクイズなんかもあるし、勝ち抜きトーナメントは、かなり燃えるぞ!! というわけで今月は小ツブ、次号に期待するかな…。

●ボブ2号

最近はこれだーっていうシューティングゲームがない。「R-TYPE」も「ジノーグ」も「エアロブラスターズ」も面白いんだけど今イチなんだよなー。湾岸戦争みたく、やはり自分自身が戦うのが究極のゲーム（あぶねぇ）なのかな？ 戦争反対。

FC·PC·MD·GB裏技&テクニック

大技バグ

ジャンボ尾崎のホールインワン(SFC)

メタル ウッドで バッキ～～ン！

これはメーカーであるHAL研究所サンから教えていただいたパスワード。入力すると、なんとメタルウッドを使えるようになっちゃうというスグレものなのだ。

ま、このパスワードは、ジャンボ尾崎と対戦して勝つとわかるんだけどね。技とは言えないかな。

パスワードを教えてくれたハル研さんには、好きなソフトをプレゼントだ(ウソ)。

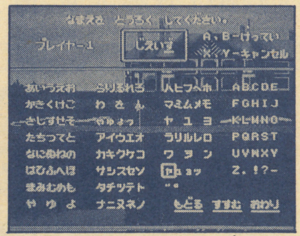

▲名前を登録する時に「じえいず」と入力する。これがメタルウッドのパスワードなのだ

▼するとほうら、クラブ選択画面になる時にはすでに1Wがメタルウッドになっているのだ

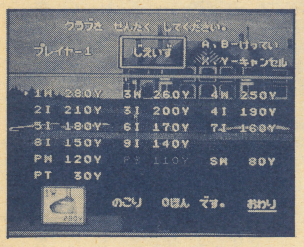

▼ほうれ、いったあ！ これさえあれば、どんなロングコースだって楽々2オンさ！

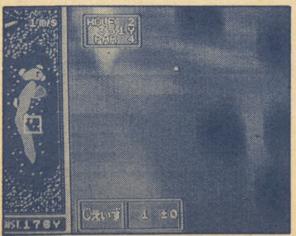

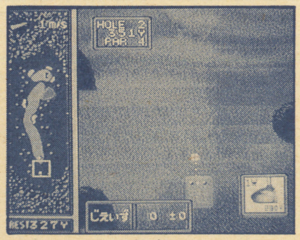
▲さあ、プレイ開始。ティーショットは、もちろんメタルウッド。ガーンと一発飛ばしたろうかい

ダライアスII(MD)

思わずニンマリの4大コマンド

MDのダライアスIIに、なんとスペシャルモード、無限コンティニュー技、無敵技、そしてプレイデータを楽しめるコマンドが存在していた。やり方は、下に示した通りだ。早速試してみよう。

これらのコマンドを発見してくれたのは、長野県の大崎雄司クン(スペシャルモード)、広島県の坂上公彦クン(無限コンティニュー)、東京都の有村久直クン(無敵モード)、静岡県の井田繁クン(プレイデータ)だ。この4人は、ともに大技!!に決定。有村クン、欲しいソフトを教えて。

◀スペシャルモード

▲タイトル画面の時に、Cボタンを12回押す。画面下に「SPECIAL MODE」と表示されればOK

◀無限コンティニュー

▲タイトル画面の時に、BBBCAAABBCCCと押す。画面下に、「FREE PLAY」と出ればOK

◀無敵

▲タイトル画面の時に、AB[redacted]BC[redacted]A[redacted]と押す。画面下に、「NO-HIT」と表示されればOK

◀プレイデータ

▲タイトル画面の時に、ABCABCABCABCと押す。画面下に、「PLAY DATA」と出ればOK

※規制の為に掲載できなくなりました。

ジノーグ(MD)

泣いて喜べ、イージーモードだ！

ヤケクソに難しいSTGのジノーグに、なんとイージーモードがあったのだ！　とてもじゃないが歯がたたない、こりゃ買って損した、などと嘆いていたキミ！　これで目の前が明るくなるハズだ。

やり方は下に示した通り。ほうれ、メガドライブのスイッチに飛びつけ～い！

コマンド発見者、和歌山県の野口政孝クンは大技!!ネ。

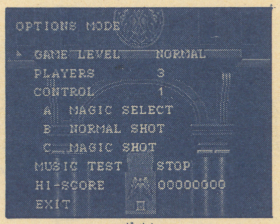

▲オプション画面で、ゲームレベルにカーソルを合わせ、ABCを押しながらスタートボタン

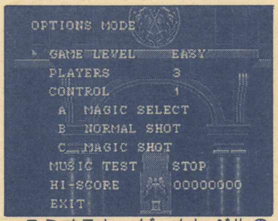

▲そうすると、ゲームレベルの表示が"EASY"になる。さあ、超ムズイSTGを制覇しよう！

ボンバーマン(PC)

先月号に続き隠れキャラ発見！

先月号のこのコーナーで4つも隠れキャラを公開したため、もう出尽くしたかなと思ってたら、あったよあった、更に得点の高いキャラ！

やり方は超簡単で下の通りね。でも、かなり運に左右されるかな。何回かやってれば、よほど勘の悪い人でないかぎりできるけどな。

技の提供者、大分県の流宇摩クンは大技!!に決定。

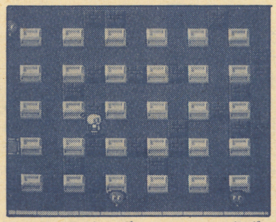

▲まず出口を出す。これが問題。できるだけ早く、出口を見つけなければならないのだ

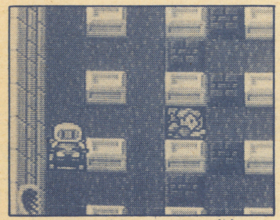

▲で、残り時間が3分33秒になるまでに出口の上に乗る。すると博士の娘、リサちゃん登場

ジャンボ尾崎のホールインワン(SFC)

隠れキャディはキャピキャピ娘達

またまたハル研究所サンから教えて貰ったパスワードを公開してしまうのだ。ウ～ム、ちょっと楽し過ぎかな。

これは、キャディを変えられる、つまり裏キャディでプレイできるパスワード。しかも裏キャディは4人もいて、そりゃもうお祭り騒ぎ。あのアドベンチャーズ オブ ロロでお馴染みのララもいるしね。ウ～ン、幸せな気分♡

▼そこで、名前を登録する時に「きゃP！」と入力しよう。これだけで裏キャディになるぞ

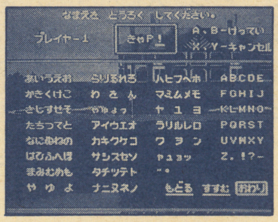

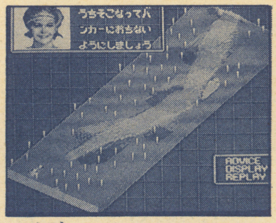

▲普通はこのキャディさん、ちょっと劇画的な顔をしてるよね。美人だろうとは思うのだが…

これが問題のキャディ達だ！

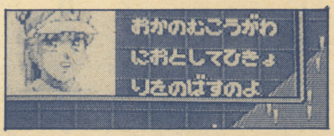

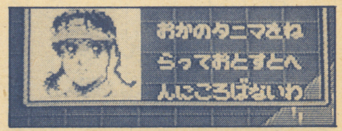

西遊記ワールド(FC)

サウンドテストでノ～リノリだぜ

神奈川県の木田秀志クンから、西遊記ワールドのサウンドテストを聴ける技が届いた。

やり方は下に示した通り。簡単だよね。このサウンドテストでは、BGMと効果音、合わせて62種類も聴くことができるのだ。しかも、なかなかカッコイイ曲が多いから、試してみる価値アリだぞ。

送ってくれた木田クンは、中技！に決まり!!

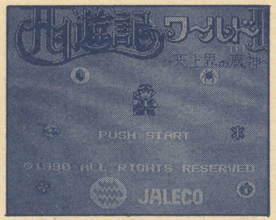

▲タイトル画面の時、IIコンのABボタンを押しながら、スタートボタンを押すだけでOK

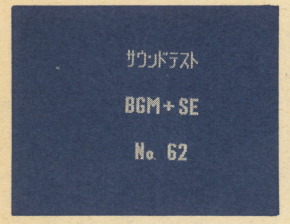

▲ほうら、サウンドテストモードになった！ BGMと効果音、合わせて62種類とはヤルネ

裏技募集

このコーナーでは、常時、裏技を募集しています。キミの見つけた技を、ハガキまたは封書で送って下さい。

掲載された場合、大技!!の方には好きなソフト1本、中技！の方には編集部で選んだソフトを1本プレゼントします。もちろん機種は問いません。また、惜しくも小技となってしまった人、残念ながらプレゼントはありません。また挑戦してネ。

●裏技の宛先はこちら

〒160 東京都新宿区新宿1-29-5-408

ゲームボーイ編集部「大技バグ」係

'91冬のCES ショーでの主な注目ソフト一覧

■アイレム・アメリカ

カンフー・マスター(GB)
忍者もののアクション&アドベンチャー

R-TYPE(GB)
日本でも大人気に

メタル・ストーム(NES)
ハイテク武器を使った未来型ゲーム

■アクレーム

スマッシュTV(NES)
アーケードのアクションゲームの移植版。1人で2個のコントローラーを使う。

ターミネーターII(NES)
今夏封切りのシュワルツェネッガー主演の映画がベースのゲーム

ザ・シンプソンズ(GB)
大人気のTVアニメ、シンプソン・ファミリーのゲーム

■アコレード

ジャック・ニクラウスのターボゴルフ(NEC)
5つのゴルフコースが限定されたゴルフゲーム。CD-ROM版も出る。

■ウルトラ

オペレーションC(GB)
戦争アクションゲーム

ベースウォーズ(NES)
ロボットがやる未来型野球ゲーム

■LTN

ビル&テッドのエクセレント・ビデオゲーム・アドベンチャー(NES)
大ヒットした映画「ビル&テッド」を題材にしたアクションゲーム

レッスルマニア・チャレンジ(NES)
百万個を突破したプロレスゲーム「レッスルマニア」の続編

NBAオールスター・チャレンジ(GB)
バスケット・ゲーム

■エレクトロ・アーツ

ジョン・マデン・フットボール(ジェネシス)
ジョン・マデンがデザインしたフットボール・ゲーム

レーカーズ対セルティックス&ザ・NBAプレーオフ(ジェネシス)
NBA公認のフルコートで展開されるフットボール・ゲーム

■カプコン

テール・スピン(NES)
ディズニー・キャラクターのゲーム

ミッキーのデンジャラス・チェイス(GB)
ミッキーマウスが主人公のゲーム

フー・フレームド・ロジャー・ラビット(GB)
ロジャー・ラビットが主人公

■ゲームテック

インフォジーニアス・プロダクティビティ・パックス(GB)
GBを辞書、個人メモなど"電子手帳"的な使い方を可能にするソフトシリーズ

ホイール・オブ・フォーチュン(GB)
人気TV番組のゲームで千以上のパズルが仕掛けられている

■コナミ

レーザー・インベーション(NES.)
コナミ開発のレーザースコープ・コントローラーの特性を生かしたヘリ・アクション

ローン・レンジャー(NES)
懐かしい西部劇のヒーローが展開するAC&AVG。これもレーザースコープ対応ソフト

ビル・エリオットのNASCARファースト・トラックス(GB)
ストックカー・レースのヒーロー、ビル・エリオット監修のレーシング・ゲーム

ダブル・ドリブル5オン5(GB)
GB用5人プレー可能のバスケ・ゲーム

■セガ

ソニック・ザ・ヘッジホッグ(ジェネシス)
素早い動きをするキャラが登場するニュータイプのゲーム

スパイダーマン(ジェネシス)
人気コミックのアドベンチャー・ゲーム

ザ・キャッスル・オブ・イルージョン(ジェネシス)
ミッキーマウスのアドベンチャー・ゲーム

ファンタジア(ジェネシス)
ミッキーマウス主人公の映画のゲーム化

688アタック・サブ(ジェネシス)
潜水艦シミュレーション・ゲーム

■タイトー

キウイ・クレーズ(NES)
ニュージーランドをモデルにしたAVG。主人公はキウイバード

チェイスHQ(GB)
日本でも人気作

■ハイテク・エクスプレッションズ

ザ・ハント・フォー・レッドオクトーバー(NES&GB)
潜水艦をテーマにしたヒット映画のAVG

トム&ジェリー(GB)
人気キャラのAVG

ツイン・ピークス(NES)
人気TV番組をゲーム化したもの

バービー(NES&GB)
女のコに人気のバービー人形のゲーム

■ハドソン・ソフト

メンデル・プレース(NEC)
プエリア、200レベルが設定されたAC&AVG

■レビジョン

スター・トロピックス(NES)
トロピカル・アイランドのアドベンチャー

F-1レース(GB)
日本でも発売

〈注・アクレームとLJN、コナミとウルトラは同じ会社。資料/ディーラーズスコープ・マーチャンダイジング誌1月号〉

「アメリカン・ゲーマーたちの腕前拝見」

(NES)

	スコア
●アフターバーナー	14,335,970
●バットマン	6,502,300
●ブライ・ファイター	242,100
●コントラ	6,553,500
●ダブルドラゴン	236,130
●ダブルドラゴン2	399,680
●ゴジラ	9,646,700
●ゲリラ・ウォー	219,400
●マーブル・マッドネス	76,800
●メガマン	9,999,700
●メタルギア2	終了
●ペーパーボーイ	191,300
●ローリングサンダー	92,100
●スターソルジャー	4,290,000
●スーパーマリオ3	9,999,990
●テトリス	307,879
●TMNT	2,184,100

——資料〝エレクトロニック・ゲーミング・マンスリー〟No.18（最新号）よりあえて、日本のソフト名は言わないが、腕前というとこんなところ　見当をつけてみて

(ジェネシス)

●アフターバーナー2	20,380,300
●アルタードビースト	4,682,500
●エアードライバー	77,077,000
●カース	10,560,300
●フォゴットンワールド	1,694,100
●ゴールズ&ゴースト	1,559,700
●ゴーストバスターズ	11,326,000
●リベンジ・オブ・シノビ	6,029,800
●ターゲット・アース	79,172,540
●サンダーフォース3	5,397,300
●トラクストン	3,331,050

(ターボグラフィクス)

●エイリアンクラッシュ	999,999,900
●ブレージングレーザーズ	24,523,070
●ブラッディウルフ	2,348,300
●ボンク・アドベンチャー	849,080
●サイバーコア	9,999,900
●ドラゴンスピリット	464,900
●ファンタジーゾーン	98,265,100
●ファイティング・ストリート	547,600
●JJ&ジェフ	10,175,650
●レジェンダリー・アクス	4,246,450
●モンスターレア	378,600
●サイドアームズ	3,848,600

ファミコンクイズ
川田新名人 作
キミは何週勝ちのこれるか
ファミコン博士の認定書や商品がドサッ
デンワするが勝ち
ファミコンクイズダイヤル
0990-33-7729

あなたのそばにも
幽霊が
怪奇現象
あなたの近所？
あなたの背中？
出る場所 教えます
このデンワが 恐怖の番号だ
0990-33-7731

みんなのラブストーリー
ザ.恋愛

ちょっとエッチな
ほんとのはなし
MOMOCOの電話番号
0990-34-3439

ラビアンの星座
ラブうらない

今週のあなたの
ラブ度は何点？
ラビアンダイヤル
0990-33-7730

親ょ先生ょ学校ょ恋人ょ！
ザ 聞いてくれ！
これが子供の
ホントの「さけび」だ
コンチクショーダイヤル
0990-34-3437

ファミコンの奥義を極めた
虎の巻
ファミコンを10倍楽しみ、骨までしゃぶりたい
ファミコンユーザーのためにおくる。
掟やぶりでござるぞー。
トンカチ エディター
買ったソフトを改造せずに遊ぶなんてダサイ!!
■豪華マニュアル付
(ファミリーコンピュータの詳しい解説
ゲーム改造法イロイロ
6502機械語初心者講座)
■ディスク版
●ファミリーコンピュータディスク用
定価¥7,800
●ファミコン・ファミリーコンピュータは任天堂の商標です。
グラフィックエディター
ホクサイ
好きな画面がとりこめる! 改造できる! オリジナル画面もできる! 保存できる!
HOKUSAI
驚異のお絵かきツール
●ファミリーコンピュータディスク用
定価¥6,800
●ファミコン・ファミリーコンピュータは任天堂の商標です。
キャラクターエディター
ジンゴロー
君がつくる!! オリジナルキャラクター
■ディスク版
●ファミリーコンピュータディスク用
定価¥6,800
●ファミコン・ファミリーコンピュータは任天堂の商標です。
「子育てゴッコ」
家族電脳磁気円盤複写道具
ファミリーコンピュータディスクコピーツール
一家に一枚 備えあれば憂なし
■ソフト版
(ディスク版)
●ファミリーコンピュータ
ディスク用
●開発元……任人堂
定価¥6,800
●ファミコン・ファミリーコンピューターは任天堂の商標です。
君のファミコンをグレードアップ!!
ファミリーコンピュータ開発ツール
創世機 ファミー
●ファミーならこんなことができる。
その1 ロムカセットゲームをディスクゲームに変える。
その2 2スロットあるのでロムカセットの解析が可能。
その3 バッテリーバックアップデータを保存する。(ドラクエⅥもOKだよ)(オプションが必要)
その4 プログラム開発用の追加RAMを使える。(エライン使用時)
その5 ディスク版にかえたロムゲームを改造する。(トンカチエディターが必要)
■ファミリーコンピュータ開発ツール
本体価格 + (添付ソフト1枚) =¥19,800
●ファミコン・ファミリーコンピュータは任天堂の商標です。
コダカラくん
KODAKARA KUN
だれでもスグできる
超お手軽メディアコンバーター
パソコン ファミコン メディアコンバーター
おまたせしました! ファミコンのディスクカードの内容をそっくり
そのままパソコンのフロッピィディスクへ入れてしまう、
超お手軽メディアコンバーターコダカラくん登場!!
定価¥9,800
(¥6,800 Iラインケーブルなし)
Iライン-PC
●トンカチエディターの改造では物足りない!
●オリジナルのファミコンゲームをつくってみたい!
●自分でつくったゲームを売り出したい!
■PC98用(5" 2HD、3.5" 2HD)
PC88用(5" 2D)
●ファミリーコンピュータ・プログラム開発ツール
定価¥9,800
●ファミコン・ファミリーコンピューターは任天堂の商標です。
クロスアセンブラ6502
クロスアセンブラ6502は、MS-DOMシステムにおいて、ファミリーコンピュータの、CPUPR2A03(MCS-650 X プロセッサ準拠)用プログラムの開発を支援する2パスクロスアセンブラです。
■PC9801用(5" HD/3.5" HD、DD)
定価¥6,800
●創世機ファミリーにはこんな仲間がいます。あわせてお使いになれば、もっと便利です。
創世機ファミー専用オプション
創世機は、ファミコンの開発ツールの核となるマシンです。続々と発売される「オプション」を核につないでいくことであなたのファミーは、多彩な機能を発揮することでしょう。
■SSO-1「B・B RAMプラス」
ドラクエIIなどの、バッテリーバックアップ方式のゲームのバックアップデータをディスクカードの中へ移します。これならカセットの電池切れもきにならないし、移したデータをトンカチエディターを使ってかきかえて、最強の戦士を登場させることもできるぞ。
ソフト1枚組……¥3,800 好評発売中
■SSO-2「スロープラス」
ロム、ディスクカードのゲームを、8段階の可変速スローモーション機能付きで遊べます。ゲーム途中の変速ができるので、ボスキャラと対決するときだけスローにしてヤラレキャラのところはさっさと進む、なんてこともやってみよう。
ソフト2枚組……¥4,800 好評発売中
■SSO-3「I2 Disk Basic ジェネレータキット」
任天堂のファミリーベーシックは、自分でつくったプログラムをテープの中にしか保存することができませんでした。これではプログラムを動かすたびに長い時間がかかってしまいます。そこで、アイ・ツーではディスクシステムで使える〈I2 Disk Basic〉を開発しました。
I2 Disk Basicなら、つくったプログラムをディスクカードにセーブして保存したり、ディスクシステムで動かしたりできます。
ソフト1枚組……¥3,800 好評発売中
その他、ありとあらゆるニーズに応じたソフトや周辺機器を開発していますので、リクエストあれば教えてネ。
●ファミコン・ファミリーコンピュータは任天堂の商標です。
●トンカチエディターを使ったゲーム改造が満載のトンカチニュース Vol.2〜Vol.6
アイ・ツーオリジナル生ディスク 1枚 350円
お申し込み方法
(交換)
1,まず、申し込み用紙に住所・氏名・年令・電話番号を書いてください。
2,次に交換したいソフトの番号を書いてください。
(例) D-①½ (創世機ファミーと子育てゴッコ、トンカチエディター)
3,商品と申し込み用紙をいっしょにアイ・ツーに送ってください。(18才未満は保護者の同意が必要です。)
4,アイ・ツーに届きしだい発送させて頂きます。
(通販)
1,まず、申し込み用紙に住所・氏名・年令・電話番号を書いてください。
2,次にほしいソフトと金額を記入してください。
3,現金書留に、申し込み用紙と商品代金(送料サービス)を入れて送って下さい。
4,アイ・ツーに届きしだい発送させて頂きます。
キリトリセン
ゲームボーイ読者優待
2,000円
割引券

衝撃の大交換！

君の中古ファミコンカセットで右頁のアイ・ツーオリジナルソフトがもらえるぞ!!

5本 Ⓐ

1, 子育てゴッコ
2, トンカチエディター
3, ジンゴロー
4, ホクサイ
5, アイ・ツーオリジナルディスク 20枚
6, クロスアセンブラ6502 98

10本 Ⓑ

1, I-Line PC98
2, I-Line PC88
3, コダカラくん
4, 生DISK 40枚
5, トンカチエディター＋トンカチニュース全6巻

15本 Ⓒ

1, 創世機ファミー

20本 Ⓓ

1, 創世機ファミー＋Aの中から2本
2, Iライン＋Aの中から2本＋生DISK10本

※●ファミコンソフト、PCエンジンソフト、メガドライブソフト、スーパーファミコンソフトに限ります。
（ゲームボーイ、ゲームギア用ソフトは2本で1本となります。）
●箱や説明書が無い場合は、2本で1本とさせていただきます。
●付属品が無いソフトは交換できません。

★締切日／平成3年3月31日

お問合せは ☎06-634-0012

キリトリセン

この券を必ず同封してください。

申し込み用紙（18才未満は保護者の同意が必要です。）

住所		TEL	
氏名		年令	保護者 印

交換用		通信販売用	商品名	金額
	○－○／○			
	○－○／○			
	○－○／○			
			計	

キリトリセン　キリトリセン

●送り先

大阪市中央区難波千日前6−7
㈱アイ・ツー通販部

年中無休

Information & Interface
株式会社アイ・ツー

大　阪　店／〒542 大阪市中央区難波千日前15－18 ☎06-632-0012
東　京　店／〒101 東京都千代田区神田佐久間町1-17 亀谷ビル2F ☎03-3258-1198
日本橋ウルフ店／〒556 大阪市浪速区日本橋東3－7－20 ☎06-633-9812

これがアイ・ツーの4大特典だ!!

特典1 5本以上ソフトを送ってくれた人には、送料サービス。

特典2 5本以上ソフトを送ってくれた人には、1本につき100円UP。

特典3 ★を10本以上送ってくれた人には3,000円の特別ボーナス。

特典4 発売日より15日以内にソフトがとどけば通常買取り価格より500円UP。（ゲームボーイ・ゲームギア ソフトは除く）

ゲームボーイ

品名	買取価格
アメリカ横断ウルトラクイズ	¥1,400
R・TYPE	¥1,500
★ウイザードリー外伝	¥2,500
SDガンダム外伝	¥1,600
F-1スピリット	¥1,600
F-1レース	¥1,400
鬼が島パチンコ店	¥1,500
★SAGA2	¥2,500
★スーパー桃太郎電鉄	¥3,000
スパルタンX	¥1,400
タートルズ	¥1,500
ちびまる子ちゃん	¥1,200
ツインビーだ!	¥1,400
テトリス	¥1,000
Dr. マリオ	¥1,600
ドルアーガの塔	¥1,400
熱血硬派くにお君	¥1,600
★信長の野望	¥2,500
バブルボブル	¥1,600
パワーミッション	¥1,000
ファミスタ	¥1,500
ボンバーボーイ	¥1,500

NEO・GEO

品名	買取価格
サイバーリップ	¥12,500
JOY JOY KID	¥10,000
スーパースパイ	¥12,500
ベースボールスターズ	¥11,000
ニンジャコンバット	¥12,000
マジシャンロード	¥10,000
リーグボーリング	¥11,000
ラギ	¥11,000

ゲームギア

品名	買取価格
コラムス	¥1,200
サイキックワールド	¥1,500
ザ・プロ野球'91	¥1,500
G-LOC	¥1,500
スーパーゴルフ	¥1,800
上海II	¥1,200
ジャンクション	¥1,500
ドラゴンクリスタル	¥1,500
タイトーチェイスHG	¥1,600
デビリッシュ	¥1,800
パターゴルフ	¥1,500
パックマン	¥1,500
ポップブレイカー	¥1,600
琉球	¥1,500

スーパーファミコン

品名	買取価格
アクトレイザー	¥3,800
F-ZERO	¥4,000
SDグレイトバトル	¥4,000
★エリア88	¥4,800
★ガデュリン	¥4,800
グラディウスIII	¥4,500
スーパーマリオワールド	¥4,000
★ジャンボ尾崎のホールインワン	¥5,300
★ドラッケン	¥5,500
パイロットウイングス	¥4,000
★遥かなるオーガスタ	¥6,000
★BIG RAN	¥5,200
ファイナルファイト	¥5,500
ポピュラス	¥4,800
ボンバザル	¥3,600

ファミコン

品名	買取価格
ファンタジーゾーン2	¥1,500
★フリートコマンダー	¥2,800
プレジデントの選択	¥3,000
プレデター	¥1,600
ヘビーバレル	¥1,600
ヘラクレスの栄光II	¥1,500
ベガスコレクション	¥1,600
ベストプレープロ野球'90	¥2,000
ホームランナイター'90	¥1,800
北斗の拳III	¥1,800
★北斗の拳IV	¥3,600
★ホトトギス	¥2,500
本将棋	¥2,200
本命	¥2,500
★ボールトゥフィニッシュ	¥2,500
★ボンバーマンII	¥3,000
★マイト&マジック	¥3,000
まじかるキッズ どろぴー	¥2,200
麻雀大会	¥3,200
マーダクラブ	¥1,800
マジックジョン	¥1,600
★まぁあじゃんべんちゃぁ麻雀戦記	¥2,000
マダラ	¥1,600
魔天童子	¥2,000
マジックダーツ	¥2,500
水島新司の大甲子園	¥2,600
ミッキーマウス	¥1,800
★ミニパッド	¥3,000
ムサシの冒険	¥2,200
明治維新	¥1,800
★女神転生II	¥3,200
メジャーリーグ	¥1,600
メタルフレーム	¥2,200
★メタルマックス	¥3,200
メルヴィルの炎	¥1,200
モアイくん	¥2,000
燃えるお兄さん	¥1,800
燃えろプロサッカー	¥1,800
燃えプロ'90	¥2,200
もっともあぶない刑事	¥1,600
★桃太郎伝説	¥2,600
★桃太郎電鉄	¥2,800
★森田の将棋	¥3,200
山村美紗 京都財テク殺人事件	¥2,600
四人打ち麻雀	¥2,400
ラフ	¥1,500
リトルマジック	¥1,800
レーサーミニ四駆	¥1,800
霊幻道士	¥1,500
★レインボーアイランド	¥2,200
レジェンドオブヒーロー	¥1,800
ロードマン	¥1,500
ロードオブキング	¥1,500
★ロックマン	¥3,200
★ロックマン2	¥2,800
★ロックマン3	¥3,000
ロボコップ	¥1,800
★ワールドスーパーテニス	¥2,000
ワールドボクシング	¥2,000
ワイワイワールド2	¥2,000
★ワギャンランド	¥2,500
★ワギャンランド2	¥2,400
わんぱくダック夢冒険	¥1,800

PCエンジン

品名	買取価格
R・TYPE I	¥1,000
R・TYPE II	¥1,500
★アウトラン	¥3,000
★アフターバーナーII	¥3,000
★アドベンチャーアイランド	¥2,800
暗黒伝説	¥2,000
アヴェンジャー(CD)	¥2,400
イメージファイト	¥2,000
★イースI・II(CD)	¥3,500
★イースIII(CD)	¥4,200
★1943改	¥3,800
★ヴァリスII(CD)	¥3,000
★ヴァリスIII(CD)	¥2,800
うる星やつら(CD)	¥2,800
★エアロブラスター	¥2,800
★エグザイル 時の狭間に(CD)	¥4,000
★エターナル-シティ	¥3,500
S.C.I	¥2,800
★F-1サーカス	¥3,800
★F-1トリプルバトル	¥3,200
オペレーションウルフ	¥2,600
★オルディネス(SG)	¥3,500
★ガタッシュ	¥3,000
かっとび宅急便	¥2,400
★GULCLIGHT-TDF2(CD)	¥3,000
キックボール	¥2,400
究極タイガー	¥1,600
★クイズアベニュー	¥2,800
★クイズまるごとTHEワールド(CD)	¥2,800
クラックス	¥2,000
クロスワイバー	¥2,600
コズミックファンタジー(CD)	¥2,400
★コズミックファンタジーII(CD)	¥3,500
ゴモラスピード	¥1,800
★サイレント デバッカーズ	¥3,000
★ザ・プロ野球(CD)	¥2,800
★三国志 英傑天下に臨む(CD)	¥4,800
サンダーブレード	¥2,800
最後の忍道	¥2,400
★サイバーナイト	¥3,000
★将棋初段一直線	¥3,000
ジャッキーチェン	¥2,400
シンドバット 地底の魔宮	¥1,800
地獄めぐり	¥2,000
雀偵物語(CD)	¥2,400
スーパースターソルジャー	¥1,800
★スーパー大旋風(CD)	¥3,500
スーパーダライアス(CD)	¥2,800
スーパーバレーボール	¥2,600
★スーパー桃太郎電鉄	¥3,000
★スプラッシュレイク(CD)	¥3,000
スプラッターハウス	¥1,800
関ヶ原	¥2,400
ゼビウス	¥2,500
★ゼロヨンチャンプ	¥3,400
ソルビアンカ(CD)	¥2,200
タイトーチェイス(CD)	¥1,800
大旋風	¥2,000
大地くんクライシス	¥2,200
大魔界村(SG)	¥2,000
★ダウンロードII	¥3,000
TITAN	¥2,600
★ダライアスプラス	¥3,000
ダブルリング	¥2,000
★チャンピオンレスラー	¥2,800
超絶倫人ベラボーマン	¥1,800
★天外魔境ジライア(CD)	¥2,800
天聖龍	¥2,600
デコボコ伝説(CD)	¥2,400
デジタルチャンプ	¥1,800
デスブリンガー(CD)	¥1,800
デビルクラッシュ	¥2,000
★デッドムーン	¥3,500
★TVスポーツフットボール	¥3,200
虎への道	¥1,500
ドンドコドン	¥1,800
ナグザットオープン	¥2,400
ナグザットスタジアム	¥2,400
★熱血高校ドッジボール部PC	¥2,800
★ハイグレネーダー(CD)	¥3,400
バイオレントソルジャー	¥2,200
★バスティール(CD)	¥2,600
パズルボーイ	¥2,500
バーニングエンジェル	¥2,800
はにぃいんざろーど	¥1,800
★パラソルスター	¥3,500
バットマン	¥2,400
パワーリーグIII	¥2,500
★パチ夫くん 幻の伝説(CD)	¥6,200
P47	¥2,000
PC原人	¥1,500
★ファイアープロレスリング	¥3,000
★ファイナルブラスター	¥2,800
★ファイナルマッチテニス	¥3,500
★フォーメーションサッカー	¥2,800
不思議の夢のアリス	¥2,600
★プロ野球ワールドスタジアム'90	¥3,000
★ヘルファイアー	¥3,000
ボンバーマン	¥2,600
★麻雀学園 東間宗四郎	¥5,200
麻雀学園 マイルド	¥2,000
魔界プリンスどらぼっちゃん	¥2,600
★魔笛伝説アストラリウス(CD)	¥3,200
★魔晶伝説ラ・ヴァル(CD)	¥3,800
★マンホール(CD)	¥3,000
★マスター・オブ・モンスターズ(CD)	¥3,600
みつばち学園(CD)	¥2,000
★迷宮島スペシャル	¥3,000
メルヘンメイズ	¥2,400
桃太郎活劇	¥2,500
桃太郎伝説ターボ	¥1,800
★桃太郎伝説II	¥3,200
USAプロバスケット	¥2,400
遊々人生	¥1,800
★ラストハルマゲドン(CD)	¥3,500
らんま1/2(CD)	¥2,500
ラピオ・レプススペシャル	¥2,400
レギオン(CD)	¥2,200
★レジェンド オブ ヒーロー トンマ	¥3,200
ロードランナー	¥1,800
ワールドコート	¥1,800
わいわい麻雀	¥1,800
ワールドビーチバレー	¥2,000
★ワラビー!!	¥2,500
★ワルキューレの伝説	¥2,800

メガドライブ

品名	買取価格
アイラブミッキーマウス	¥2,200
アクシスFZ戦記	¥2,200
アトミックロボキッド	¥1,800
★アフターバーナーII	¥3,000
★アンビジョン オブ シーザー	¥4,200
★ヴェリスIII	¥4,200
★ヴェリテックス	¥2,800
ヴォルフィード	¥1,800
★エアロブラスター	¥3,000
★火激	¥3,600
ガイアレス	¥2,500
片山まさゆきの麻雀道場	¥2,800
★究極タイガー	¥3,500
キューティ鈴木のリングサイドエンジェル	¥2,500
クラックス	¥1,800
クラックダウン	¥2,000
グラナダ	¥2,500
ゲイングランド	¥2,500
ゴーストバスターズ	¥2,000
コラムス	¥2,500
サイバーボール	¥2,500
鮫・鮫・鮫	¥2,500
サンダーフォースIII	¥2,600
★斬 夜叉円舞曲	¥2,800
シャドーダンサー	¥2,600
★ジョーモンタナのフットボール	¥2,800
★ジノーグ	¥2,800
★シャイニング&ザ・ダグネス	¥3,000
★雀偵物語	¥3,500
★スーパー大戦略	¥3,500
スーパーハングオン	¥2,000
★スーパーモナコGP	¥3,200
スタークルーザー	¥2,500
ストライダー飛龍	¥2,500
★ゼロウイング	¥3,000
大旋風	¥2,000
★ダライアスII	¥3,600
デンジャラスシード	¥2,500
★ディノランド	¥2,800
ハードドライビング	¥2,500
バーニングフォース	¥2,500
バトルゴルファー唯	¥2,500
★バハムート戦記	¥3,300
バットマン	¥2,000
ファイナルブロー	¥2,000
FATMAN	¥1,800
ファンタジースターII	¥1,200
ファンタジースターIII	¥1,000
フェリオス	¥1,800
ヘビーユニット	¥2,000
ヘルファイター	¥2,000
★魔物ハンター妖子 第7の警鐘	¥2,800
★マスター オブ ウエポン	¥3,200
武者アレスタ	¥2,500
ムーンウォーカー	¥2,400
メガパネル	¥1,800
モンスターレア	¥2,400
レインボーアイランド	¥2,500
★レッスルボール	¥2,800
★ワードナーの森 スペシャル	¥3,200
★ワールドカップサッカー	¥2,800

本体買取り

品名	買取価格
●スーパーファミコン	¥20,000
●ファミコン	¥5,000
●ディスクシステム	¥1,000
●旧ツインファミコン	¥10,000
●NEWツインファミコン	¥12,000
●PCエンジン	¥9,000
●コアグラフィックス	¥12,000
●スーパーグラフィックス	¥16,000
●PCエンジンシャトル	¥7,000
●CD-ROM^{2}システムVer1.	¥21,000
●CD-ROM^{2}システムVer2.	¥27,000
●PCエンジンGT	¥28,000
●メガドライブ	¥8,000
●ゲームギア	¥10,000
●LYNX	¥8,000
●NEO、GEO	¥28,000
●ゲームボーイ	¥6,500

※付属品が全てありの価格です。 ※使用状態により変動します。

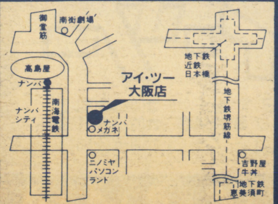

■営業時間 AM11:00〜PM8:00

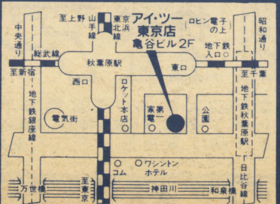

■営業時間 AM10:00〜PM7:30

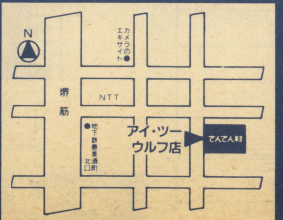

年中無休

Information & Interface

株式会社アイ・ツー

大阪店 〒542 大阪市中央区難波千日前15-18 ☎06-632-0012

東京店 〒101 東京都千代田区神田佐久間町1-17 亀谷ビル2F ☎03-3258-1198

ウルフ店 〒556 大阪市浪速区日本橋東3丁目7-20 ☎06-633-9812

買取り実績No.1!!

（5本以上ソフトを送ってくれた方には、1本につき100円UP）

全国をネットするアイ・ツーリサイクルシステム

買取り方法

①まず売りたいソフトの買取り価格が変更になっていないか電話で確認してね。
②申し込み書に住所・氏名・年令・電話番号を書いてね。
（18才未満の方は保護者の署名と印が必要です。）
③送金先の銀行・支店名・口座番号を記入してください。
（郵便は、通帳記号と通帳番号を記入してください。）
④銀行か、郵便の通帳の名義人の方のお名前を記入してください。
（フリガナをわすれないでね。）
⑤アイ・ツーで、買取り金額を計算して、3～10日でお客様の口座へお届けします。

※申し込み書は必ず商品といっしょに送って下さい。

注意
●ソフトの箱・説明書がないと買取金額がマイナスになります。
買取り価格が2,000円まで箱ナシ　500円マイナス　説明書ナシ　500円マイナス。
買取り価格が5,000円まで箱ナシ　800円マイナス　説明書ナシ　800円マイナス。
買取り価格が5,000円以上箱ナシ1,000円マイナス　説明書ナシ1,000円マイナス。
●ソフトに落書きや、よごれのひどいものは、買取り金額が、大幅にさがるか、買取り出来ません。
●箱、説明書が破れている物や落書き、汚れのひどいものは、箱、説明書が無い物とみなします。
●PCエンジン、メガドライブ、ゲームボーイ、ゲームギアソフトは、箱、説明書が無い場合、買取り出来ません。
●買取り価格は、常に変動しています。お電話にて御確認ください。
●ソフト5本以下の買取りは、400円の振込手数料がマイナスされます。
●攻略本も買取りを行っていますが、破れている物や落書きのある物は、買取り出来ません。又、本だけの買取りは出来ません。

安心確実の振込送金

送金手数料サービス（5本以上）

独自の高価買取査定システム

ファミコン

品名	買取価格
蒼き狼と白き牝鹿 ジンギスカン	¥2,000
★赤川次郎の幽霊列車	¥2,500
悪魔くん 魔界の罠	¥1,800
★悪魔城スペシャル	¥2,500
悪魔城伝説	¥1,500
アストロファング	¥1,800
アドベンチャーズ オブ ロロ	¥1,800
アドベンチャーズ オブ ロロ2	¥2,000
暴れん坊天狗	¥2,000
アフターバーナー	¥2,500
アメリカ大統領選挙	¥1,500
アルカノイド	¥1,500
イース	¥1,500
イースⅡ	¥1,800
怒Ⅲ	¥1,500
★囲碁九路盤対局	¥3,000
★囲碁指南	¥3,200
★囲碁名鑑	¥3,000
★井崎修五郎の競馬必勝学	¥2,800
★維新の嵐	¥5,000
1942	¥1,800
1943	¥2,600
★井出洋介の実戦麻雀	¥2,800
★井出洋介の実戦麻雀Ⅱ	¥4,800
イメージファイト	¥1,500
インセクターX	¥1,500
ウィザードリー	¥2,500
ウィザードリーⅡ	¥1,200
ウィザードリーⅢ	¥2,200
宇宙警備隊	¥2,000
ウルティマⅡ	¥1,500
ウルトラマン倶楽部Ⅱ	¥1,600
エアウルフ	¥1,500
★SDナイトガンダム外伝	¥3,000
SDガンダム2	¥1,800
★SDガンダム3	¥3,000
SD戦国武将列伝	¥2,400
SDヒーロー総決戦	¥1,800
SDバトル大相撲	¥1,800
エモやんの10倍プロ野球	¥1,600
エリュシオン	¥1,600
★オセロ	¥2,800
おそ松くん	¥2,000
怪傑ヤンチャ丸	¥1,800
帰ってきた軍人将棋	¥2,200
かぐや姫伝説	¥1,600
かってにシロクマ	¥2,000
株式道場	¥2,400
亀の恩返し	¥1,500
仮面の忍者 花丸	¥2,200
★仮面ライダー倶楽部	¥2,400
川のぬし釣り	¥2,500
GUN-NAC	¥1,800
がんばれゴエモン2	¥1,800
がんばれゴエモン外伝	¥1,600
キテレツ大百科	¥2,400
★キャプテン翼Ⅱ	¥2,600
究極タイガー	¥2,000
★究協ハリキリスタジアムⅢ	¥3,600
★キングオブキングス	¥2,000
ギャラガ	¥1,500
ギャラクシアン	¥1,500
★ぎゅわんぶらぁ自己中心派	¥2,800

ファミコン

品名	買取価格
★ぎゅわんぶらぁ自己中心派2	¥3,000
★クォーターバックスクランブル	¥2,500
孔雀王	¥1,500
孔省王2	¥2,000
★グランドマスター	¥2,800
★グラディウスⅡ	¥2,000
クレイジー クライマー	¥1,800
グレムリン2	¥2,200
グレートタンク	¥1,600
★黒鉄ヒロシの勝馬伝説	¥2,500
クロスファイアー	¥2,000
ゲートイン馬券必勝学	¥2,800
ゲームパーティ	¥2,000
激亀忍者伝	¥2,000
激闘プロレス	¥1,800
ゲゲゲの鬼太郎2	¥1,500
★コズミックスポーツインソウル	¥2,400
コブラコマンド	¥1,500
コンフリクト	¥1,500
ゴーストバスターズ2	¥1,500
ゴジラ	¥2,400
ゴットスレイヤー	¥2,000
五目並べ	¥2,500
ゴルフ倶楽部バーディラッシュ	¥2,000
★ゴルフグランドスラム	¥4,200
ゴルフっ子オープン	¥1,500
サイドポケット	¥1,200
西遊記ワールド	¥1,500
西遊記ワールドⅡ	¥2,200
★サッカーウィナーズカップ	¥2,400
砂漠の狐	¥1,800
★三国志	¥3,200
★三国志Ⅱ	¥6,000
三国志 中原の覇者	¥2,200
★サンサーラナーガ	¥3,200
ザ・ブラックバス	¥1,800
ザ・ブラックバス2	¥2,000
ザ・マネーゲーム2	¥2,000
サンリオカーニバル	¥1,800
★シャドウブレイン	¥4,000
シャッフルパックカフェ	¥2,200
★上海	¥2,400
上海2	¥2,200
ジャッキーチェン	¥2,400
ジャンピングキッド	¥2,000
新・里見八犬伝	¥1,800
神仙伝	¥2,000
じゃじゃ丸撃魔伝	¥1,800
★雀濠	¥2,800
★ジャンボ尾崎のホールインワン	¥2,500
柔道ウォリアーズ	¥1,500
★じゅうべえくえすと	¥2,600
★人生劇場Ⅱ	¥3,500
スーパー魂斗羅	¥1,600
スーパーチャイニーズ2	¥2,000
★スーパーチャイニーズ3	¥3,000
スーパースタープロレスリング	¥2,200
スーパーマリオブラザーズ	¥1,800
★スーパーマリオブラザース3	¥3,200
★スーパーラクビー	¥2,800
★水滸伝	¥4,600
スペースインベーダー	¥2,200

ファミコン

品名	買取価格
スペースハリアー	¥1,800
SWAT	¥1,500
全米プロバスケット	¥2,000
ソフトボール天国	¥1,800
ソルスティス	¥2,000
タイトーグランプリ	¥2,200
★大航海時代	¥6,800
武田信玄	¥1,800
武田信玄2	¥2,200
田代まさしのプリンセスがいっぱい	¥1,500
★タッチダウンフィーバー	¥2,500
★谷川浩司の将棋指南2	¥3,000
★谷川浩司の将棋指南3	¥3,500
★大戦略	¥3,200
ダイナマイトボール	¥1,800
★ダウンタウン熱血行進曲	¥3,000
★ダウンタウン熱血物語	¥2,800
脱獄	¥1,800
ダブルドラゴン	¥2,000
ダブルドラゴン2	¥1,800
★ダブルドラゴン3	¥3,200
ダンジョン&マジック	¥1,600
ダンジョンキッド	¥2,000
★ダークロード	¥2,800
チェイスHQ	¥2,200
チップとデールの大作戦	¥1,800
チャンピオンシップボーリング	¥2,000
中華大仙	¥2,000
千代の富士の大銀杏	¥2,400
ツインイーグル	¥2,400
★ツインビー3	¥2,600
釣りキチ三平	¥1,500
★テクモボウル	¥2,400
テクモワールドカップサッカー	¥2,400
鉄道王	¥2,500
★テトリス	¥2,600
天地を喰らう	¥1,800
★天地を喰らうⅡ	¥5,000
10ヤードファイト	¥1,500
闘将ラーメンマン	¥1,200
★ドクターマリオ	¥2,800
★トップガン	¥2,500
★トップガン2	¥2,800
ドラ・ドラ・ドラ	¥2,200
東風	¥2,400
ドナルドダック	¥2,000
ドラエモン	¥1,500
★ドラエモン ギガゾンビの逆襲	¥2,500
ドラゴンクエスト	¥2,000
ドラゴンクエストⅡ	¥1,500
ドラゴンクエストⅢ	¥1,800
★ドラゴンクエストⅣ	¥2,400
ドラゴンボール2	¥1,200
ドラゴンボール3	¥1,800
★ドラゴンボールZ	¥3,500
ドラゴンファイター	¥1,500
★ドラゴンズレアー	¥2,400
ドンドコドン	¥1,800
ナイトライダー	¥1,800
★中嶋悟のF-1ヒーロー	¥2,800
ナポレオン戦記	¥1,500
★ナムコクラシック	¥2,600
★ナムコット麻雀Ⅲ	¥2,600

ファミコン

品名	買取価格
なんてったってベースボール	¥2,000
日本一の名監督	¥2,000
ニチブツ麻雀Ⅲ	¥2,400
忍者クルセイダース	¥1,800
忍者くん阿修羅の章	¥1,200
忍者らホイ！	¥2,000
忍者龍剣伝Ⅱ	¥2,000
★虹のシルクロード	¥2,800
★NYニャンキース	¥2,600
★熱血高校ドッジボール部	¥3,000
★熱血高校ドッジボール部サッカー編	¥3,200
NORTH & SOUTH	¥2,000
信長の野望 全国版	¥2,000
★信長の野望 戦国群雄伝	¥5,000
ハイウェイスター	¥2,000
バトルスタジアム	¥2,400
ハットリス	¥2,000
★爆笑！愛の劇場	¥2,600
★爆笑人生劇場	¥2,800
爆笑スターものまね四天王	¥2,200
★バトルフリート	¥2,800
バットマン	¥2,400
バルダーダッシュ	¥1,500
パーフェクトボーリング	¥1,800
パーマン	¥2,200
パチ夫くん	¥2,500
★パチ夫くん2	¥2,800
★パチ夫くん3	¥3,200
パックマン	¥1,800
パラメデス	¥1,800
★パラメデス2	¥2,800
パラレルワールド	¥1,800
パリダカールラリー	¥1,800
★パロディウス	¥3,000
パワーサッカー	¥1,800
パワーブレイザー	¥1,200
パンチアウト	¥2,000
飛龍の拳Ⅲ	¥2,000
ビックリマンワールド	¥2,000
ビバ・ラスベガス	¥2,000
ピンボールクエスト	¥1,500
★ファイティングゴルフ	¥2,500
ファイナルファンタジー	¥2,400
ファイナルファンタジーⅡ	¥2,000
ファイナルファンタジーⅢ	¥2,000
ファイナルミッション	¥1,500
★ファイナルラップ	¥2,600
ファイアーエンブレム	¥1,500
★ファミコンウォーズ	¥2,800
★ファミコン将棋竜王戦	¥3,500
★ファミコン名人戦	¥3,000
ファミコン野球盤	¥1,600
ファミコン・トップマネージメント	¥3,200
ファミスタ'90	¥1,800
★ファミスタ'91	¥2,400
ファミリークイズ	¥1,800
★ファミリーサーキット	¥2,400
★ファミリーサーキット'91	¥3,800
ファミリージョッキー	¥1,600
★ファミリーテニス	¥1,800
ファミリーピンボール	¥1,600
ファミリーボクシング	¥1,600
★ファミリー麻雀	¥2,300

キリトリセン

申し込み書

住所 〒

TEL

氏名

年令

保護者　印

振込先　銀行　支店

口座　1.普通　2.当座

郵便振替　都道府県　郵便局　の

通帳記号

通帳番号

フリガナ

口座名義

※18才未満の方は必ず、保護者の署名と印をもらってください。無い場合は着払いにて返送します。

キリトリセン　キリトリセン

ここにないソフトも買取りしています。お電話ください。

新品・中古の通信販売もします。

送料　ソフト¥500より／ハード¥1,000より

買取り専用…………06-634-0012
通信販売専用………06-647-1198
ファミコンテレホンサービス専用　06-634-1198

送り先　〒542　大阪市中央区難波千日前6-7

㈱アイ・ツー通販部

〒431-31 静岡県
浜松市大瀬町1413-1

エマーソン 通販部係

ミュージック CDも 500円～1,500円 買い取ります

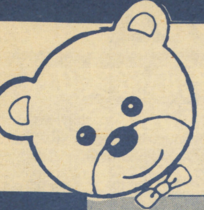

☎053-433-9900
(AM 11:00～PM 9:00
毎週火曜定休日)

通信販売します!!

価格は変動する事があります。君が買う値段です。（消費税込）

中古本体3ヶ月保存

- ファミコン ………… ¥6,800～¥8,800
- ゲームボーイ ………… ¥6,800～¥9,300
- PCエンジン ………… ¥9,800～¥12,800
- PCコア ………… ¥12,800～¥14,800
- PCシャトル ………… ¥9,800～¥12,800
- PCSG ………… ¥17,800～¥19,800
- メガドライブ ………… ¥7,800～¥9,800
- ディスクシステム ………… ¥2,800
- ツインファミコン ………… ¥12,800～¥14,800
- CD-ROM² ………… ¥24,800～¥34,800
- ゲームギア ………… ¥9,800～¥12,800
- PCGT ………… ¥29,800～¥34,800
- リンクス ………… ¥7,800～¥12,800

新品ソフト 予約すれば発売日に到着（一部地域を除く）

〈ファミコン〉

- ファミスタ'91 ………… ¥3,700
- ワイワイワールド2 ………… ¥5,000
- 悪魔城すぺしゃる ………… ¥5,200
- ロックマン3 ………… ¥4,700
- ベストプレーベースボール90 ………… ¥4,900
- 中嶋悟F-1ヒーロー ………… ¥4,900
- 桃太郎電鉄 ………… ¥4,700
- ナムコクラシック ………… ¥4,500
- 2/26 ナムコット麻雀Ⅱ ………… ¥4,200
- 3/1 究極ハリキリスタジアムⅡ ………… ¥5,700
- 3/15 天地を喰らうⅡ ………… ¥7,200
- 3/22 爆笑人生劇場Ⅱ ………… ¥5,000

〈スーパーファミコン〉

- アクトレイザー ………… ¥6,800
- F-ZERO ………… ¥5,800
- SDグレイトバトル ………… ¥6,800
- スーパーマリオワールド ………… ¥6,800
- パイロットウイングス ………… ¥6,800
- 2/22 ジャンボ尾崎のホールインワン ………… ¥8,200
- 2/28 ガデュリン ………… ¥8,200

〈ゲームボーイ〉

- 2/28 F1スピリット ………… ¥3,200
- 3/8 スーパー桃太郎電鉄 ………… ¥3,900
- 3/25 R-TYPE ………… ¥2,900
- 3/25 サンリオカーニバル ………… ¥2,700

〈PC CDROM〉

- 3/1 ファイナルマッチテニス ………… ¥4,700
- 3/15 コズミックファンタジーⅡ ………… ¥5,700
- 3/20 改造町人シュビビマンⅡ ………… ¥5,500
- 3/21 ワールドスタジアム'91 ………… ¥5,500
- 3/22 イース3 ………… ¥6,200
- 3/25 ダウンロード ………… ¥5,500
- 3/29 クイズまるごとザ・ワールド ………… ¥5,000

〈メガドライブ〉

- ジノーグ ………… ¥5,200
- スーパーモナコGP ………… ¥4,800
- スーパーバレーボール ………… ¥4,900
- 2/25 火激 ………… ¥6,200

※その他の新品・中古の本体及びソフトも豊富に揃えています。どんどん電話して下さい。

売りたい人（注意事項）

- 保護者の署名（自筆）. 印のない場合、着払いで返品するか. 送金が遅れます。
- 郵便小包か宅急便で送って下さい。（控え書は、とっておいて下さい。事故があった場合は責任は負いかねます。）
- 予定数量に達した商品は、当社送料負担で返品する事があります。
- こちらで受け付け完了した場合原則として返品できません。
- 有効期限後に到着した商品は送金が遅れます。（値段変更有）
- 同じ商品を2個以上送った場合、価格が下がることがあります。
- 普通の場合。送金料500円買取金から差引きします。
  （商品到着後3日位で現金書留がお手もとに。）

買取りマイナス表	箱	説明	キズヨゴレ落書	付属品
FCソフト	-100～500円	-100～500円	-100～500円	
（光栄シリーズ・箱の大きい物は500～2000円マイナス）				
GBソフト	-100～300円	-100～300円	-100～300円	
PCソフト	-100～1500円	-100～1500円	-100～500円	
本体	-500～1500円	-500～1500円	-500～2000円	-500～2500円

- 箱・説は商品価値のあるものにかぎります。
- MD. CDROMソフトの箱・説なしは、買取りできません。
- 故障している物、商品価値のないものは買取りできません。（返品できません。）
- GB本体の画面液晶故障は4,000円のマイナスです。

現金がもっと早く欲しい方

超特急送金希望の方、速達で現金を送ります。手数料1000円
銀行振込み希望の方、別紙に振込先を書いて下さい。手数料800円

買いたい人

☎まず、TELして下さい！

TELした次の日に商品がお手もとに!!（午後5時までに受付分のもの）

商品代金は商品と引換です
（ヤマトコレクトサービス使用。手数料800円）
（※一部地域1,200円）

お願い

- 中古品につき返品、交換はできません。
- キャンセルの時は、2,000円いただきますのでご注意下さい。
- 未成年の方は、保護者の方の電話確認が必要です。
- 品切れの場合は、ご容赦下さい。（予約すれば意外と早くお手もとに届きます。予約の場合のキャンセル料はいりません）
- バッテリーバックアップの電池切れに関しては保証できません。

●エマーソン各店も御利用下さい

●浜松北病院隣	●浜北駅ビル1F	●中電変電所前	●ハニーコーエイ東	●ユニー泉町南	●3月オープン予定
大瀬町	浜北店	原島店	掛川店	幸店	入野店

スタッフ募集中！！

買取申込書

君のほしいソフト名、ハード名を書いて下さい。

※ソフト名は、FC用、PC用、セガ用などを書いて下さい。
※現金が足りないときは、追加代金は、着払いです。多い時は残金を送ります。
※交換の場合商品の送料は無料です。

交換申込書

3月20日着分まで有効

氏名（フリガナ）	生年月日	年令	保護者名	（フリガナ）
印	年 月 日生	才	未成年の方は、保護者に名前を書いてもらって下さい。無い場合は返品します。	印

住所 〒□□□-□□ （フリガナ）

送金方法	普通・超特急・銀振
TEL	- -

現金が、早く確実に届きます。3日位で

君が売る値段です！

ファミコン

●ア 行	
アイスクライマー	1,200
I LOVEソフトボール	1,600
蒼き狼と白き牝鹿	1,800
赤川次郎の幽霊列車	2,000
アクトレイザーSF用	2,000
悪魔城スペシャルぼくドラキュラ	2,200
アストロ・ファング	2,200
アドベンチャーオブロロ2	2,200
アフターバーナー	2,600
あぶない刑事もっとも	1,600
アメリカンドリーム	2,000
怒2	1,500
囲碁九路盤対局	3,200
囲碁指南	3,200
囲碁名鑑	3,500
井崎修五郎の競馬必勝学	2,500
維新の嵐	4,000
1943	2,800
井手洋介の実践麻雀付属品無し不可	3,000
井出洋介実践麻雀2	4,000
ウィザードリィ	2,500
WITS	1,400
エアーウフル	1,800
A.S.O	1,200
AD&Dヒーローオブランス	2,200
SDガンダム2ガチャポン戦士	1,000
SDガンダム3英雄戦記	2,800
SDバトル大相撲	1,800
SDガンダム外伝ナイトガンダム物語	2,500
SDヒーロー総決戦	2,000
SD戦国武将列伝	2,000
SDザ・グレイトバトルSF用	3,000
エッガーランド迷宮の復活	1,500
F-ZERO SF用	3,500
F-1レース	1,000
オセロ	3,000
おばけのQ太郎	1,000
オホーツクに消ゆ	800
●カ 行	
ガーフィルドの一週間	1,800
帰ってきた軍人将棋	1,800
カケフくんのジャンプ天国	1,200
ガデュリンSF用	4,000
株式道場	2,200
仮面ライダー倶楽部	2,400
川のぬし釣り	2,800
がんばれゴエモンからくり道中	1,000
がんばれゴエモン2	1,600
キャッスルエクセレント	600
キャプテン翼	1,400
キャプテン翼2	2,200
ぎゅわんぶらあ自己中心派	2,800
ぎゅわんぶらあ自己中心派2	3,000
究極タイガー	2,000
京都財テク殺人事件	2,500
キングスナイト	600
キングオブキングス	2,200
クォーターバックスクランブル	2,200
孔雀王2	1,800
グラディウス	1,000
グラディウス2	2,600
グラディウス3 SF用	3,500
グレートタンク	1,600
グレムリン2	2,000
黒鉄ヒロシの予想大好き！勝馬伝説	2,200
クロスファイヤー	2,000
ゲートイン馬券必勝学	2,800
ゲームパーティ	1,600
激亀忍者伝	2,200
ゲバラ	1,600
甲子園	2,700
ゴーストバスターズ2	2,000
コナミックスポーツインソウル	1,600
コナミワイワイワールド	1,000
コナミワイワイワールド2	2,200
五目ならべ	2,400
ゴルゴ13第2章	1,200
ゴルフッ子オープン	1,600
ゴルフグランドスラム	2,500
魂斗羅	1,800
●サ 行	
サイドポケット	1,200
西遊記ワールド	1,400
サッカーウィナーズカップ	2,500
ザ・ブラックバス	2,000
ザ・ブラックバス2	2,200
沙羅曼蛇	1,000
三国志「ナムコ」	2,000
三国志「光栄」	2,400
三國志2「光栄」	6,000
サンサーラ・ナーガ	3,400
サンリオカーニバル	1,800
GTコネクション	2,000
地獄・極楽丸	2,000
ジャッキーチェン	2,200
シャッフルパックカフェ	2,000
上海	2,400
上海2	2,200
ジャンボ尾崎のホールインワン	2,600
ジャンボ尾崎のホールインワンSF用	4,000
雀豪	3,000
ジャンピング・キッド	2,000
じゅうべえくえすと	2,500
水滸伝天命の誓い	4,200
スーパースタープロレスリング	2,000
スーパーマリオブラザーズ	1,000
スーパーマリオブラザーズ3	3,200
スーパーマリオワールドSF用	4,000
スーパーチャイニーズ2	1,800
スーパーピンボール	2,200
スーパーラグビー	2,600
スティックハンター	1,000
スペースハリアー	1,600
全米プロバスケット	2,000
ソードマスター	2,000
ソフトボール天国	2,200
●タ 行	
TURTLESタートルズ	2,500
大戦略	3,300
タイタン	1,800
タイトーグランプリ	2,200
タイトーチェイスHQ	2,100
ダイナマイトボール	1,900
タイムズ・オブ・ロア	2,000
ダウンタウン熱血物語	2,600
ダウンタウン熱血行進曲	3,300
脱獄	1,900
タッチダウンフィーバー	2,400
谷川浩司の将棋指南2	3,100
谷川浩司の将棋指南3	3,300
ダブルドラゴン	2,100
ダブルドラゴン2	1,800
ダブルドラゴン3	3,000
田村光昭の麻雀ゼミナール	2,800
千代の富士の大銀杏	2,200
ツインビー	1,000
ツインビー3	2,800
釣りキチ三平	1,800
ディグダグ	800
テクモボウル	2,200
テクモワールドカップサッカー	2,400
デジタルデビル女神転生	1,200
デジタルデビル女神転生2	3,400
鉄道王	2,600
テトリス	2,400
テニス	800
天地を食らう	1,900
ドクターマリオ	2,800
トップガン	2,200
トップガン2デュアルファイター	2,400
ドナルドランド	2,000
ドナルドダック	2,000
ドラえもんギガゾンビの逆襲	2,600
ドラゴンクエスト1	1,600
ドラゴンクエスト2	1,000
ドラゴンクエスト3	1,200
ドラゴンクエスト4	1,800
ドラゴンボールZ逆襲！サイヤ人	3,000
ドラゴンボール2大魔王復活	1,000
ドラ・ドラ・ドラ	2,000
東風トンフー	2,500
●ナ 行	
内藤九段の本将棋	2,000
ナイトライダー	2,200
中嶋悟のF-1ヒーロー	2,000
ナムコット麻雀3麻雀天国	2,200
ナムコクラシック	2,500
なんてったって！！ベースボール	2,000
なんてったって！！ベースボール子亀	1,000
ニチブツマージャン3	2,500
忍者クルセイダース	2,000
熱血硬派くにおくん	1,800
熱血高校ドッジボール部	3,200
熱血高校ドッジボール部サッカー編	2,800
信長の野望	2,000
信長の野望戦国群雄伝	5,000
バーディーラッシュ	2,100
パーフェクトボウリング	1,800
パーマン	2,000
ハイウェイスター	2,000
パイロットウイングスSF用	3,000
爆笑人生劇場	3,200
爆笑！スターものまね四天王	2,200
爆笑愛の劇場	2,600
パジャマヒーロー	2,000
パチコン	2,000
パックマン	2,200
バットマンBATMAN	2,200
ハットリス	1,800
Happy Birthday Bugs	1,800
バトルシティ	1,000
バトルスタジアム	2,200
バトルフリート	2,800
早打ちスーパー囲碁	2,000
パラメデス	1,800
ぱられるワールド	1,800
パリダカールラリー	2,200
V'BALL	1,200
パロディウスだ！	2,500
パワーサッカー	2,000
半熟英雄	1,000
ビックリマンワールド	1,800
必殺仕事人	2,400
ヒットラーの復活	1,200
飛龍の拳2	1,000
飛龍の拳3	1,800
ピンボールクエスト	1,400
ファイナルファンタジー	2,200
ファイナルファンタジー2	2,000
ファイナルファンタジー3	1,600
ファイティングゴルフ	2,600
ファイティングロード	1,000
ファイナルラップ	2,700
ファイナルファイトSF用	4,000
ファミリースタジアム89	1,000
ファミリースタジアム91	1,800
ファミコンウォーズ	2,200
ファミコン名人戦	3,200
ファミコン野球盤	1,600
ファミコン・トップマネジメント	3,000
ファミリーサーキット	2,400
ファミリージョキー	2,000
ファミリーテニス	1,800
ファミリーピンボール	1,600
ファミリーマージャン	2,400
ファミリーマージャン2	2,000
ブラッディーウォリアーズ	2,000
フリートコマンダー	2,800
プロディアランド	2,000
ヘビーバレル	1,600
ポールトゥフィニッシュ	2,800
北斗の拳3	1,800
不如帰	2,500
ポピュラスSF用	3,500
ボンバーマン	1,600
ボンバザルSF用	2,200
本命競馬シュミレーション	2,500
●マ 行	
麻雀大会	3,300
麻雀	1,600
マーダクラブ殺人事件	1,800
マイクタイソンパンチアウト	2,000
マイトアンドマジック	3,000
まじかるキッズどろぴー	2,000
マジックジョン	1,800
まじゃべんちゃー麻雀戦記	2,000
マッピー	1,000
マッピーランド	1,000
マッピーキッズ	1,600
魔天童子	1,800
水島新司の大甲子園	2,500
ミッキーマウス	1,800
ムサシの冒険	2,200
迷宮の達人大迷路	2,200
目指せパチプロパチ夫くん	3,300
目指せパチプロパチ夫くん2	3,300
目指せパチプロパチ夫くん3	3,300
めぞん一刻	1,400
メタルフレームサイバスター	2,000
モアイくん	2,100
燃えるお兄さん	1,800
燃えろ！柔道WARRIORS	1,400
燃えろジュニアバスケット	1,200
燃えろプロサッカー	1,800
モトクロスチャンピオン	1,400
桃太郎電鉄	3,000
桃太郎伝説	2,200
森田将棋	3,300
モンスターパーティー	2,100
●ヤ 行	
夢ペンギン物語	2,200
横浜港連続殺人事件	800
4人打ち麻雀	2,000
●ラ 行	
ラストハルマゲドン	3,000
RUSH UP	2,000
リトルマジック	2,000
ルナボール	800
レッキングクルー	1,000
ロックマン	3,200
ロックマン2	3,000
ロックマン3	2,600
ロボ・コップ	2,000
●ワ 行	
ワールドスーパーテニス	1,900
ワールドボクシング	2,000
ワギャンランド	2,600
ワギャンランド2	2,400
わんぱくダック夢冒険	2,000

PC-エンジン

R-TYPE 1	600
R-TYPE 2	2,000
アウトラン	3,000
アフターバーナー2	3,000
イメージファイト	2,000
ウイニングショット	1,000
エアロブラスターズ	2,700
S.C.I	2,200
F1パイロット	2,000
F-1ドリーム	3,000
F-1サーカス	3,000
F1トリプルバトル	3,500
オーバーライド	2,400
オペレーションウルフ	2,500
改造町人シュビビマン	1,600
改造町人シュビビマン2	2,600
オルディオス SG専用	2,200
カダッシュ	2,400
かっとび宅配くん	2,500
カトちゃんケンちゃん	800
キックボール	2,500
究極タイガー	1,600
キングオブカジノ	1.600
クラックスKLAX	2,000
クロスワイバー	2,500
ゴモラ・スピード	2,300
最後の忍道	2,300
サイバークロス	1,500
サイバーナイト	3,000
サイレントデバッガース	2,200
サンダーブレード	2,400
地獄めぐり	1,600
シティーハンター	1,000
忍SHINOBI	1,200
ZIPANG	2,400
ジャック・ニクラウス	2,400
将棋 初段一直線	3,000
シンドバット	1,600
スーパー桃太郎電鉄	3,500
スーパーバレーボール	2,800
スプラッターハウス	1,800
スペースインベータ復活の日	1,000
天聖魔セイントドラゴン	2,000
関ヶ原	2,500
ゼビウスファードラウト伝説	3,000
タイトーチェイスH.Q.	2,000
ダイハード	2,400
大魔界村SG専用	1,400
ダブルリング	2,200
ダライアスプラス	2,000
ダンジョンエクスプローラー	1,000
逐電屋藤兵衛	1,000
チャンピオンレスラー	2,800
超絶倫人ベラボーマン	1,800
デッドムーン	2,200
デビル・クラッシュ	2,500
トイショップボーイズ	2,500
虎への道	1,500
ドンドコドン	1,500
ナグザットオープン	2,300
謎のマスカレード	1,000
ニュートピア	1,000
ネクロスの要塞	2,000
ネクタリス	2,100
熱血高校ドッチボールPC番外編	2,700
バーニングエンジェル	2,300
バイオレントソルジャー	2,100
パズニック	1,400
はにい・おんざ・ろーど	2,300
バリバリ伝説	2,500
パワーゴルフ	1,200
パワーリーグ3	2,000
パワードリフト	1,500
PC原人	1,600
BE BOLL ビーボール	1,200
P-47	1,800
ビクトリーラン	1,000
飛装騎兵カイザード	1,200
ファイナルラップツイン	2,700
ファイヤープロレスリング	3,300
ファイナルブラスター	2,200
ファイナルマッチ・テニス	2,800
フォーメーション・サッカー	3,500
不思議の国のアリス	2,300
ブラッディウルフ	1,600
ブルファイトリングの覇者	1,400
ブレイクイン	2,300
プロバスケットボールUSA	2,700
ボンバーマン	2,500
麻雀学園 ビデオ付き	5,000
麻雀学園マイルド	2,500
麻雀悟空スペシャル	1,500
麻雀ウォーズ	2,100
ミスターヘリの大冒険	1,000
めぞん一刻	1,000
モトローダー	1,500
桃太郎伝説2	2,800
桃太郎活劇	2,200
桃太郎伝説ターボ	1,600
遊遊人生	2,000
琉球	2,000
ワールドコート	1,500
ワールドビーチバレー	2,000
わいわい麻雀	1,700
ワルキューレの伝説	2,400
ワラビー！！	2,400
ワンダーモモ	1,000
ジョイタップ 3人用	500
マルチタップ 5人用	600
ターボパット白	500
ターボパット黒	800
アベニューパッド3	800
RAU-30 SG用ロムアダプター	1,000
天の声	1,500
GT用TVチューナー	6,000
GT用ACアダプタ	500
GT用カーアダプタ	800
アスキーステックエンジン	1,000
バックアップブースター2	1,500
RFユニット	1,500
シャトル用バックアップユニット	1,500

メガドライブ

あっぱれ！実業王！？	2,200
アトミック・ロボキッド	2,200
アフターバーナー2	2,500
ヴァディボップGG用	1,200
エアーダイバー	2.500
エックスディアールXDR	1,600
FZ戦記AXIS	2,500
尾崎直道のスーパーマスターズ	1,800
ガイアレス	2,200
火激	3,000
片山まさゆきの麻雀道場	2,600
キネティックコネクションGG用	1,400
究極タイガー	2,400
キューティ鈴木のリングサイド	2,400
クラックス	1,800
クラックダウン	2,400
グラナダ	2,400
ゲイングランド	2,500
ザ・スーパー忍	2,200
サイキックワールドGG用	1,400
ザ・プロ野球90 GG用	1,200
鮫！鮫！鮫！	2,500
斬GEAR GG用	1,200
サンダーフォース2	1,000
サンダーフォース3	2,500
斬－夜叉円舞曲－	2,500
シーザーの野望	2,500
シャドーダンサー	2,300
ジャンククションGG用	1,200
スーパー大戦略	2,800
スーパーモナコGP	2,500
スーパーモナコGP GG用	1,200
スーパーゴルフ GG用	1,400
スーパーリーグ	1,000
スーパーハングオン	1,600
スーパーリアルバスケット	1,800
スタークルーザー	2,300
ストライダー飛竜	2,400
倉庫番CG用	1,400
対戦麻雀・好牌 GG用	1,400
大旋風	2,000
ダイナマイトデューク	2,300
ダライアス2	3,200
TELTELまあじゃん	2,000
TELTELスタジアム	2,200
テンジャラスシード	2,200
ドラゴンクリスタル GG用	1,200
ニアコブラスターズ	2,400
ハードドライビン	2,200
パックマンGG用	1,200
バトルゴルファー唯	2,000
FATMAN	2,200
ファンタシースター2	1,000
ヘッドベスター GG用	1,500
ヘビーユニット	2,000
ヘルファイアー	2,400
ポッププレイカー GG用	1,400
マイケルジャクソン	2,200
マスターオブウェポン	2,400
ムーンダンサー	2,100
武者アレスタ	2,500
モンスターレア	2,400
レインボーアイランドエキストラ	2,400
レッスルボール	2,400
ワールドカップサッカー	3,000
ワンダーボーイGG用	1,400
MEGA PADメガパッド	800
メガブラスター	800
ACアダプターMD・GG兼用	500
コントロールパッド	400
GG用TVチューナー	5,000

ゲームボーイ

アストロラビー	1,200
アフターバースト	1,200
アメリカ横断ウルトラクイズ	1,500
アレサ	1,300
怒の要塞	1,200
石田芳夫囲碁パラダイス	1,400
ウィザードリィー外伝	2,200
SDガンダム外伝	1,500
F-1ボーイ	1,600
F-1レース	1,600
F-1スピリット	1,700
おいらじゃじゃ丸世界大冒険	1,400
オセロ	1,000
鬼忍降魔ON1録	1,500
鬼ガ島パチンコ店	1,400
カーブノア	1,400
キャデラック2	1,200
ゴルフ	1,000
ころ・ダイス	1,000
Go！Go！TANK	1,200
KLAXクラックス	1,000
コントラ	1,200
ゴーストバスターズ2	1,000
サイドポケット	1,400
Sa・Ga魔界塔士	900
SA・GA2秘宝伝説	2,400
サッカーボーイ	1,000
シーサイドバレー	1,000
上海	1,000
将棋	1,000
スーパーマリオランド	1,000
スコットランド・ヤード	1,200
スパルタンX	1,200
戦国忍者くん	1,000
ゾイド伝説	800
タートルズTURTLES	1,500
タイトーチェイスH.Q	1,400
ダックテールス	1,200
ダブルボブル	1,200
ダブルドラゴン	1,200
ちびまるこちゃん「おこずかい大作戦」	1,500
ツインビーだ！	1,400
テトリス	1,000
ドクターマリオ	1,200
とつげきばれいしょんず	1,400
ドラゴンテール	1,200
ドラキュラ伝説	800
トランプボーイ2	1,400
ドルアーガの塔	1,200
ネコジャラ物語	1,200
熱血硬派くにお君番外乱闘編	1,600
信長の野望	2,600
パックマン	1,400
BATMANバットマン	1,200
ハテナの大冒険	1,200
バトルピンポン	1,200
パトレイバーPATLABOR	1,200
バブルボブル	1,500
パラメデス	1,200
バリーファイア	1,000
バルダーダッシュ	1,300
パワーミッション	1,200
飛龍の拳外伝	1,500
ファイナル・リバース	1,200
ファミスタ	1,600
プリプリ	1,000
ベーンダーモモピー	1,200
ペット・オン	1,200
ペリウスローランの魔獣	1,200
ボクシング	1,000
ポケットスタジアム	1,200
ポン太とヒナ子の珍道中 友情編	1,200
ボンバーボーイ	1,600
マジカルザウルス	1,200
身毛猫ホームズの騎士道	1,400
ミッキーマウス	1,000
ミッキーマウス2	1,200
ミニパット	1,200
モンスターメーカー	1,400
モンスタートラック	1,300
役満	1,000
らんま1/2	1,200
ルナ・ランダー	1,200
ロードスター	1,200
通信ケーブル	400
充電式アダプター	1,000
ライトボーイ	500

CD-ROM

イース1・2	4,000
イース3ワンダラーズフローム	3,800
ヴァリス2	3,200
ヴァリス3	2,800
うる星やつら	2,800
ウルトラボックス	1,800
ウルトラボックス2号	1,800
ウルトラボックス3号	1,800
カルメンサンディエゴを追え	1,600
ぎゅわんぶらあ自己中心派	800
クイズアベニュー	2,500
コズミック・ファンタジー	2,500
ごーるでんあっくす	800
ザ・プロ野球	2,800
三国志 郡雄割拠伝	4,000
J.B.ハロルド殺人マーダークラブ	2,500
ジャックニクラウス	2,600
雀偵物語	2,200
上海2	1,200
スーパーダライアス	2,700
スーパー大戦略	2,000
ソル・ビアンカ	2,200
デコボーコ伝説	2,400
天外魔境	2,200
バスティール	2,500
ファイティングストーリート	1,800
マジカルザウルスツアー	2,500
マスターオブモンターズ	2,500
みつばち学園	2,000
迷宮のエルフィーネ	1,800
ラストハルマゲドン	3,000
らんま1/2	2,800
レギオン	2,200

本 体

ファミコン本体	6,100
ツインファミコン	10,100
ツインファミコンNEW	11,100
ゲームボーイ 本体	7,100
PCエンジン 本体	9,100
PCエンジンコア	12,100
PCシャトル	8,100
PCスーパーグラフィック	12,100
メガドライブ 本体	7,100
CD-ROMロムシステムVer 1	24,200
CD-ROMロンシステムVer2	28,100
天の声2	1,500
ゲームギア本体	8,100
PCエンジンGT本体	25,100
スーパーファミコン本体	23,000
ネオ・ジオ NEO・GEO	20,100
リンクス	7,100

★表にのっていないソフトは、値段が毎日変わりますので、電話でのお答えはできません。(300～2,000円で買います。)

★攻略本は100円～300円で買います。(よごれ、らくがき、付録の品はのぞく。)

急告！全国のファミコンショップオーナー様
CAPS
COMMECA AUTOMATIC PRICE SYSTEM
適正な在庫管理、売値・買値設定していますか？
買取・販売価格は、これでいいのかなぁ？
種類が多くて在庫管理が大変だなぁ～
毎日、古物台帳の記入がめんどくさい！
顧客にDMをだしたいが書くのが大変！
どっち？
楽になって売り上げものびたし、"CAPS"にしてよかった!!
業界に新風!! オリジナルコンピュータ管理システム
月々28,000円のリース料で即戦力に!!
●売買状況に合せて買取・販売価格を自動的に変更。(任意変更も可能)
●発売済み商品データが登録されています。
●他の一般商品の販売管理も出来ます。
●買取上限本数を任意設定できるので過剰在庫が防げます。
●古物台帳は簡単に印刷するだけでOK!!
●買取・販売価格の一覧表がすぐに印刷できます。
●顧客の買取・販売価格の稼動をリアルタイムに表示できます。
●その他、優れたプログラム搭載。
コムサは開業、運営までのファミコン関連総合商社です。
現在、仕入れ、情報でお困りの方是非、お問合せ下さい。
☎0422-47-1080
人気商品確保もおまかせ!!
PLEASURE DREAM DESIGNER
comme・ça
〒180 東京都武蔵野市吉祥寺南町2-3-15 FAX.0422-47-1094

春休みにみる映画

もうすぐ春。進級・進学・誕生日！
あったしの誕生日は4月1日なんだよぉってね。
ま、それは置いといてもなぜかうきうきしてくるのが春ってやつで
宿題も少ないしさ、映画でも観に行っちゃおう
特にアニメは大豊作で必見物続出

オラ、こんな強え奴と戦えるなんてうれしいぞ。だけど、地球はおめえらの勝手にはさせせねエッ!!

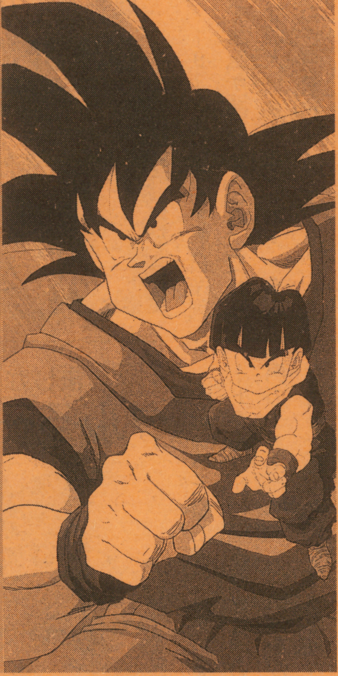

DRAGON BALL Z
超サイヤ人だ孫悟空

3月9日(土)より
全国東映系劇場にて

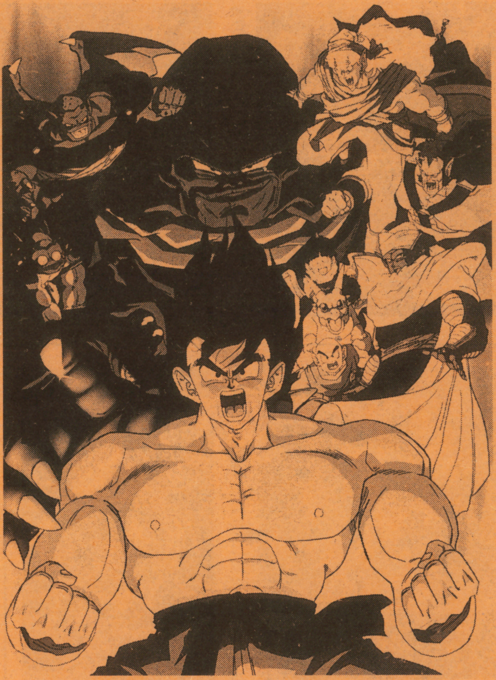

いまや少年まんがの代名詞となった「ドラゴンボール」の映画もこれが7本目。今回は、全宇宙支配の野望を持つスーパーナメック星人・スラッグに、スーパーサイヤ人と化した孫悟空たちが、地球を守るために今世紀最大の凄絶なバトルを繰り広げるという物語だ。

GB編集部いちおしの映画。同時上映はタルるートくんだ！

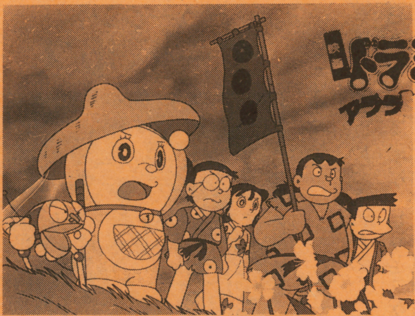

ドラえもん
1991年春 映画大公開
のび太の
ドラビアンナイト

3月9日(土)より
全国東宝系劇場にて

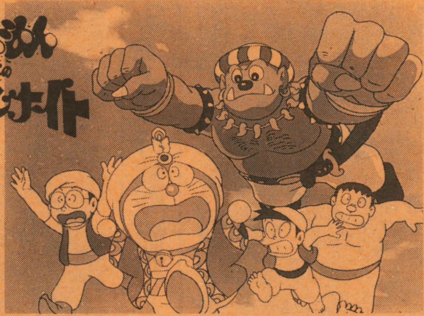

ドラえもんの出した道具は、絵本の世界を体験できる「絵本はいりこみぐつ」。沢山の物語を楽しんでいたのび太たちだが、しずかがひょんな事から絵本の世界に閉じこめられてしまったからさあ大変！ 行方不明のしずかを助け出すため、のび太たちは謎と不思議の詰まったアラビアンナイトの世界へと旅立っていく。いよいよ大冒険の始まりだ。果たしてのび太たちはしずかを救い出す事ができるのか。

同時上映はキュートなドラミちゃんが主役で登場。調査ロボット・アララとともに戦国時代へ向かったドラミちゃんが、のび太のご先祖たちの危機を救うドラマチックな作品だ。

シリーズ最新第12弾。こいつもちょっと見逃せないぜ。

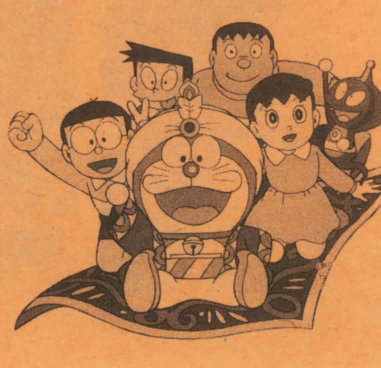

春休みにみる映画

機動戦士ガンダム GUNDAM F91

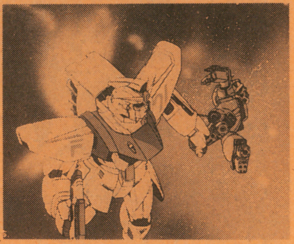

1979年にテレビ朝日系列で放送が開始してから、変わらない人気を保っているガンダムの映画最新作。

アムロやシャアに代わって活躍するのはシーブック少年と幼なじみのセシリーだ。出会いと別れ、そして愛。今までのガンダムと多少違うので戸惑うかも知れないが、壮大なスケールと重厚なドラマに支えられた宇宙時代の青春を感じさせてくれる事に変わりはない。グレードアップされたモビルスーツも見もの。3/16より公開。

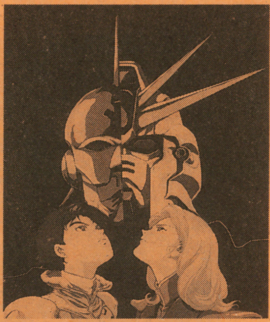

◀SDガンダム総出演作品が同時上映

まじかる タルるートくん

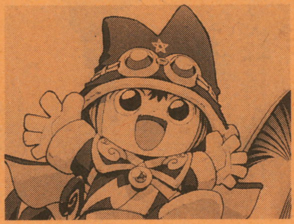

かわいい大魔法使い「タルるートくん」が、悩み多き普通の男の子・江戸城本丸の望みをかなえるため、色んな魔法を使って大奮闘するコミカルなまんがが、「まじかるタルるートくん」が映画になったよ。

すでに「週間少年ジャンプ」やTV放映などで多くのファンを持っているこの作品。映画は劇場用新作で、タルるートくんを妖しい美女が魔法の国へ連れ戻そうとする。どうする本丸!? スリリングな戦いと温かい友情がベストマッチした作品だ。

3/9全国東映系公開

◀同時上映は「ドラゴンボールZ」だ

ミュータント タートルズ

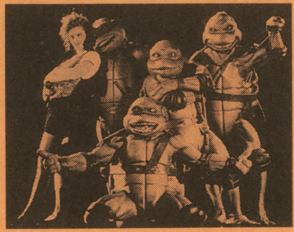

「こりゃ、なんだ!」と全米を騒がせたかめ忍者達がついに日本にやって来た。ピザとスケボーとラップが大好きで正義に燃える4人組、その名も「ミュータント・タートルズ」だ。

犯罪都市ニューヨークを舞台にして、ちょっとクセモノの、ウィットに富んだユーモアと派手なアクションで楽しませてくれる。またお音楽も全米ナンバーワンのラップ王・MCハマーなどを起用するといったリキの入れようで、いかにもアメリカっぽい最上級の娯楽映画だ。

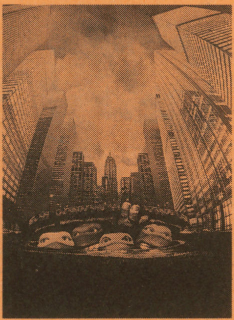

3/9より行動開始だ!

ケルベロス 地獄の番犬

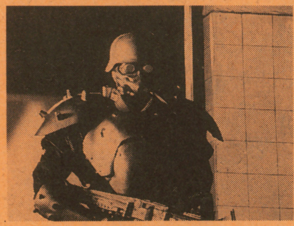

「うる星やつら」「パトレイバー」などで大ヒットを飛ばした鬼才・押井守監督が放つ衝撃のバイオレンス・アクション映画。

最大の見どころは、破滅に向けての凄まじい銃撃戦と化すクライマックス。登場する銃器が世界で初めてスクリーンに現われる中国製品86Sを始めMG42軽機関銃など名銃だらけなのも、大きな話題となっているぞ。

また「紅い眼鏡」でも登場した強化装甲戦闘服「プロテクトギア」も50体とボリュームアップ。大迫力の映像が展開される。

3/23より戦闘が始まる

春休みにみる映画

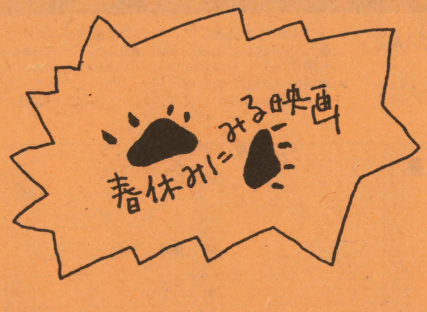

フラットライナーズ

ただ今上映の真最中!

超異色サスペンスホラーといえるこの作品。原題のフラットライナーズが「心臓停止状態」を指すことだけでも実にスリリングな雰囲気が伝わってくる。

主人公はシカゴの医大生たち5人。人間の「死」に強い関心を抱く彼らの大胆な実験がこの作品の軸になる。その内容は、自らの心臓を止めて死後の世界を覗き見た後、脳死寸前でこの世に戻ってくるというものだ。

ストーリーもさる事ながら、死後の世界をイメージした幻想的なSFXに驚かされる。公開が始まっているのでお早めに。

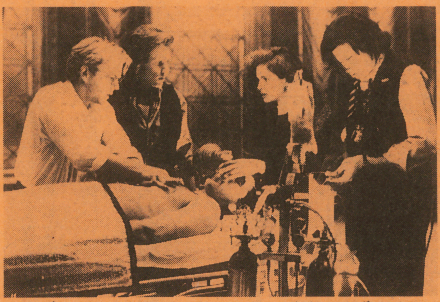

▲死後の世界で彼らの見たものは自分の潜在意識!

アラクノフォビア

3/8より恐怖は始まる

アラクノフォビア＝クモ恐怖症。そう、この映画は南米で発見された毒グモがもたらす静かだけれど確実な恐怖を描いた作品だ。とにかく怖い。でも、そのシリアスな中に時折ユーモアを混じえてあり、思わず笑ってしまうスリラーコメディさすがスピルバーグが製作総指揮をし、「バックトゥザフューチャー」のフランク・マーシャルが監督をやった作品だけの事はある。どんどん引き込まれてしまうぞ。

▲南米の奥地でロケされた映像はぞくぞくするほど壮観

プロジェクト イーグル

3/9に計画の幕が開く

アフリカ大密林からスペイン、モロッコ、そして灼熱の砂漠へと駆ける「アジアの鷹」ジャッキー。彼は、世界中の秘密と謎に閉ざされた財宝や歴史的遺物を捜し出し、正しい目的のためにそれを提供している。エキスパートだ。今回彼に与えられたプロジェクトはナチス・ドイツの隠した財宝「金250トン」を捜し出すことだ。しかしその途中で様々な障害に出会い、物語は意外な方向へと向かっていく。地方ではあの「ミュータントタートルズ」と豪華2本立てで登場。気分爽快になれるよ。

▲アクション映画と言えばジャッキー・チェーンだね

春だから重苦しいテーマはパスして単純に楽しむ

お正月に比べて、子供向け作品が多い春の映画。人気まんがの劇場版はどれもこれも見たくて迷ってしまうね。

今回紹介したい11本の映画は「難しく考え込まずに気軽に観て楽しめるもの」をテーマにして選んでみた。うらうら暖かい春の午後に、ふらっと出かけてみると気分はさらに上天気だ!

また、リニューアルしたガンダムは今後シリーズ化、ビデオ化の話もあり、またまたアニメ界を騒がしてくれそう。

秀作ぞろいの春に乾杯!!

ハリウッドにくちづけ

映画よりもドラマチック!?二人ともに女優の親子のリアルな私生活

スキャンダラスで感動的。
全米絶賛の最高傑作だ!

スピリッツオブジエア

言葉では伝えられない夢への希求
美しい映像に託された空への想い

渋谷パルコのみの単館上映。淡々
としたストーリーの中の熱い情熱

君のカセットは何ポイント？（買取の場合は1ポイント100円）

※この表は販売価格ではありませんので、この表に載っているカセットどうしの交換はできません。気をつけてね！

交換・買取

●申込方法●

交換したい人は？ ▶まず電話で申込をして、君の受付番号を聞いて下さい。交換申込用紙に漏れなく記入して、ソフトと一緒に送って下さい。なお、君が送るソフトが交換に必要なポイントに不足するときは、1ポイントに付き110円分の切手か、交換ポイントチケットで追加して下さい。

売りたい人は？ ▶買取申込用紙に漏れなく記入して、ソフトと一緒に送って下さい。中古ソフトのポイントは発売時期や人気によって時々変わりますから、できるだけ電話で確認して下さい。

●ファミコンソフト		激闘スタジアム!!	10	釣りキチ三平	14	ファイナルラップ	25	レインボーアイランド	17	PC原人	12	倉庫番	10
■ア行		ゲゲゲの鬼太郎2	10	T.M.N.T.	24	ファミコンウォーズ	19	ローラーボール	11	ファイナルブラスター	17	ツインビーだ！	12
アーバンチャンピオン	6	ゲバラ	19	テクモボウル	24	ファミコン名人戦	25	ロックマン	28	ファイナルラップツイ	25	TMNT	12
アイスクライマー	12	甲子園	22	テクモワールドカップサッカー	20	ファミリークイズ4人はライ	12	ロックマンII	27	ファイヤープロレスリング	26	テトリス	12
蒼き狼と白き牝鹿	18	コズミックウォーズ	6	鉄道王	20	ファミリーサーキット	20	ロックマン3Dr.ワイリーノ	30	ファンタジーゾーン	8	ドクターマリオ	14
悪魔城スペシャルぼくドラキ	22	コナミックスポーツインソウル	16	テトリス	20	ファミリージョッキー	18	ロボコップ	13	フォーメーションサッカーヒューマンカップ	26	熱血硬派くにお君番外	14
悪魔城伝説	15	魂斗羅	16	天地を喰らう	18	ファミスタ'91	20	■ワ行		プロテニスワールドコート	16	ネメシス	10
アフターバーナー	18	ゴーストバスターズ2	20	ディグダグ	12	ファミリーテニス	18	ワールドボクシング	14	ボンバーマン	24	バブルボブル	12
アルカノイド	15	ゴジラ	18	ディグダグ2	9	ファミリーボクシング	15	ワイワイワールド	9	麻雀学園東間宗四郎	45	パチンコタイム	10
アルカノイドII	15	五目ならべ	18	時の過ぎゆくままに・	17	ファミリーマージャン	20	ワギャンランド	17	麻雀学園マイルド	23	パワーミッション	9
アルテリオス	5	ゴルフ	10	所さんのまもるもせめ	11	ファミリーマージャンII	20	ワギャンランド2	20	めぞん一刻	12	ファミスタ	10
イース	13	■サ行		トップガン	18	フリートコマンダー	22	ワルキューレの冒険	4	モトローダー	22	ボクシング	9
怒III	16	サイドポケット	15	トップガンデュアルファイターズ	22	V'BALL(ブイボール	13	●スーパーファミコンソフト		桃太郎活劇	24	ボンバーボーイ	12
囲碁九路盤対局	25	魁!!男塾疾風1号生	13	独眼竜政宗	9	プロディアランド	15	SDザ・グレイトバトル	18	桃太郎伝説II	23	モトクロスマニアック	10
維新の嵐	35	サッカー	9	ドクターマリオ	22	プロ野球？殺人事件	9	F-ZERO	40	ワールドスタジアム	8	役満	12
1942	12	里見八犬伝	9	ドラえもんギガゾンビ	20	ヘラクレスの栄光II	12	グラディウスIII	38	ワールドビーチバレー	18	らんま1/2	9
1943	20	砂漠の狐	13	ドラゴンクエスト	18	ベースボールスター	3	スーパーマリオワールド	30	ワラビー！！	22	レーダーミッション	10
井出洋介名人実戦麻雀	23	沙羅曼蛇(サラマンダ)	15	ドラゴンクエストII	15	ベストプレープロ野球'90	21	パイロットウイングス	38	ワルキューレの伝説	20	レッドアリーマー魔界	9
ウィザードリィ	20	三國志	28	ドラゴンクエストIII	20	ホームランナイター'90ザペナントリ	12	ファイナルファイト	33	ワンダーモモ	10	ワールドボーリング	9
ウィザードリィIII	18	三國志II	70	ドラゴンクエストIV	23	ホールインワン・プロフェッショナル	30	●PCエンジンソフト		●PC用CD-ROM		●メガドライブソフト	
ウィナーズカップ	16	三国志（中原の覇者）	20	ドラゴンスピリット	8	北斗の拳	13	R・TYPE1	12	アヴェンジャー	16	アイラブミッキーマウス	18
ウルティマ	8	サンサーラ・ナーガ	20	ドラゴンボール大魔王復活	10	北斗の拳II	13	R・TYPE2	13	イースI・II	35	アフターバーナーII	22
ウルティマ聖者への道	8	ザ・ブラックバス	16	ドラゴンボール3悟空伝	15	北斗の拳III(凄拳烈伝)	20	アウトライブ	10	うる星やつら(CDツキフクム	22	インセクターX	13
ウルトラマン倶楽部II	16	ザ・ブラックバス2	18	ドラゴンボールZ強襲	25	本将棋	18	アウトラン	22	ヴァリスII	24	FZ戦記AXIS	13
エアーウルフ	10	シャッフルパックカフ	18	ドンドコドン	14	本命(競馬シュミレーション)	25	アフターバーナーII	25	カルメンサンディエゴを追え	15	尾崎直道のスーパーマスターズ	22
エキサイトバイク	9	上海	20	■ナ行		ボンバーマン	14	暗黒伝説	12	コズミックファンタジー	25	片山まさゆきの麻雀道	25
SDナイトガンダム物語	22	上海II	23	中嶋悟F-1ヒーロー	21	ポールトゥフィニッシュ	26	イメージファイト	20	サイドアームスペシャル	5	キューティ鈴木のリングサイドエ	20
SDガンダム2カプセ	22	神仙伝	17	ナポレオン戦記	14	ポパイ	5	エアロブラスターズ	20	CDロムマガジンウルトラボックス3	16	グラナダ	21
SDガンダム3英雄戦	25	ジーザス	7	ナムコクラシック	23	ポパイの英語遊び	5	F1サーカス	40	ジャックニクラウス・ワールドゴルフ	20	コラムス	20
SDバトル大相撲・平成ヒーロ	18	雀豪	17	なんてったってベースボ	20	■マ行		F1トリプルバトル	30	雀偵物語	20	サイオブレード	10
SDヒーロー総決戦	18	じゅうべえくえすと	28	2010ストリートファイター	13	麻雀	16	F1ドリーム	33	スーパーダライアス	20	サイバーボール	22
F1レース	9	水滸伝	35	西村京太郎ブルートレイン殺	12	麻雀大会	25	F-1パイロット	22	天外魔境	25	鮫！鮫！鮫！	20
エレベータアクション	12	スーパー魂斗羅	15	ニチブツ麻雀IIIマージャン	22	マイトアンドマジック	20	改造町人シュビビンマン	16	デコボコ伝説走るワガマンマ	16	ザ・スーパー忍	20
オセロ	18	スーパーチャイニーズ	7	日本一の名監督	18	マグナム危機一髪	10	カトちゃんケンちゃん	8	バスティール	25	スーパー大戦略	25
オバケのQ太郎	12	スーパーマリオ	16	忍者らホイ！	13	MOTHER	15	がんばれゴルフボーイ	7	ファイティングストリート	21	スーパーモナコGP	30
オホーツクに消ゆ	9	スーパーマリオ3	26	熱血硬派くにおくん	15	まじゃべんちゃー麻雀	16	キックボール	19	迷宮のエルフィーネ	12	ストライダー飛竜	20
オリュンポスの戦い	11	スーパーラグビー	22	熱血高校ドッジボール	25	マッピー	9	ギャラガ88	8	ラストハルマゲドン	22	ソーサリアン	20
■カ行		スターラスター	8	熱血高校ドッジボールサッカ	22	マッピーキッズ	15	クロスワイバー	15	らんま1/2	21	ダイナマイトデューク	20
貝獣物語	7	スパルタンX	9	信長の野望	30	マッピーランド	11	これがプロ野球'90	20	レギオン	8	ダライアスII	28
仮面ライダー倶楽部	16	スプラッターハウス	15	信長の野望戦国群雄伝	45	松本亨の株式必勝学II	8	最後の忍道	22	ROMROMスタジアム	5	ファイナルブロー	20
川のぬし釣り	20	スペースインベーダー	15	■ハ行		マリオブラザーズ	10	サイバーナイト	28	●ゲームボーイソフト		ファンタシースターII	10
GUN-NAC	20	聖闘士星矢(セイントセイヤ)	3	ハイウェイスター	17	水島新司の大甲子園	18	将棋初段一直線	26	アメリカ横断ウルトラクイズ	14	マイケルジャクソンズムーンウォーカー	19
がんばれゴエモン	14	聖闘士星矢完結編	5	ハットリス	10	夢幻戦士ヴァリス	9	地獄めぐり	12	アレサ	10	武者アレスタ	23
がんばれゴエモン2	23	ゼビウス	5	早打ちスーパー囲碁	12	迷宮島	12	ZIPANG	19	ウルトラマン倶楽部敵	6	ワールドカップサッカー	30
がんばれゴエモン外伝	15	全米プロバスケット	16	半熟英雄	15	明治維新	10	スーパーバレーボール	20	SDガンダム外伝ラクロアンヒーロ	22	●ゲームギアソフト	
キャプテン翼	15	ゾイド	10	バーガータイム	9	女神転生	9	スーパー桃太郎電鉄	32	F-1レース	12	コラムス	13
キャプテン翼IIスーパース	20	■タ行		爆笑！スターものまね	15	女神転生II	28	天聖龍(セイントドラゴン)	18	F1ボーイ	14	G-LOC	10
京都財テク殺人事件	20	タイトーチェイスHQ	14	爆笑愛の劇場	24	めぞん一刻	5	タイトーチェイスHQ	17	オセロ	12	スーパーモナコGP	15
京都龍の寺殺人事件	13	谷川浩司の将棋指南II	20	爆笑！人生劇場	23	メトロクロス	7	ダイハード	15	カードゲーム	9	対戦麻雀・好牌	10
キングオブキングス	22	谷川浩司の将棋指南III	25	バトルフリート	25	モアイくん	13	ダブルリング	15	カプコンクイズハテナ?ノ大冒険	14	ワンダーボーイ	10
キン肉マン	5	田村光昭の麻雀ゼミナール	20	パーフェクトボーリング	14	魍魎戦記摩陀羅(マダラ)	18	ダライアスプラス	20	鬼忍降魔録ONI	10	●ゲーム機本体ほか	
ギャラガ	13	大戦略	22	パチ夫くん	18	燃える！お兄さん	15	超絶倫人ベラボーマン	17	クォース	9	ファミコン本体	45
ギャラクシアン	12	ダウンタウン熱血物語	24	パチ夫くん2	25	燃えろジュニアバスケット	10	ドラえもん	6	KLAX	10	スーパーファミコン本体	180
ぎゅわんぶらぁ自己中	20	ダウンタウン熱血行進曲そ	26	パチ夫くん3帰ってき	28	燃えろプロサッカー	18	ドンドコドン	19	コントラ	14	PC用CD-ROM	220
ぎゅわんぶらぁ自己2	25	脱獄	18	パックマン	15	桃太郎伝説	20	ナグザットスタジアム	12	ゴルフ	10	GT用TVチューナ	70
銀河英雄伝説	15	双截龍(ダブルドラゴン)	20	パリダカールラリース	15	桃太郎電鉄	25	ニュートピア	15	サイドポケット	9	天の声2	7
クォーターバックスクランブル	24	ダブルドラゴンII	16	パロディウスだ！	21	森田の将棋	30	ネクロスの要塞	18	SA・GA(魔界塔士)	10	PCエンジン本体	75
クレイジークライマー	9	ダンジョン・キッド	18	パワーサッカー	15	■ヤ行		熱血高校ドッチボールPC番	16	SA・GA2秘宝伝説	22	PCエンジンコアグラフィックス	85
黒鉄ヒロシの予想大好き	18	中国雀士ストーリー東風	19	必殺仕事人	17	横浜港連続殺人事件	9	バーニングエンジェル	18	サッカーボーイ	9	PCエンジンシャトル	55
グーニーズ2	8	超人ウルトラベースボール	12	飛龍の拳2	10	4人打ち麻雀	20	バリバリ伝説	25	シーサイドバレー	9	PCエンジンGT	250
グラディウス	9	千代の富士の大銀杏	19	ビックリマンワールド	16	■ラ行		パックランド	7	将棋	14	ゲームボーイ本体	65
グラディウスII	22	ツインビー	15	ファイティングゴルフ	25	ラストハルマゲドン	20	パワードリフト	17	スーパーマリオランド	14	メガドライブ本体	50
ケルナグール	3	ツインビー3	22	ファイナルファンタジーII	18	リトル・マジック	20	パワーリーグ	4	スコットランドヤード	9	ゲームギア本体	70
ゲートイン馬券必勝学	30	つっぱり大相撲	15	ファイナルファンタジーIII	18	ルパンIII世	13	ビックリマンワールド	4	SELECTION	9	GG用TVチューナー	30

ファミコン 箱・説明書・附属品などの傷み、落書きは2〜3ポイント差し引かれます、但、ソフトによって説明書・附属品が重要なものは、大幅に引かれます。また、カセットに落書きやラベルの剝がれたものは、1ポイントになります。

ゲーム機本体など 箱・説明書の有無や使用状態により大幅に査定が変わります。

PCエンジン ゲームボーイ メガドライブ 箱・説明書・カードケースなど全て揃っていない場合査定が1ポイントまで下がります。

▲この表にないソフトも高く買います／電話で聞いて下さい。

ご注意

★この広告に記載されている価格やポイントは2月15日現在のものです。最新のポイントが知りたい人はどんどん電話して下さい。

★カセットは宅配便か郵便小包で、お金は現金書留で必ず送って下さい。出したときにもらう控えは、商品が到着するまで保管しておいて下さい。

★交換や販売で新作ソフトや中古ソフトを希望する場合は、必ず電話での申込が必要です。電話受付なしでカセットや現金を送られた場合、買取処理させて頂いたり、送料お客様負担で返送させて頂く場合があります。

★電話受付番号は一週間で無効になります。お申込をしたらすぐに送って下さい。

業者様へ

★書店、レンタルビデオショップ等で「ファミコンコーナーを」とお考えの方、お手伝い致します。高収益率／小スペースでもOK／是非一度お問い合わせ下さい。

交換買取申込書　電話受付番号〔　　　〕

フリガナ
氏名　　　　　年令　　才　電話番号
住所 □□□-□□

君が送るソフト
1　　5
2　　6
3　　7
4　　計（　）本（　）ポイント

保護者氏名　㊞　18才未満の人は必ず記入して下さい。

交換の場合

君のほしいソフト	ポイント
1	
2	
3	

送料として（　）ポイント
不足追加切手（　　円）

買取の場合

お支払方法
郵便払出・現金書留

現金書留の場合、早く届きますが買取り金額から500円差し引かれます。郵便払い出しの場合、送料はかかりませんが、手続きに2週間くらい掛かることがあります。

販売申込書　受付番号〔　　　〕

フリガナ
氏名　　　　年令　　才
住所 □□□-□□　☎

希望ソフト
1　　円
2　　円
3　　円
送料（　　）円　計　　円

保護者氏名　㊞　18才未満の人は必ず記入

送料	宅配便	郵便小包
北海道 沖縄	1200円	800円
東北	900円	700円
関東 信越 四国 九州	800円	600円
北陸 中部 関西 中国	700円	500円

※商品の送料は右の表を見て下さい。（100円＝1ポイントです）詳しくは電話で確認して下さい。

今すぐ電話!! ファミコン・PCエンジン・メガドライブ

交換・買取・通信販売

通信販売

●申込方法●
まず電話で在庫と価格を確認して、受付番号を聞いてから、販売申込用紙に漏れなく記入し、代金と一緒に必ず、現金書留で送って下さい。

※価格は箱・説明書付き、平成３年２月１５日現在のものです。

●ファミコンソフト

蒼き狼と白き雌鹿……¥3600	キャデラック……¥2900	新・燃えろ！プロ野球…¥2200	テトリス……¥3600	パロディウスだ！……¥4300	ＭＯＴＨＥＲ……¥3300
悪魔城伝説……¥2900	キャプテン翼Ⅱ……¥4100	じゃじゃ丸撃魔伝……¥2000	ディープダンジョンⅢ…¥1500	飛龍の拳Ⅲ５人の龍戦士・¥3300	魔神英雄伝ワタル外伝…¥3100
イース……¥2800	京都花の密室殺人事件…¥2100	じゅうべえくえすと……¥4900	ディープダンジョンⅣ…¥2900	ﾌｧｲﾅﾙﾌｧﾝﾀｼﾞｰⅡ……¥3300	松本享の株式必勝学……¥2100
イース２……¥2900	ぎゅわんぶらぁ自己中…¥3900	水滸伝……¥6500	時の過ぎゆくままに・・・¥3600	ﾌｧｲﾅﾙﾌｧﾝﾀｼﾞｰⅢ……¥3700	マルサの女……¥1900
イメージファイト……¥3000	銀河英雄伝説……¥2900	スウィートホーム……¥2300	ドラゴンクエスト……¥3300	ファイヤーエンブレム…¥3000	水島新司の大甲子園……¥4000
ウィザードリィ……¥3900	クォース……¥2900	スーパーチャイニーズ２…¥3000	ドラゴンクエストⅡ……¥3100	ﾌｧﾐｺﾝｼﾞｬﾝﾌﾟ英雄列伝……¥1300	ミネルバトンサーガ……¥1900
ウィザードリィⅡ……¥1900	グラディウス……¥1900	スーパーマリオ３……¥4900	ドラゴンクエストⅣ……¥3900	ファミリースタジアム…¥1000	迷宮島……¥3000
ウィロー……¥1300	グラディウスⅡ……¥4500	スクウェアのトムソーヤ・¥1700	ドラゴンボール3悟空伝…¥3100	ファミスタ’９０……¥2600	名門！多古西応援団……¥1700
ウルティマ……¥2100	ケルナグール……¥1300	スプラッターハウス……¥2800	ドラゴンボールＺ強襲！・¥4900	ファミリーピンボール…¥3100	名門！第三野球部……¥3000
ヴィナス戦記……¥2900	激闘スタジアム!!……¥2600	聖闘士星矢完結編……¥1800	２０１０ｽﾄﾘｰﾄﾌｧｲﾀｰ……¥3100	ファミリーボクシング…¥2900	女神転生……¥2100
SDナイトガンダム物語…¥3900	月風魔伝……¥1300	ゾイドⅡ……¥2300	西村京太郎ｽｰﾊﾟｰｴｸｽﾌﾟﾚｽ・¥3400	ファンタジーゾーン……¥2400	女神転生Ⅱ……¥4900
ＳＤガンダム３英雄戦記・¥4800	ゴッドスレイヤー……¥2400	たけしの戦国風雲児……¥1600	忍者龍剣伝……¥2400	不動明王伝……¥1900	めぞん一刻……¥1900
ＳＤ戦国武将列伝……¥3900	真田十勇士……¥1900	武田信玄……¥2900	忍者龍剣伝Ⅱ……¥2600	Ｖ’ＢＡＬＬ(ﾌﾞｲﾎﾞｰﾙ)…¥3100	メタルギア……¥1700
エモやんの10倍ﾌﾟﾛ野球…¥3900	三國志……¥5300	大魔司教ガリウス……¥1000	熱血高校ﾄﾞｯｼﾞﾎﾞｰﾙｻｯｶｰ…¥4000	ヘラクレスの栄光Ⅱ……¥2900	燃えろプロ野球88決定版・¥1100
オペレーションウルフ…¥2700	さんまの名探偵……¥1600	ダブルドラゴンⅡ……¥3300	信長の野望……¥5100	ベースボールスター……¥1100	燃えプロ’９０感動編…¥3500
仮面の忍者花丸……¥3600	ザ・ロードオブキング…¥3100	超人ｳﾙﾄﾗﾍﾞｰｽﾎﾞｰﾙ……¥2600	ハットリス……¥2700	ﾍﾞｽﾄﾌﾟﾚｰﾌﾟﾛ野球(新)……¥1900	ﾗｻｰﾙ石井のﾁｬｲﾙｽﾞｸｴｽﾄ…¥1100
がんばれゴエモン……¥2900	シャドウゲイト……¥1100	つっぱり大相撲……¥3100	ハリキリスタジアム……¥1000	ﾍﾞｽﾄﾌﾟﾚｰﾌﾟﾛ野球Ⅱ……¥2900	ワールドスーパーテニス…¥2900
がんばれペナントレース・¥1600	新里見八犬伝……¥3900	ＴＭﾈｯﾄﾜｰｸﾗｲﾌﾞｲﾝﾊﾟﾜｰﾎﾞ・¥3100	ﾊﾘｷﾘｽﾀｼﾞｱﾑ平成元年版…¥2100	不如帰(ﾎﾄﾄｷﾞｽ)……¥3500	ワイワイワールド２……¥3900

●スーパーファミコンソフト

SDザ・グレイトバトル…¥4100	グラディウスⅢ……¥6400	スーパーマリオワールド…¥5700	パイロットウイングス…¥5900	ファイナルファイト……¥6600	ポピュラス……¥4900

●ＰＣエンジンソフト

アウトラン……¥4300	スーパースターソルジャ・¥3300	デジタルチャンプ……¥3400	ＢＥ・ＢＡＬＬ……¥3100	桃太郎伝説ターボ……¥3700	ザ・プロ野球……¥4100
イメージファイト……¥4100	凄ノ王伝説……¥900	デビルクラッシュ……¥4300	ビジランテ……¥1600	桃太郎伝説Ⅱ……¥5100	スーパーダライアス……¥4100
ガイフレーム……¥2600	スプラッターハウス……¥4000	ナグザットオープン……¥3900	ﾌｧｲﾔｰプロレスリング…¥4900	ワールドスタジアム……¥2300	バスティール……¥4600
究極タイガー……¥3900	ゼビウスﾌｧｰﾄﾞﾗｳﾄ伝説…¥4300	ニュートピア……¥3100	ﾌｫｰﾒｰｼｮﾝｻｯｶｰﾋｭｰﾏﾝｶｯﾌﾟ’・¥4900	うる星やつら(CDﾂｷﾌｸﾑ)…¥4000	ﾌｧｲﾃｨﾝｸﾞｽﾄﾘｰﾄ……¥4300
源平討魔伝(PC)……¥3000	武田信玄……¥2300	ニンジャウォリアーズ…¥2900	弁慶外伝……¥2900	ヴァリスⅡ……¥4900	北斗星の女……¥3300
最後の忍道……¥4100	大魔界村（ＳＧ用）……¥4900	パワーリーグⅢ……¥3900	麻雀刺客列伝麻雀ウォー・¥4000	ヴァリスⅢ……¥4600	マーダークラブＪ・Ｂ1…¥3900
定吉七番……¥1000	ダライアスプラス……¥5600	飛装騎兵カイザード……¥3500	魔界八犬伝SHADA……¥1400	ぎゅわんぶらあ自己中心・¥2100	ラストハルマゲドン……¥4400

●ゲームボーイソフト

あやかしの城……¥1900	Ｆ１ボーイ……¥2700	ＳＡ・ＧＡ２秘宝伝説…¥4100	テニス……¥1900	フラッピースペシャル…¥1900	マスターカラテカ……¥1900
アレイウェイ……¥1900	海戦ゲームNAVYBLUE……¥1900	サッカーボーイ……¥1900	ドラキュラ伝説……¥2100	平安京エイリアン……¥1900	役満……¥2300
SDｶﾞﾝﾀﾞﾑSD戦国伝国盗り・¥1900	鬼忍降魔録ＯＮＩ……¥2100	スーパーマリオランド…¥2300	信長の野望ｹﾞｰﾑﾎﾞｰｲ版…¥2100	ベースボールキッズ……¥1300	レッドアリーマー魔界村・¥1900
SDｶﾞﾝﾀﾞﾑ外伝ﾗｸﾛｱﾝﾋｰﾛｰｽﾞ・¥3200	クイックス……¥1900	倉庫番……¥2100	パチンコタイム……¥2100	ペンギンくんＷＡＲＳ…¥1900	ロックンチェイス……¥1900
Ｆ－１レース……¥2300	ＳＡ・ＧＡ(魔界塔士)…¥1900	テトリス……¥2300	ピットマン……¥1900	北斗の拳壮絶十番勝負…¥1900	ワールドボーリング……¥1900

●メガドライブソフト

ヴァーミリオン……¥1900	コラムス……¥4100	獣王記……¥1900	スペースハリアーⅡ……¥2300	ダライアスⅡ……¥5600	ファンタシースターⅢ…¥2600
おそまつくん……¥1700	サンダーフォースⅡMD…¥2300	スーパーハングオン……¥3600	ＴＡＴＳＵＪＩＮ……¥2600	TEL-TELスタジアム……¥4100	フェリオス……¥2600
カース……¥1700	サンダーフォースⅢ……¥4600	スーパーモナコＧＰ……¥4600	ダーウィン４０８１……¥2100	バーニングフォース……¥4000	北斗の拳……¥3900
孔雀王Ⅱ……¥2100	シャドーダンサー……¥4500	ストライダー飛竜……¥3900	大魔界村……¥3300	バットマン……¥3600	ランボーⅢ……¥2300

この他にも在庫はどっさり！
ほしいソフトがあったらジャンジャン電話してネ！

●価格はすべて消費税を含んでいます。
●バッテリーバックアップの電池切れに関しては、保証できませんので、ご了承下さい。

(得)キャンペーン実施中!!

まとめてカセットを送ってもらうと５本につき２ポイントアップ！（※箱・説明書がない場合は２本で１本分です。）

（例）５本以上で＋２ポイント、10本以上で＋４ポイント
15本以上で＋６ポイント、20本以上で＋８ポイント…

新品ハードや新作ソフトの予約もできます。
ジャンジャン電話で聞いてネ！

ポイントチケットって知ってる!?

ソフパルでは君のソフトやハードを希望の商品と交換して、ポイントが余った時でも「ポイントチケット」でお返しします。チケットはいつでもポイントとして交換に使えるヨ！

また、今すぐ交換したいソフトなどが無いときでも、君の持っているポイントの高いソフトをチケットに換えておくこともできます。そうすれば、欲しいソフトが出た時に、手持ちのソフトのポイントが下がっていてガッカリ、なんてこともないわけだ！

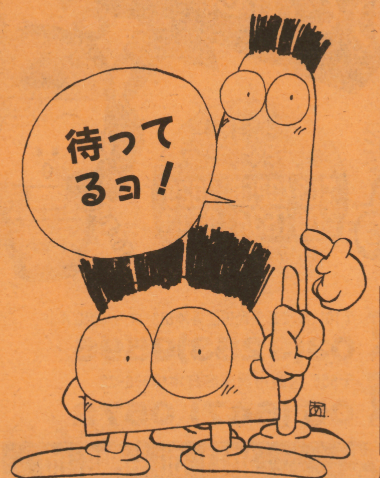

通信販売・交換・買取センター

通販申込先▶〒556 大阪市浪速区日本橋5丁目14-20越前ビル3F

06(647)7894

ファミコン専用電話

平日/午前11:00～午後8:00
日祝/午前10:00～午後7:00
第２木曜定休

※この広告の価格は通販専用です。
お店の価格とは異なる場合がありますので御注意下さい。

FAMI-COM SHOP
そふぱる

●日本橋（本店・南店）

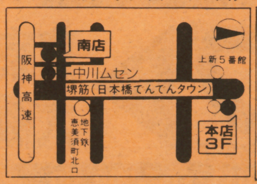

●堺東駅前（堺東店）

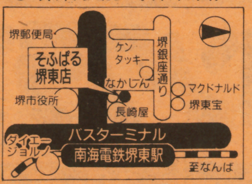

店舗営業時間　午前11：00～午後7：30　第2・3木曜定休

好評につき!

今月も中古交換ヤルゾ!!

通信販売は ⑥ を見てね。

申し込み方法

新品交換したい人

交換レート表

- PCエンジン スーパーグラフィックスは280マップ必要です。
- PCエンジン コアグラフィックスは165マップ必要です。
- CDロムは(インターフェイス付)370マップ必要です。
- リンクスは210マップ必要です
- セガメガドライブは135マップ必要です。
- ゲームボーイは120マップ必要です。(電話で確認してね)

新作 交換 マップ表

※定価10,000円までのソフトは75マップ必要です。
※定価 8,000円までのソフトは60マップ必要です。
※定価 6,500円までのソフトは50マップ必要です。
※定価 5,500円までのソフトは40マップ必要です。
※定価 4,500円までのソフトは35マップ必要です。
※定価 3,500円までのソフトは28マップ必要です。
※定価 3,000円までのソフトは24マップ必要です。

1 交換したい新作ソフトを決めよう。
これから発売されるソフトの中で定価と発売日が決まっているものから選んでね。

2 上の交換レート表で交換必要マップ数を調べよう。
ソフトの定価を調べて上のマップ表で交換に必要なマップ数を見てね。本体は上のレート表を見てね。

3 マップ数が変わっていないか電話で確認してね。
希望するソフトが受付できるか送るソフトのマップ数に変更がないか、電話で聞いてね。

4 君が持っているソフトのマップ数を調べよう。
②③④⑤ページを見て君のソフトのマップを調べてね。箱と説明書が無いと半分のマップになるよ。10マップ以上でどちらかある場合は半分にしたものに1マッププラスだよ。もしマップが足りない人は1マップ150円で切手を足してね。

5 ソフトと申し込み書を一緒に送ってね。
ダンボール箱などにいれてこわれないようにしてね。必ず小包か宅急便で送ってね。

6 新作ソフトが届きます。
発売日にファミコンクラブより発送します。あまった分はソフトと一緒にチケットで送ります。

中古交換したい人

1 交換したい中古ソフトを決めよう。
中古交換したい商品を決めたら、電話で在庫と交換必要マップ数の確認をして、予約をして下さい。必ず⑥ページの申し込み書に記入してね。

2 販売価格÷100の数が中古商品のマップ数です。
例えば中古商品の通販価格が、3,800円なら¥3,800÷100で38マップとなります。それに送料が、500円(5マップ)かかりますので38+5=43マップで中古交換が出来ます(希望商品が2つ以上の時でも送料は、5マップです)

3 マップ数が変わっていないか電話で確認してね。
送るソフトのマップ数に変更がないか電話で聞いてね。

4 君が持っているソフトのマップ数を調べよう。
②③④⑤ページを見て君のソフトのマップを調べてね。箱と説明書が無いと半分のマップになるよ。10マップ以上でどちらかある場合は半分にしたものに1マッププラスだよ。もしマップが足りない人は1マップ150円で切手を足してね。

5 ソフトと申し込み書を一緒に送ってね。
ダンボール箱などにいれてこわれないようにしてね。必ず宅急便か郵便小包で送ってね。

6 あなたのところに商品が届きます。
電話で予約されてない方は中古商品が、入りしだいの発送になりますので、少々時間がかかりますのでご注意ください。

売りたい人

1 マップの変更がないか電話で確認してね。
②③④ページを見て送るソフトが決まったら聞いてね。

2 申込書⑥ページと一緒にソフトを送ってね。
箱などにいれてこわれないようにしてね。必ず郵便小包みか宅急便で送ってね。

3 ファミコンクラブで金額の計算をします。
箱と説明書がない場合は半分になるよ。どちらかがあれば、半分したものにプラス1マップ。書留手数料400円マイナスされます。

4 現金書留でお手元にお金が届きます。
ファミコンクラブに届いてから、1週間〜10日ぐらいでお送りします。(原則として返品はできません)

東京と大阪の住所が変わったので注意してね。

注意

こういう点に注意してね!

1. 箱・説明書がない場合は、半分のマップになります。
2. 付属品がないと3マップマイナスだよ!(人形・マップなど)
3. ソフト・本体の汚れのひどいもの落書きのあるものや、箱・説明書の破損のひどいものは受け付けられません。
4. 本体など故障しているもの、同じソフトが2本以上ある場合は、申し込みをおことわりすることがあります。
5. 送るときは、必ず申込書に記入して荷物の中に入れてください。荷物の中にはお金を絶対入れないでください。紛失した場合責任を負いません。
6. 未成年のかたは、保護者氏名を書いてもらい、ハンコを押してもらってね。
7. 必ず宅急便か郵便小包みで送ってね。
8. 送り状の控えは大切に保管してね。万が一送られた荷物が不明になった場合、送り状控えがないと当社では責任を負えません。
9. こちらで受け付け完了した場合、原則として、返品はできません。

24時間テレフォンサービス
東京 03(3258)7929
大阪 06(634)3713
システムの説明がきけるよ!!

日本ファミコンクラブ

株式会社ソフマップ

送り先

東京 〒101 東京都千代田区外神田3-14-9北沢ビル8F
03(3253)9596

大阪 〒556 大阪市浪速区日本橋5-6-22
06 (647) 0572

年中無休 電話受付 AM11:00〜PM7:00/店頭 ●月〜金 AM11:50〜PM8:00 (東京1号店のみ毎日AM10:30〜PM7:30) ●土 AM11:00〜PM8:00 ●日・祭日 AM10:00〜PM7:00

ファミコンクラブ 2

日本ファミコンクラブ

君のいらないソフトをほしいソフトと交換しよう

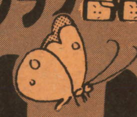

交換・買取りマップ表　買取りは1マップ100円です。

このマップ表は君がもっているソフトのマップ表だよ!

PCソフト

ソフト名	マップ
ア行	
アームドF	6
R-TYPE2	20
アウトライブ	10
アウトラン	30
青いブリンク	10
アトミックロボキット	16
アフターバーナー2	30
アヴェンジャー(CD)	24
暗黒伝説	15
イース1・2(CD)	34
1943改	30
イメージファイト	26
ヴァリス2(CD)	24
ヴァリス3(CD)	32
ヴェイグス	12
ヴォルフィールド	10
うる星やつら(CD)	28
ウルトラボックス1号	16
ウルトラボックス2号(CD)	20
エアロブラスターズ	30
エイリアンクラッシュ	20
エグザイル	26
S.C.I	28
F1サーカス	40
F1ドリーム	28
F1トリプルバトル	32
F1パイロット	14
OEDO 808(CD)	26
オーダイン	14
オーバーライド	24
オペレーションウルフ	24
おぼっちゃまくん	22
オルディネス	24
カ行	
改造町人 シュビビンマン	16
ガイフレーム	12
鏡の国のレジェンド	8
カダッシュ	24
かっとび宅配くん	24
カルメン・サンディエゴを追え!(CD)	16
ガンヘッド	20
奇々怪界	12
キックボール	18
ギャラガ'88	10
究極タイガー	16
ぎゅわんぶらあ自己中心派(CD)	10
恐竜大図鑑(CD)	26
キング・オブ・カジノ	16
クイズアベニュー	26
クラックス	20
GULCLIGHT－TDF2－	26
クロスワイパー	26
源平討魔伝	16
ゴールデンアックス(CD)	8
コズミックファンタジー(CD)	24
コズミックファンタジー2	28
コブラ(CD)	14
ゴモラスピード	24
これがプロ野球'89	10
これがプロ野球90	20
サ行	
サイコチェイサー	6
最後の忍道	26
サイドアーム	8
サイドアームSP	8
サイバークロス	16
サイバーコア	12
サイバーナイト	34
サイレンドデバッガーズ	24
ザ・プロ野球(CD)	28
三国志(CD)	40
サンダーブレード	24
J.Bハロルド殺人クラブ	28
地獄めぐり	16
実戦株式倍バイゲーム	22
シティーハンター	10
忍	12
ZIPANG	24
ジャッキーチェン	24
J.ニクラウス チャンピオンシップ	24
J.ニクラウスワールドゴルフツアー	26
雀偵物語	24
上海	14
上海2(CD)	12
獣王記	14
獣王記(CD)	6
将棋修行初段一直線	30
死霊戦線	8
シンドバットの大魔宮	16
スーパーアルバトロス(CD)	10
スーパースターソルジャー	18
スーパー大戦略(CD)	24
スーパーダライアス(CD)	30
スーパーバレーボール	26
スーパー桃太郎電鉄	34
スピンペア	22
ゼビウス ファードラウト伝説	34
ゼロヨンチャンプ	28
スプラッターハウス	22
スプレンデットサーガ	24
スペースインベーダ	12
スペースハリアー	8
天聖龍(セイントドラゴン)	26
関ケ原	28
戦国麻雀	10
倉庫番WORLD	6
ソルビアンカ(CD)	24
タ行	
大旋風	24
大地くんクライシス	24
タイトーチェイスHQ	16
ダイハード	24
大魔界村(SG)	14
ダウンロード	14
武田信玄	12
ダブルリング	22
ダライアス・プラス	20
ダンジョンエクスプローラー	12
逐電屋藤兵衛	10
チャンピオンレスラー	26
超絶倫人ベラボーマン	20
TVスポーツフットボール	28
ディープブルー	4
デコボコ伝説 走るワガマンマー	26
デジタルチャンプ	16
デス・ブリンガー(CD)	22
デッドムーン	26
デビルクラッシュ	26
天外魔境(CD)	26
トイショップボーイズ	26
虎への道	16
ドラえもん	7
ドロップロックホラほら	10
ドンドコドン	16
ナ行	
ナイトライダーSP	8
ナグザットオープン	24
ナグザットスタジアム(CD)	24
謎のマスカレード	10
ニュージーランドストーリー	14
ニュートピア	12
ニンジャウォーリアーズ	10
ネクタリス	26
ネクロスの要塞	20
熱血高校ドッチボールPC番外編	30
NO・RI・KO(CD)	10
ハ行	
バーニングエンジェル	24
バイオレントソルジャー	22
バスティール	26
バズニック	14
パズルボーイ	22
バックランド	10
バットマン	24
バトルエース(SG)	8
はにいいんざすかい	6
はにぃ おんざ ろーど	22
パラソルスター	26
パラノイア	10
バリバリ伝説	25
バルンバ	10
パワーゴルフ	12
パワードリフト	16
パワーリーグ	6
パワーリーグ2	10
パワーリーグ3	24
P-47	20
PC原人	18
ビーボール	10
ビクトリーラン	10
ビジランテ	6
飛装機兵カイザード	12
ビックリマン大事界(CD)	6
ビックリマンワールド	6
ファイアープロレスリング	34
ファイティングストリート(CD)	22
ファイナルマッチテニス	28
ファイナルラップツイン	26
ファイナルゾーン2(CD)	10
ファイナルブラスター	28
ファンタジーゾーン	6
フォーメーションサッカー	34
不思議の夢のアリス	26
ブラッディウルフ	16
ブル・ファイト	14
ブレイクイン	24
ブロディア	4
ヘビーユニット	8
弁慶外伝	12
北斗星の女(CD)	18
ボンバーマン	26
マ行	
麻雀ウォーズ	20
麻雀学園(ビデオ付)	50
麻雀学園マイルド	24
麻雀悟空スペシャル	15
魔界プリンスどらぼっちゃん	26
魔晶伝紀ラ・ヴァルー	26
魔神英雄伝ワタル	8
マスターオブモンスターズ	30
魔笛伝説アストラリウス	26
魔動王グランソード(SG)	12
マニアックプロレス	16
マンホール	25
Mr.ヘリの大冒険	10
みつばち学園(CD)	20
迷宮のエルフィーネ(CD)	20
めぞん一刻	8
メルヘンメイズ	22
モトローダー	14
桃太郎活劇	24
桃太郎伝説ターボ	16
桃太郎伝説II	26
モンスターレアー(CD)	8
ヤ・ラ・ワ行	
USAプロバスケットボール	24
遊々人生	18
妖怪道中記	3
ラスタンサーガ2	12
ラストハルマゲドン(CD)	36
ラビオレプススペシャル	24
らんま1/2(CD)	28
琉球	20
レギオン(CD)	22
レジェンドオブヒーロートンマ	24
レッドアラート(CD)	10
ロードスピリッツ	26
ロードランナー・ロストラビリンス	12
ロックオン	10
ロムロムカラオケ	2
ロムロムスタジアム(CD)	8
ワールドコート	14
ワールドスタジアム	6
ワールドスタジアム'91	24
ワールドビーチバレー	20
わいわい麻雀	16
ワラビー!!	24
ワルキューレの伝説	28
ワンダーモモ	10
ワンダラーズフロムイース(CD)	36

本体各種買取表

使用状態により変動します。

- •スーパーファミコン　付属品全ありのみ　**225マップ**
- ●ファミコン本体　箱説アコY　**55マップ**
- ●ディスクシステム　箱説ア　**10マップ**
- ●ツインファミコン新　箱説アビ　**100マップ**
- ●PCエンジン　箱説アコスY　**90マップ**
- ●PCエンジンコアグラフィックス　箱説アビス　**120マップ**
- ●PCエンジンシャトル　箱説アビス　**70マップ**
- ●PCエンジンスーパーグラフィックス　箱説アビス　**140マップ**
- ●CDロム²システム(インターフェイス付)No.1システムカード　付属品全ありのみ　**210マップ**
- ●CDロム²システム(インターフェイス付)No.2システムカード　付属品全ありのみ　**270マップ**
- ●メガドライブ　箱説アビス　**70マップ**
- ●ゲームギア　**80マップ**
- ●ゲームボーイ　**65マップ**
- ●リンクス　付属品全ありのみ　**90マップ**

箱外箱無――12マップ引
説説明書無――6マップ引
アアダプタ無――15マップ引
ビビデオケーブル無――15マップ引
YY端子無――6マップ引
ココンバータ無――15マップ引
スステイック(又はコントローラ無)――24マップ引

※本体の買取金額は、付属品がないと、上の表の通りマイナスされるか、おことわりすることがあります。また、使用程度によって値段が変わります。

●PCターボパット　●PCマルチタップ　●AVブースター　●アスキースティックエンジン　●GB用充電アダプター　5マップ(箱付完動品のみ)
●その他周辺3マップ

- ●上の表以外のソフトは、電話で確かめてください。
- ●箱と説明書がない場合は、半分のマップ数になります。10マップ以上でどちらかある場合は、半分したものに1マッププラスです。

ファミコンソフトは、ファミコンクラブ3 ファミコンクラブ4　メガドライブ・ゲームボーイソフトはファミコンクラブ5を見てね!

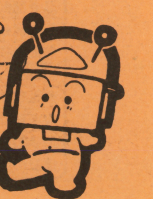

●この表は販売価格ではありません。
●この表のマップどおしの交換はできません。

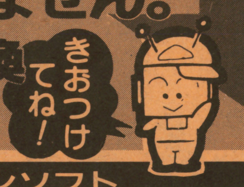

買取りの場合 1マップ 100円です。

ファミコンクラブ **3**

ファミコンソフト

ソフト名	マップ
ドクターマリオ	28
所さんのまもるもせめるも	12
突然マッチョマン	10
トップガン	24
トップガン2	26
トップライダー	10
ドナルドダック	20
ドナルドランド	18
トムソーヤの冒険	12
ドラえもん	14
ドラえもん ギガゾンビの逆襲	26
ドラゴンクエスト	16
ドラゴンクエスト2	14
ドラゴンクエスト3	12
ドラゴンクエスト4	16
ドラゴンスクロール	4
ドラゴンスピリット	4
ドラゴンズレアー	24
ドラゴンスレイヤー4	6
ドラゴンニンジャ	8
ドラゴンバスター	6
ドラゴンバスター2	6
ドラゴンファイター	10
ドラゴンボール	12
ドラゴンボール2	12
ドラゴンボール3 悟空伝	16
ドラゴンボールZ	30
ドラゴンユニット	14
ドラ・ドラ・ドラ	22
トランスフォーマーコンボイの謎	4
ドルアーガの塔	6
ドンキーコング	6
ドンキーコング算数あそび	6
ドンキーコング3	6
ドンキーコングJr.	6
ドンドコドン	16
東風	24
ナ行	
ナイトライダー	20
長靴をはいた猫	6
中嶋悟F1ヒーロー	26
ナッツアンドミルク	6
ナポレオン戦記	16
ナムコクラシック	24
ナムコットマージャンIII	26
南国指令スパイVSスパイ	8
なんたってベースボール	20
2010ストリートファイター	12
虹のシルクロード	26
ニチブツ麻雀3	24
2年生の算数	6
日本一の名監督	18
NEWゴーストバスターズ2	24
忍者クルセイダーズ	22
忍者くん	8
忍者くん阿修羅ノ章	12
忍者COPサイゾウ	8
忍者じゃじゃ丸くん	6
忍者らホイ!	20
忍者龍剣伝	12
忍者龍剣伝2	18
熱血高校ドッチボール部	30
熱血高校ドッチボール部サッカー編	26
熱血硬派くにおくん	18
NORTH & SOUTH	22
信長の野望 戦国群雄伝	48
信長の野望 全国版	30

ソフト名	マップ
ハ行	
バーガータイム	12
バーズ・テイル	24
バードウイーク	6
パーフェクトボーリング	16
パーマン	24
ハイウェイスター	18
バイオ戦士DAN	8
ハイドライド3	4
ハイドライドスペシャル	4
ハイパーオリンピック(ショット付)	4
ハイパースポーツ	4
バギーホッパー	8
爆笑!愛の劇場	26
爆笑人生劇場	32
爆笑!スターものまね四天王	12
覇邪の封印	10
パジャマヒーロー	20
パタパタパニック	18
パチ夫くん3	32
パチコン	20
バツ&テリー	8
パックマン	18
パックランド	6
バットマン	22
ハットリス	20
ハッピーバースディバックス	20
バトルシティー	12
バトルスタジアム	20
バトルフリート	26
BANANA	12
花のスター街道	8
パピヨンギャルズ	10
バベルの塔	6
早打ちスーパー囲碁	16
パラソルヘンベえ	22
パラメデス	18
ぱられるワールド	20
パリダカールラリーSP	22
バルーンファイト	8
バルダーダッシュ	18
パロディウスだ	24
パワーサッカー	18
パワーブレイザー	10
半熟英雄	10
パンチアウト	22
ピーパータイム	16
ビックリマンワールド	20
必殺仕事人	24
必殺道場破り	4
ヒットラーの復活	12
火の鳥	8
ビバラスベガス	20
100万$キッド	16
百鬼夜行	10
ピラミッド	10
飛龍の拳	10
飛龍の拳2	12
飛龍の拳3	18
ピンボール	8
ピンボールクエスト	14
ファイティングゴルフ	26
ファイティングロード	10
ファイナルファンタジー	24
ファイナルファンタジー2	22

ソフト名	マップ
ファイナルファンタジー3	16
ファイナルミッション	12
ファイナルラップ	26
ファイヤーエンブレム	12
ファミコンウオーズ	26
ファミコン将棋竜王戦	26
ファミコントップマネージメント	36
ファミコン名人戦	30
ファミコン野球盤	16
ファミスタ'89開幕版	12
ファミスタ91	24
ファミリークイズ	18
ファミリーサーキット	26
ファミリージョッキー	20
ファミリース ジアム'88	4
ファミリースタジアム'89	12
ファミリースタジアム'90	16
ファミリーテニス	18
ファミリーピンボール	16
ファミリーボクシング	16
ファミリーマージャン	24
ファミリーマージャン2	26
ファリア	8
ファンタジーゾーン	10
ファンタジーゾーン2	14
フィールドコンバット	4
V'BALL	10
ブーヤン	10
ふしぎなブロビー	22
ふしぎの海のナディア	22
不動明王伝	6
ブライファイター	16
飛ingヒーロー	12
ブラッティーウォリアーズ	20
フラッピー	8
フリートコマンダー	26
ブルートレイン殺人事件	18
プレジデントの選択	10
プレデター	16
ブロディアランド	20
プロ野球殺人事件	10
フロントライン	8
ベースボール	4
ベースボールスター	6
ベースボールファイター	20
ペーパーボーイ	24
ベガスコネクション	16
ヘクター87	6
ベストプレープロ野球	4
ベストプレープロ野球 NEW	6
ベストプレープロ野球2	18
ベストプレー プロ野球'90	26
ヘビーバレル	16
ヘラクレスの栄光	10
ヘラクレスの栄光2	12
ペンギンくんウォーズ	12
逢魔ケ刻	8
ポートピア殺人事件	6
ホームランナイター ペナントリーグ'90	18
ホーリーダイヴァー	4
ポール トゥ フィニッシュ	26
ボールブレーザー	4
北斗の拳	10
北斗の拳2	8
北斗の拳3	18
北斗の拳4	24

ソフト名	マップ
ポケットザウルス	14
ボコスカウォーズ	8
星をみる人	6
ホステージ	8
ぽっくんモグラ	18
ホッターマンの地底探検	8
不如帰	26
ポパイ	4
ポパイの英語遊び	4
ホワイトライオン伝説	8
本将棋	22
ボンバーキング	12
ボンバーマン	14
ボンバーマン2	24
本命競馬しゅみれ〜しょん	24
マ行	
麻雀	18
麻雀倶楽部永田町	20
麻雀サミット	16
麻雀大会	32
マーダークラブ(殺人倶楽部)	18
マイティボンジャック	8
マイト&マジック	30
マインドシーカー	4
魔界島	12
魔界村	10
マグナム危機一発	8
マクロス	6
マザー	14
まじかるタルるートくん	24
まじかるどろぴ〜	22
マジックジョン	16
マジックダーツ	26
まじゃべんちゃー麻雀戦記	20
魔鐘	8
魔神英雄伝ワタル外伝	12
摩陀羅	16
マックスウォーリアー	24
マッドシティ	6
マッハライダー	10
マッピー	10
マッピーキッズ	16
マッピーランド	12
魔天童子	20
マドゥーラの翼	8
マニアックマンション	6
マハラジャ	12

ソフト名	マップ
マリオブラザーズ	16
水島新司の大甲子園	26
ミッキーマウス	18
水戸黄門	6
水戸黄門2	10
ミニパッド	22
ミネルバトンサーガ	8
未来神話ジャーバス	4
未来戦士ライオス	10
ミラクルロピット	6
夢幻戦士ヴァリス	8
六三四の剣	10
ムサシの冒険	22
迷宮組曲	6
迷宮島	16
迷宮の達人大迷路	22
明治維新	18
名門第三野球部	14
名門多古西応援団	8
メカ生体ゾイド	12
メカ生体ゾイド2	12
女神転生	10
女神転生2	34
めざせパチプロパチ夫君	32
めざせパチプロパチ夫君2	32
メジャーリーグ	16
めぞん一刻	14
メタファイト	12
メタルギア	6
メタルファイターu	6
メタルフレーム	22
メタルマックス	26
メトロクロス	6
メルヴィルの炎	12
モアイ君	20
燃えるお兄さん	18
燃えろ柔道WARRIORS	14
燃えろジュニアバスケット	12
燃えろプロ90	24
燃えろプロサッカー	18
燃えろプロテニス	8
燃えろプロ野球88決定版	4
もっとあぶない刑事	16
モトクロスチャンピオン	14
桃太郎伝説	26
桃太郎電鉄	28
森田の将棋	32

ソフト名	マップ
モンスターパーティー	20
ヤ・ラ・ワ行	
山村美紗 京都財テク殺人事件	26
夢ペンギン物語	24
妖怪倶楽部	8
妖怪道中記	6
横浜港殺人事件	8
四人打ち麻雀	24
ライブインパワーボール	8
ラストハルマゲドン	36
ラッシュアップ	22
ラフ	18
ランボー	16
リップルアイランド	12
リトルマジック	22
ルート16ターボ	8
ルナーボール	10
ルパン三世	10
霊幻道士	18
レイラ	6
レインボーアイランド	22
レーサーミニ四駆	24
レジェンドオブヒーロー	22
レッキングクルー	12
ロウオブザウエスト	4
ロードオブキング	10
ロードファイター	12
ロードマン	12
ロードランナー	8
ローラーボール	14
ローリングサンダー	8
ロケットレンジャー	12
ロックマン	32
ロックマン2	32
ロックマン3	32
ロットロット	6
ロボコップ	20
ロマンシア	8
ワープマン	10
ワールドスーパーテニス	20
ワールドボクシング	20
ワイワイワールド2	24
ワギャンランド	26
ワギャンランド2	24
ワルキューレの冒険	6
わんぱくダック夢冒険	18

●上の表以外のソフトは、電話で確かめてください。
●箱と説明書がない場合は半分のマップになります。10マップ以上でどちらかがある場合は、半分したものに1マッププラスです。

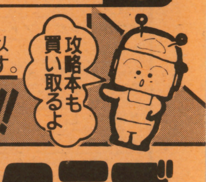

お申し込み方法は ファミコンクラブ 1 を見てね!!

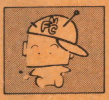

日本ファミコンクラブ

株式会社ソフマップ

送り先
東京 03(3253)9596
〒101 東京都千代田区外神田3-14-9北沢ビル8F
大阪 06 (647) 0572
〒556 大阪市浪速区日本橋5-6-22

日本ファミコンクラブ

高額買取り・交換マップ表

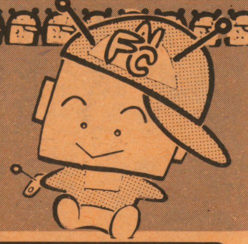

ファミコンソフト

ソフト名	マップ
ア行	
アークティック	12
AD&Dのヒルズファー	24
AD&Dヒーローオブランス	22
アーバンチャンピオン	6
アイスクライマー	12
アイドル八犬伝	12
I LOVE ソフトボール	16
アウトランダーズ	18
蒼き狼と白き牝鹿	20
赤川次郎の幽霊列車	22
悪魔君	16
悪魔城スペシャル	24
悪魔城伝説	14
悪魔の招待状	6
アストロファング	22
アストロロボ ササ	6
アタックアニマル学園	6
アドベンチャーズ オブ ロロ	22
アドベンチャーズ オブ ロロII	22
アトランチスの謎	6
アバドックス	16
暴れん坊天狗	18
アフターバーナー	26
アメリカ大統領選挙	12
アメリカンドリーム	16
アラビアンドリームシェラザード	8
アルカノイド	14
アルカノイド2	14
アルゴスの戦士	8
アルテリオス	6
暗黒神話	4
イーアールカンフー	6
イース	16
イース2	18
怒	12
怒2	16
怒3	18
いきなりミュージシャン	10
囲碁九路盤対局	30
囲碁指南	32
囲碁名鑑	34
井崎修五郎の競馬必勝学	24
維新の嵐	50
いただきストリート	24
1943	26
1942	18
1年生の算数	4
井出洋介名人の実践麻雀	28
井出洋介名人の実践麻雀2	35
イメージファイト	16
インセクターX	16
インドラの光	18
ウィザードリィ	24
ウィザードリィ2	12
ウィザードリィ3	20
WITS	14
ヴィナス戦記	8
ウィロー	4
ヴォルガードII	4
宇宙警備隊	22
宇宙船コスモキャリア	8
うっでぃぽこ	8
うる星やつら	12
ウルティマ	14
ウルティマ2(聖者への道)	12

ソフト名	マップ
ウルトラマン倶楽部2	16
エアーウルフ	16
エアーフォートレス	6
8アイズ	6
エイリアンシンドローム	10
ASO	12
エキサイトバイク	6
エクセリオン	6
SDガンダム2	18
SDガンダム3	30
SDガンダム外伝	28
SD戦国武将列伝	22
SDバトル大相撲	18
SDヒーロー総決戦	18
エスパー冒険隊	8
エッガーランド2	16
F-1レース	10
Mからの挑戦状	14
エモやんの10倍プロ野球	16
えりかとさとるの夢冒険	8
エリュシオン	16
エルナークの財宝	6
エレベーターアクション	12
美味しんぼ	14
オセロ	28
おそ松くん	18
落っことしパズルとんじゃん	12
オニャンコタウン	6
オバケのQ太郎	8
オペレーションウルフ	4
オホーツクに消ゆ	8
オリュンポスの戦い	12
カ行	
ガーディック外伝	6
ガーフィールドの一週間	16
快傑ヤンチャ丸	18
貝獣物語	8
カイの冒険	6
帰ってきた軍人将棋何やそれ!?	20
かぐや姫伝説	16
かげの伝説	6
かけふ君のジャンプ天国	6
影狼伝説	12
かってにシロクマ	14
株式道場	24
亀の恩返し	8
仮面の忍者 赤影	10
仮面の忍者 花丸	15
仮面ライダー倶楽部	24
カラテカ	6
カルノフ	6
川のぬし釣り	26
GUN-NAC	20
がんばれゴエモン2	18
がんばれゴエモン外伝	12
がんばれゴエモン!からくり道中	10
がんばれペナントレース	6
ガンヘット	16
キテレツ大百科	18
機動戦士ガンダムホットスクランブル	6
キャッスルクエスト	12
キャデラック	8
キャプテンED(エド)	10
キャプテンシルバー	12
キャプテン翼	16
キャプテン翼2	22
ギャラガ	18

ソフト名	マップ
ギャラクシアン	16
究極タイガー	20
究極ハリキリスタジアムIII	26
究極ハリキリスタジアム'88	6
究極ハリキリスタジアム平成元年版	8
ぎゃわんぶらあ自己中心派	26
ぎゃんぶらあ自己中心派2	30
京都花の密室殺人事件	6
京都龍の寺殺人事件	12
キョンシーズ2	4
霧のロンドン殺人事件	12
銀河英雄伝説	10
銀河の三人	6
キングオブキングス	24
キングコング2	6
キングスナイト	6
キン肉マン	6
クインティ	8
グーニーズ	4
グーニーズ2	8
クォース	12
クォーターバックスクランブル	30
孔雀王	14
孔雀王2	18
KLAX	20
グラディウス	14
グラディウス2	26
グランドマスター	24
クルクルランド	4
クレイジークライマー	16
グレートタンク	16
グレムリン2	22
黒鉄ヒロシの予想大好き!勝馬伝説	24
クロスファイヤー	20
計算ゲーム 5・6年	4
計算ゲーム 4年	4
ゲートイン 馬券必勝学	26
ゲームパーティー	14
激亀忍者伝	20
激闘スタジアム	10
激闘プロレス	16
激突ミニ四駆バトル	12
ゲゲゲの鬼太郎	8
ゲゲゲの鬼太郎2	14
けっきょく南極大冒険	8
月風魔伝	4
ゲバラ	16
ケルナグール	6
幻獣創世紀	26
源平討魔伝	4
甲子園	24
ゴーストバスターズ	10
ゴジラ	22
コズミックイプシロン	8
コズミックウォーズ	10
コスモポリスギャリバン	16
御存知弥次喜多珍道中	10
ゴットスレイヤー	14
コナミックスポーツインソウル	16
コナミワイワイワールド	12
コブラコマンド	14
五目並べ	24
ゴルゴ13	10
ゴルゴ13 第2章	16
ゴルフ	6
ゴルフ倶楽部バーディーラッシュ	21

ソフト名	マップ
ゴルフグランドスラム	30
ゴルフっ子オープン	14
魂斗羅	18
コンフリクト	12
サ行	
サーカスチャーリー	10
サイドポケット	12
西遊記ワールド	14
西遊記ワールドII	22
魁!男塾	10
殺意の階層	8
サッカー	10
サッカーウイナーズカップ	24
里見八犬伝	18
ザ・トライアスロン	12
真田十勇士	8
砂漠の狼	18
ザ・ブラックバス	18
ザ・ブラックバス2	20
ザ・マネーゲーム	18
ザ・マネーゲーム2	20
サラダの国のトマト姫	12
沙羅曼蛇	14
三国志(光栄)	40
三国志(ナムコ)	22
三国志2	75
サンサーラナーガ	32
サンダーバード	12
さんまの名探偵	4
サンリオカーニバル	18
ジーザス	4
GTコネクション	20
J・J	6
シェラザード2	20
紫禁城	22
時空勇伝デビアス	6
地獄・極楽丸	22
四川麻雀	16
ジッピーレース	8
シティーコネクション	8
ジャイロダイン	6
ジャウスト	6
シャーロックホームズ	6
じゃじゃ丸撃魔伝	16
じゃじゃ丸大冒険	10
じゃじゃ丸忍法帳	4
ジャッキーチェン	24
シャッフルパックカフェ	20
シャドウゲイト	6
シャドウブレイン(ビデオ付)	30
じゃりん子チエ	6
雀豪	28
上海	24
上海2	22
ジャンピンキッド	22
ジャンボウ	14
ジャンボ尾崎のホールインワン	26
じゅうべえくえすと	26
将軍	16
小公子セディ	10
神界	22
神宮時三郎時の過ぎ行くままに	18
新里見八犬伝	20
新人類	8
人生劇場2	28

ソフト名	マップ
神仙伝	22
新 燃えろ!プロ野球	8
水滸伝 天命の誓い	46
スウィートホーム	6
スーパーアラビアン	6
スーパーエクスプレス殺人事件	12
スーパー魂斗羅	16
スーパースターフォース	6
スーパースタープロレス	20
スーパーゼビウス ガンプの謎	6
スーパーダイナミックバトミントン	10
スーパーチャイニーズ	6
スーパーチャイニーズ2	20
スーパーチャイニーズ3	24
スーパーピットフォール	8
スーパーピンボール	22
スーパーブラックオニキス	14
スーパーマリオブラザーズ	20
スーパーマリオブラザーズ3	34
スーパーマン	10
スーパーラグビー	26
スカイキッド	6
スカイデストロイヤー	6
スクエアのトムソーヤ	6
スケバン刑事3	8
スターウォーズ	8
スターソルジャー	8
スターフォース	4
スターラスター	6
スティックハンター	10
STED	18
スパイVSスパイ	6
スパルタンX	8
スペースインベーダー	20
スペースハリアー	16
スペースハンター	6
スペランカー	4
スペランカー2	6
SWAT	14
聖飢魔2	8
聖闘士星矢 黄金伝説	8
聖闘士星矢 黄金伝説 完結編	12
赤龍王	12
ゼビウス	8
戦場の狼	8
全米プロバスケットボール	20
ソードマスター	22
ゾイド黙示録	24
ソフトボール天国	20
ソルスティス	20
ソロモンの鍵	10
ソンソン	10
ゾンビハンター	8
タ行	
ダークロード	24
タイガーヘリ	14
大怪獣デブラス	24
大航海時代	50
大戦略	32
TAITAN	16
タイトーグランプリ	22
タイトーチェイスH.Q	20
ダイナマイトボール	18
大魔司教ガリウス	4
タイム・オブ・ロア	22
太陽の神殿	6

ソフト名	マップ
ダウンタウン熱血行進曲	30
ダウンタウン熱血物語	28
道~TAO~	10
高橋名人の冒険島	8
武田信玄	18
武田信玄2	22
田代まさしのプリンセスがいっぱい	18
闘いの挽歌	12
闘将!ラーメン男	10
タッグチーム プロレスリング	8
脱獄	18
ダッシュ野郎	12
タッチ	8
タッチダウンフィーバー	24
谷川浩司の将棋指南2	30
谷川浩司の将棋指南3	32
ダブルドラゴン	20
ダブルドラゴン2	18
ダブルドラゴン3	26
田村光昭の麻雀	24
ダンジョン&マジック	16
チップとデールの大作戦	20
チャイルズクエスト	4
ちゃっくんぽっぷ	10
チャンピオンシップボーリング	26
チャンピオンシップロードランナー	10
中華大仙	20
超人ウルトラベースボール	8
チョップリフター	12
千代の富士の大銀杏	22
ツインイーグル	22
ツインビー	12
ツインビー3	28
つっぱり大相撲	18
釣りきち三平	16
T.M.N.T	28
ディーヴァ	8
ディープダンジョン3	6
ディープダンジョン4	10
ディグダグ	10
ディグダグ2	10
テグザー	4
テクモボウル	22
テクモワールドカップサッカー	24
デジャブ	4
鉄道王	28
デッドフォックス	12
鉄腕アトム	16
テトリス	24
テニス	10
デビルマン	10
寺尾のどすこい大相撲	6
テラクレスタ	10
電撃ビックバン	8
伝説の騎士エルロンド	8
天地を食らう	18
天地を喰らう2	28
10ヤードファイト	14
ドアドア	10
東海道五十三次	10
東方見聞録	6
時空の旅人	4
独眼竜政宗	6

高額買取り・交換マップ表

きおつけてね！

買取りの場合 1マップ 100円です。

ファミコンクラブ 5

スーパーファミコン

ソフト名	マップ
アクトレイザー	34
F-ZERO	40
SD・グレイトバトル	36
グラディウスIII	38
スーパーマリオワールド	36
パイロットウイングス	38
ファイナルファイト	40
ポピュラス	34
ジャンボ尾崎のホールインワン	46

ゲームギア

ソフト名	マップ
コラムス	12
サイコワールド	12
斬—GEAR—	12
ザ・プロ野球90	12
G—LOC	14
ジャンクション	12
上海II	10
倉庫番	10
タロット占い	12
ドラゴンクリスタル	12
パックマン	12
ペンゴ	10
モナコGP	12
ワンダーボーイ	12

NEO-GEO

ソフト名	マップ
サイパーリップ	120
JOY JOY KID	100
スーパースパイ	120
トップ・プレイヤーズ・ゴルフ	100
ニンジャコンバット	120
ベースボールスターズ	100
麻雀狂列伝・西日本編	100
マジシャンロード	100
ライティングヒーロー	100
リーグボーリング	120

リンクス

ソフト名	マップ
ガントレット	12
スライムワールド	12
ゼンフォーブ	12
ペーパーボーイ	12
ライガー	10
ロードブラスター	12

セガゴールド

ソフト名	マップ
R—TYPE	16
アウトラン	12
アレスタ	6
アレックスキッドBMX	6
アレックスキッドロストスターズ	4
イース	12
ウッディポップ	12
SDI	4
ギャラクティックプロクター	4
孔雀王	15
グレートゴルフ	9
グレートバスケットボール	9
グレートバレーボール	9
グレートフットボール	9
ザ・キャッスル	4
ザ・サーキット	6
ザ・プロ野球	4
スーパーレーシング	16
スーパーワンダーボーイ	6
スーパーワンダーボーイモンスタ	4
スケバン刑事II	4
スペースハリヤー	4
ソロモンの鍵	4
ダブルドラゴン	20
ダンプ松本	8
超音戦士ボーグマン	4
天才バカボン	4
ナスカ88	4
忍者	4
熱球甲子園	4
ハイスクール奇面組	4
覇邪の封印	6
ファイナルバブルボブル	6
ファミリーゲームズ	4
ファンタシースター	20
ファンタジーゾーン	4
ブレードイーグル	4
北斗の拳	6
ボンバーレイド	12
麻雀戦時代	4
魔王ゴルベリアス	4
マスターズゴルフ	4
め組レスキュー	4
ロッキー	4
ロレッタの肖像	4
ワールドサッカー	8

ゲームボーイソフト

ソフト名	マップ
R-TYPE	12
アストロラビー	12
アフターバースト	12
アメリカ横断ウルトラクイズ	16
あやかしの城	10
アレサ	12
怒の要塞	12
石田芳夫詰碁パラダイス	16
ウィザードリィ外伝	24
SDガンダム外伝	18
F1スピリット	18
F1ボーイ	16
F1レース	16
おいらじゃじゃ丸大冒険	14
オセロ	10
鬼ケ島パチンコ店	12
機動警察パトレイバー	14
鬼忍降魔録ONI	16
キャデラック2	12
ゴーストバスターズ2	10
GO!GO!TANK	12
ゴジラくん	14
コントラ	14
サイドポケット	14
SAGA2	24
サッカーボーイ	10
GBウォーズ	16
上海	12
将棋	12
スーパーマリオランド	10
スーパー桃太郎電鉄	26
スコットランドヤード	14
スパルタンX	14
戦国忍者くん	10
ゾイド伝説	10
タートルズ	16
ダックテールス	12
ダブルドラゴン	14
チェイスHQ	14

ソフト名	マップ
茶々丸パニック	12
ちびまる子ちゃん	12
ツインビーだ！	14
デスボール	10
テトリス	12
Dr.マリオ	16
ドラえもん	12
ドラゴンズレアー	12
ドラゴンスレイヤー	14
トランプボーイ2	14
ドルアーガの塔	14
熱血硬派くにお君	16
信長の野望 GB版	24
バーガータイムDX	12
パックマン	14
バットマン	12
ハテナの大冒険	18
バトルピンポン	12
バブルボブル	16
バルダーダッシュ	12
飛龍の拳伝説	16
ファイナルリバース	12
ファミスタ	16
プロレス	14
ファミリージョッキー	14
ペインターモモピー	12
ベリウスローラン	12
ポケットスタジアム	14
ボンバーボーイ	16
魔界塔士SAGA	12
ミニパット	12
モンスタートラック	14
役満	10
らんま1/2	12
レーシング魂	12
レーダーミッション	12
レッドアリーマー	14
ロードスター	12
ロボコップ	14

メガドライブソフト

ソフト名	マップ
アイラブミッキーマウス	22
アクシスFZ戦記	26
アトミックロボキッド	24
アフターバーナー2	30
アローフラッシュ	24
アンビジョンオブシーザー	30
イースワット	20
インセクターX	22
ヴォルフィード	22
エアダイバー	26
エアロブラスターズ	30
エクスプロートスター	20
XDR	16
エレメンタルマスター	26
尾崎直道スーパーマスターズ	16
ガイアレス	26
火激	28
片山まさゆきの麻雀道場	28
究極タイガー	24
キューティー鈴木のリングサイドエンジェル	24
クラックス	18
クラックダウン	24
グラナダ	24
ゲイングランド	26
ゴーストバスターズ	22
ゴールデンアックス	22
コラムス	25
サイバーボール	26
鮫・鮫・鮫	26
サンダーフォース3	28
サンダーフォース2	10
斬～夜叉円舞曲～	28
四天明王	20
ジノーグ	26
シャイニングアンドザダークネス	30
シャドーダンサー	24
ジャンクション	18
重装機兵レイノス	20
ジョーモンタナのフットボール	28
スーパーエアーウルフ	24
スーパーサンダーブレード	12
スーパーハングオン	16
スーパーリーグ	12

ソフト名	マップ
スーパーモナコGP	28
スーパーリアルバスケット	20
スーパー大戦略	30
スーパー忍	24
スーパーライセンス	36
スタークルーザー	26
ストライダー飛竜	24
スペースインベーダーズ	20
スペースハリアー2	10
ソーサリアン	20
大旋風	20
タツジン	10
ダイナマイトデューク	26
大魔界村	20
ダライアス2	34
DJボーイ	18
TELTELスタジアム	22
TELTEL麻雀	20
デンジャラスシード	24
ニュージーランドストーリー	14
バーニングフォース	24
ハードドライビン	26
バットマン	22
バトルゴルファー唯	20
ファイナルブロー	20
FATMAN	20
ファンタシースター2	10
フェリオス	18
フォゴットンワールド	16
ふしぎの海のナディア	22
ヘビーユニット	24
ヘルファイヤー	24
北斗の拳	14
マイケルジャクソンムーンウォーカー	24
マスターオブウエポン	30
武者アレスター	30
メガパネル	22
モンスターレア	24
ランボー3	12
レインボーアイランドEX	26
レッスルボール	24
ワールドカップサッカー	28

●上の表以外のソフトは、電話で確かめてください。●箱と説明書がない場合は、半分のマップ数になります。10マップ以上でどちらかある場合は、半分したものに1マッププラスです。

年中無休

受付時間 東京／大阪

店頭
●月～金 AM11:50～PM8:00
(東京1号店のみ毎日AM10:30～PM7:30)
●土 AM11:00～PM8:00
●日・祭日 AM10:00～PM7:00

電話AM11:00～PM7:00

近くの人はお店に来てね。交換の受付はお店ではしておりません。

東京に近い人は 東京秋葉原店

※秋葉原より徒歩4分

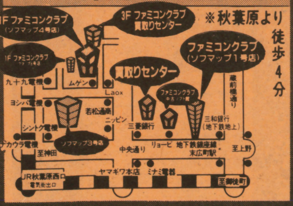

大阪に近い人は 大阪日本橋店

※恵美須町駅より徒歩1分

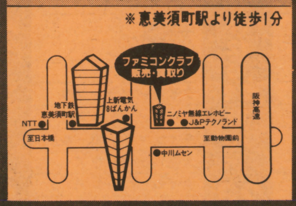

大阪に近い人は 大阪難波店

※難波駅より徒歩1分

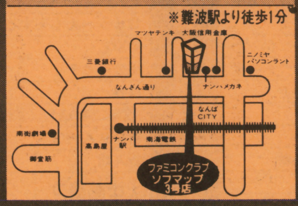

日本ファミコンクラブ

株式会社ソフマップ

送り先
東京に近い人は 〒101 東京都千代田区外神田3-14-9北沢ビル8F
03(3253)9596
大阪に近い人は 〒556 大阪市浪速区日本橋5-6-22
06(647)0572

ファミコンクラブ 6

日本ファミコンクラブ

中古ソフト

通信販売価格表

ファミコンソフト

●蒼き狼と白き牝鹿	¥4,000
●悪魔城伝説	¥2,800
●ウィザードリィ	¥3,500
●ウィザードリィII	¥1,800
●ウィザードリィIII	¥3,000
●ウルティマII	¥2,000
●ウルトラマン倶楽部	¥3,500
●SDガンダム2	¥3,000
●SDナイトガンダム外伝	¥3,800
●SDバトル大相撲	¥4,000
●SDヒーロー	¥3,000
●オペレーションウルフ	¥2,000
●キャデラック	¥2,000
●キャプテン翼	¥2,500
●キャプテン翼2	¥3,800
●究極ハリキリスタジアム平成元年度	¥2,000
●京都花の密室殺人事件	¥1,500
●銀河の三人	¥1,000
●サイドポケット	¥2,500
●新・里見八犬伝	¥3,000
●三国志(光栄)	¥5,800
●スーパー殺人事件	¥1,500
●スウィートホーム	¥1,200
●ディープダンジョンIV	¥1,800
●ドラゴンクエストII	¥2.700
●ドラゴンクエストIII	¥3,000
●ドラゴンクエストIV	¥3,500
●ドラゴンボールZ	¥4,300
●忍者らホイ	¥3,500
●忍者龍剣伝II	¥3,500
●熱血高校ドッチボール部サッカー編	¥4,000
●飛龍の拳III	¥3,200
●ファイナルファンタジーII	¥3,000
●ファイナルファンタジーIII	¥3,200
●ファイナルミッション	¥3,000
●ファイヤーエンブレム	¥3,000
●ファミリースタジアム'90	¥3,000
●フリップル	¥1,500
●プレジデントの選択	¥2,500
●ベストプレープロ野球New	¥1,200
●ベストプレープロ野球II	¥3,000
●ヘラクレスの栄光II	¥2,500
●ホームランナイター'90	¥3,300
●マザー	¥3,000
●魔神英雄伝ワタル外伝	¥2,500
●マダラ	¥3,200
●松本享の株式必勝学I・II	¥2,000
●ミシシッピー殺人事件	¥1,000
●名門!第三野球部	¥2,000
●燃えろ!!プロ野球	¥1,000

PCソフト

●アームドF	¥2,300
●アウトライブ	¥2,000
●青いブリンク	¥3,000
●あっぱれゲートボール	¥1,500
●イメージファイト	¥4,000
●ヴェイグス	¥2,000
●ヴォルフィード	¥2,300
●エイリアンクラッシュ	¥3,000
●ガイフレーム	¥2,000
●ガンヘッド	¥3,000
●奇々怪界	¥3,500
●究極タイガー	¥3,500
●源平討魔伝	¥2,500
●これがプロ野球'89	¥2,800
●ゴールデンアックス	¥2,000
●最後の忍道	¥4,000
●サイドアーム	¥2,000
●サイドアームスペシャル	¥2,000
●THE功夫	¥1,000
●邪聖剣ネクロマンサー	¥1,200
●上海II	¥3,200
●シンドバッド	¥3,500
●神武伝承	¥1,000
●スーパースターソルジャー	¥3,200
●スーパー大戦略	¥3,500
●スーパーダライアス(CD)	¥4,000
●スーパーバレーボール	¥3,600
●スプラッターハウス	¥3,000
●スペースインベーダー	¥3,000
●倉庫番ワールド	¥2,500
●ソンソンII	¥2,000
●タイトーチェイスHQ	¥3,500
●ダウンロード	¥3,000
●ダブルダンジョン	¥2,500
●ダライアスプラス	¥5,000
●天外魔境	¥3,500
●ニュージーランドストーリー	¥3,500
●ニュートピア	¥2,500
●はにい いんざ すかい	¥1,500
●パワーリーグI・II	¥2,000
●BE BALL	¥1,800
●PC原人	¥3,000
●P-47	¥3,000
●ブロディア	¥1,800
●弁慶外伝	¥2,000
●魔界八犬伝SHADA	¥1,000
●魔神英雄伝ワタル	¥2,000
●桃太郎伝説ターボ	¥3,200
●ロムロムスタジアム	¥2,000
●ワールドスタジアム	¥2,000

メガドライブソフト

●ウィップラッシュ	¥3,000
●X・D・R	¥2,800
●おそ松くん	¥1,000
●クラックス	¥2,900
●ゴールデンアックス	¥3,000
●サンダーフォースII	¥2,000
●獣王記	¥1,500
●スーパーサンダーブレード	¥2,500
●スーパーハイドランド	¥1,000
●スーパーモナコGP	¥3,800
●ストライダー飛竜	¥3,800
●スペースハリアーII	¥1,800
●ズーム	¥1,500
●大旋風	¥3,500
●大魔界村	¥3,000
●DJボーイ	¥3,500
●ニュージーランドストーリー	¥3,000
●バーミリオン	¥1,500
●バットマン	¥3,200
●ファイナルブロー	¥3,000
●ファンタシースター2	¥2,500
●ファンタシースター3	¥2,100
●フォゴットンワールズ	¥2,500
●ヘルツォークツヴァイ	¥2,500
●ランボーIII	¥2,500

ゲームボーイソフト

●アレイウエイ	¥1,000
●SDガンダム国盗り物語	¥1,800
●クイックス	¥1,200
●クォース	¥1,500
●コスモタンク	¥1,500
●ゴルフ	¥1,800
●サッカーボーイ	¥1,800
●スーパーマリオランド	¥1,800
●ソーラーストライカー	¥1,000
●テトリス	¥1,500
●テニス	¥1,000
●Dr.マリオ	¥2,300
●ネメシス	¥1,500
●ハイパーロードランナー	¥1,000
●ファミスタ	¥2,300
●フリップル	¥1,000
●ブロディア	¥1,000
●平安京エイリアン	¥1,200
●ベースボール	¥ 800
●北斗の拳	¥1,500
●ボクシング	¥1,500
●魔界塔士サガ	¥1,800
●モトクロスマニアックス	¥1,200
●役満	¥1,600
●レッドアリーマー	¥1,800

買いたい人

申し込み方法

1 欲しいソフトを探してね! ➡

電話で在庫の確認をして、予約してね 上の表以外のソフトも聞いてね

送料:ソフトは何本でも500円 本体は1000円

2 現金書留で郵便局からファミコンクラブに送ってね。 ➡

6ページの申し込み書と一緒に品物の代金+送料の金額をいれてね

3 ファミコンクラブから商品を発送します。 ➡

金額の確認をして宅急便で発送します(原則として返金はできません)

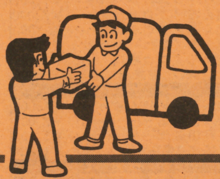

4 商品がお客様の所に届きます。

注意:書留の控えは、商品が届くまで大切に保管してください 控えを紛失した場合当社では責任を負えません 表示価格は箱と説明書がそろった物です 買いたいソフトは必ず種別を書いてね

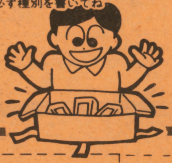

送料
ソフト(何本でも) 500円
本体 1,000円

申し込み書Ⓐ 4月号

交換したい人・売りたい人用

フリガナ 氏名	才	印	フリガナ 保護者氏名	印

フリガナ 住所 □□□-□□	都道府県　市区郡
TEL　—　—	受付日　年　月　日

どれかに○印をつけてね。買取・交換の人は送ってくれるソフト・本体名を書いてネ!

売りたい	
交換したい	
交換・希望のソフト・本体品	
切手合計	
マップ合計	
金額合計	

送ってくれるソフト名	付属品	マップ	送ってくれるソフト名	付属品	マップ
	箱・説			箱・説	
	箱・説			箱・説	
	箱・説			箱・説	
	箱・説			箱・説	
	箱・説			箱・説	
	箱・説			箱・説	
	箱・説			箱・説	
	箱・説			箱・説	
	箱・説			箱・説	
	箱・説			箱・説	

開封者	チェック者	小包宅急（　　　）No.

▲太いわくの中だけ書いてネ!!

注意

●交換したいソフトが1本の場合は、1本だけ書いてネ!
●不足分の切手を送ってくれる場合だけ、切手合計欄に書いてネ!
●本体を送ってくれる人はソフト名のところに書いてネ!
●交換希望ソフト名のところは、ファミ用・セガ用・PC用・GB用・CD用の区別を必ず書いてネ!
●店頭にこられる時は、身分証明書と保護者の印と承諾書(しょうだくしょ)がないと買い取りはできません。

申し込み書Ⓑ

買いたい人用 4月号

フリガナ 氏名	
住所 〒	都道府県　市区郡
TEL　—　—	

買いたいソフト	金額
送料	
合計	

ソフト名のところは、FC用・セガ用・PC用・GB用・CD用を書いてね。

くらべてわかるこの自信価格！

その名は ジャ〜ン!!

ファミコンステーション

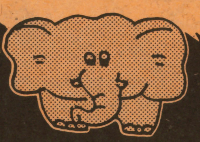

いっちゃん高く買いとるゾー

No.	タイトル	価格
18	バツ＆テリー	¥1,300
19	パックマン	¥1,800
20	パックランド	¥900
21	バットマン	¥2,900
22	バトルシティ	¥1,300
23	バナナ	¥1,800
24	バベルの塔	¥600
25	パリダカールラリースペシャル	¥2,300
26	バルーンファイト	¥900
27	バルダーラッシュ	¥2,100
28	バルトロン	¥400
29	パワーブレイザー	¥1,500
30	バンゲリングベイ	¥300
31	花のスター街道	¥900
32	早打ちスーパー囲碁	¥2,300
33	覇邪の封印	¥1,600
34	爆笑！人生劇場	¥3,000
35	半熟英雄	¥1,800
36	100万＄キッド	¥1,800
37	B-ウイング	¥600
38	ビーバップ・ハイスクール	¥1,000
39	ヒットラーの復活	¥1,400
40	ビバ ラスベガス	¥2,600
41	ピンボール	¥1,100
42	ピンボールクエスト	¥☎
43	必殺道場破り	¥1,000
44	火の鳥	¥1,200
45	飛龍の拳	¥900
46	飛龍の拳2	¥1,200
47	百鬼夜行	¥1,400
48	V'BALL	¥☎
49	ファイティングゴルフ	¥2,600
50	ファイティングロード	¥1,700
51	ファイナルファンタジー1	¥2,500
52	ファイナルファンタジー2	¥2,400
53	ファイナルファンタジー3	¥☎
54	ファイナルラップ	¥2,800
55	ファイヤーエンブレム	¥☎
56	ファザナドゥ	¥500
57	ファミコンウォーズ	¥2,000
58	ファミコンジャンプ	¥500
59	ファミコン名人戦	¥3,300
60	ファミコン野球盤	¥2,000
61	ファミリークイズ	¥1,800
62	ファミリーサーキット	¥2,200
63	ファミリージョッキー	¥1,900
64	ファミリースタジアム	¥300
65	ファミリースタジアム'87	¥☎
66	ファミリースタジアム'88	¥☎
67	ファミリースタジアム'89	¥☎
68	ファミリースタジアム'90	¥☎
69	ファミリーテニス	¥1,900
70	ファミリートレーナー	¥☎
71	ファミリーピンボール	¥1,900
72	ファミリーボクシング	¥1,700
73	ファミリーマージャン	¥2,500
74	ファミリーマージャン2	¥2,700
75	ファリア	¥700
76	ファンタジーゾーン	¥1,000
77	ファンタジーゾーン2	¥1,500
78	フィールドコンバット	¥500
79	ブービーキッズ	¥1,700
80	プーヤン	¥900
81	フォーメーションゼット	¥300
82	フォトン	¥700
83	フラッピー	¥☎
84	フリートコマンダー	¥2,600
85	フリップル	¥1,700
86	ブルートレイン殺人事件	¥1,700
87	プレデター	¥1,700
88	ブロックセット	¥400
89	フロントライン	¥800
90	プロ野球？殺人事件！	¥1,700
91	飛INGヒーロー	¥1,600
92	不動明王伝	¥1,100
93	ベースボール	¥600
94	ベースボールスター	¥1,100
95	ベガスコネクション	¥1,500
96	ヘクター87	¥900
97	ベストプレープロ野球	¥1,500
98	ベストプレープロ野球新データ	¥1,800
99	ベストプレープロ野球2	¥2,600
100	ヘビーバレル	¥1,900
101	ヘラクレスの栄光	¥900
102	ヘラクレスの栄光2	¥2,000
103	ぺんぎんくんウォーズ	¥1,700
104	POLETOFINISH	¥3,000
105	ホーガンズアレイ	¥400
106	ポートピア連続殺人事件	¥600
107	ホームランナイター	¥600
108	ホーリーダイヴァー	¥1,000
109	ボールブレイザー	¥600
110	ポケットザウルス	¥1,200
111	ボコスカウォーズ	¥800
112	ホステージ	¥1,800
113	ぽっくんモグラー	¥1,800
114	ホッターマンの地底探検	¥900
115	ポパイ	¥500
116	ポパイの英語遊び	¥800
117	ホワイトライオン伝説	¥1,000
118	ボンバーキング	¥1,000
119	ボンバーマン	¥1,200
120	星をみるひと	¥600
121	不如帰（ホトトギス）	¥2,300
122	北斗の拳	¥1,000
123	北斗の拳2	¥1,000
124	北斗の拳3	¥1,800
125	本将棋 内藤九段将棋秘伝	¥2,000
126	本命	¥2,500
127	彷魔が刻	¥1,300

ま

No.	タイトル	価格
1	マーダークラブ	¥2,100
2	マイクタイソンパンチアウト！	¥1,600
3	マイティボンジャック	¥600
4	マイトアンドマジック	¥3,000
5	マインドシーカー	¥500
6	マザー	¥☎
7	マグナム危機一髪	¥1,000
8	マグマックス	¥700
9	魔陀羅	¥☎
10	マッドシティ	¥900
11	マッハライダー	¥900
12	マッピー	¥1,100
13	マッピーキッズ	¥2,300
14	マッピーランド	¥1,500
15	マドゥーラの翼	¥1,000
16	マニアックマンション	¥1,100
17	マハラジャ	¥1,900
18	マリオブラザーズ	¥☎
19	マルサの女	¥☎
20	松本の株式必勝学	¥☎
21	松本の株式必勝学2	¥☎
22	魔界村	¥700
23	魔界島	¥1,000
24	魔鐘	¥600
25	麻雀	¥1,600
26	麻雀大会	¥3,900
27	ミシシッピー殺人事件	¥600
28	ミッキーマウス	¥1,700
29	ミネルバトンサーガ	¥600
30	ミラクルロピット	¥1,300
31	ミリピード	¥1,700
32	水戸黄門	¥1,200
33	水戸黄門2	¥1,800
34	未来神話ジャーヴァス	¥600
35	未来戦士ライオス	¥1,600
36	夢幻戦士ヴァリス	¥800
37	六三四の剣	¥900
38	メジャーリーグ	¥☎
39	めぞん一刻	¥1,300
40	メタファイト	¥1,200
41	メタルギア	¥700
42	メトロクロス	¥700
43	女神転生デジタルデビル物語	¥1,100
44	女神転生デジタルデビル物語2	¥3,100
45	メルヴィスの炎	¥1,600
46	名探偵ホームズMからの挑戦状	¥1,600
47	名探偵ホームズ霧のロンドン殺人事件	¥1,600
48	名門！多古西応援団	¥☎
49	名門！第三野球部	¥1,800
50	明治維新	¥2,100
51	迷宮組曲	¥600
52	モアイくん	¥2,100
53	もっともあぶない刑事	¥2,300
54	モトクロスチャンピオン	¥1,600
55	モンティのドキドキ大脱走	¥300
56	森田将棋	¥3,100
57	桃太郎伝説	¥☎
58	桃太郎電鉄	¥2,900
59	燃えるお兄さん	¥2,300
60	燃えろ！ジュニアバスケット	¥1,400
61	燃えろ！プロサッカー	¥2,000
62	燃えろ！プロテニス	¥1,000
63	燃えろ！プロバスケット	¥1,400
64	燃えろ！プロ野球	¥300
65	燃えろ！プロ野球'88決定版	¥900

や

No.	タイトル	価格
1	横浜港連続殺人事件	¥1,000
2	四人打麻雀	¥2,000
3	妖怪倶楽部	¥1,100
4	妖怪道中記	¥1,200

ら

No.	タイトル	価格
1	ラサール石井のチャイルズクエスト	¥300
2	ラビリンス	¥700
3	ランボー	¥1,700
4	リップルアイランド	¥1,500
5	ルート16ターボ	¥800
6	ルナボール	¥1,000
7	ルパン三世	¥1,700
8	レーサーミニ四駆	¥1,800
9	レイラ	¥800
10	レインボーアイランド	¥2,400
11	レッキングクルー	¥1,300
12	レプリカート	¥400
13	霊幻道士	¥1,800
14	ロウオブザウエスト	¥600
15	ロードファイター	¥1,000
16	ロードマン	¥1,800
17	ロードランナー	¥1,000
18	ローラーボール	¥2,000
19	ローリングサンダー	¥1,100
20	ロストワールド・オブ・ジェニー	¥1,300
21	ロックマン	¥3,100
22	ロックマン2	¥2,800
23	ロットロット	¥700
24	ロボコップ	¥2,100
25	ロマンシア	¥1,000

わ

No.	タイトル	価格
1	ワープマン	¥700
2	ワールドスーパーテニス	¥1,900
3	ワイルドガンマン	¥1,000
4	ワイワイワールド	¥1,000
5	ワギャンランド	¥2,500
6	ワルキューレの冒険	¥800
7	わんぱくダックの夢冒険	¥1,800

最新ファミコンソフト

No.	タイトル	価格
1	悪魔城スペシャル	¥2,200
2	イースII	¥2,000
3	維新の嵐	¥4,000
4	ウイッツ	¥2,500
5	宇宙警備隊	¥2,700
6	SDガンダム外伝(ナイトガンダム物語)	¥2,200
7	SD戦国武将列伝	¥3,000
8	SDヒーロー総決戦	¥2,200
9	KAGE	¥2,500
10	川のぬし釣り	¥2,200
11	キャッスルクエスト	¥2,400
12	キャプテン翼II	¥3,000
13	クォース	¥1,500
14	孔雀王II	¥3,200
15	黒鉄ヒロシの勝馬伝説	¥3,200
16	ゴットスレイヤー	¥2,200
17	ゴルゴ13II	¥2,200
18	ゲートイン	¥3,200
19	三国志II	¥4,700
20	じゃじゃ丸撃魔伝	¥2,400
21	上海II	¥2,500
22	獣王記	¥2,700
23	水滸伝	¥4,200
24	ステッド	¥2,500
25	ダウンタウン熱血行進曲	¥3,200
26	ダッシュ野郎	¥2,000
27	チップとデールの大作戦	¥2,200
28	ディープダンジョン4	¥2,000
29	ドクターマリオ	¥3,000
30	どらえもん、ギガゾンビの逆襲	¥2,600
31	ドラゴンファイター	¥2,500
32	ドラゴンボールZ	¥3,700
33	なんたってベースボール	¥2,000
34	2010、ストリートファイター	¥2,300
35	ニチブツマージャン3(麻雀Gメン)	¥2,600
36	日本一の名監督	¥2,200
37	忍者らホイ	¥3,200
38	熱血高校ドッチボール部、サッカー編	¥3,200
39	パチ夫くん3	¥3,500
40	バトルフリート	¥2,700
41	パラメディス	¥2,500
42	ぱられるワールド	¥2,500
43	パロディウスだ！	¥2,700
44	パワーサッカー	¥2,500
45	ビックリマンワールド	¥2,200
46	飛龍の拳III	¥2,600
47	ファイナルミッション	¥2,500
48	ブライファイター	¥2,500
49	プレジデントの選択（手帳付き）	¥3,200
50	ブロディアランド	¥2,200
51	ホームランナイター'90	¥2,000
52	魔神英雄伝ワタル外伝	¥1,700
53	水島新司の大甲子園	¥2,600
54	迷宮島	¥2,200
55	燃えろ柔道ウォーリアズ	¥2,200
56	燃えろプロ野球'90	¥2,600
57	リトルマジック	¥2,800
58	ロックマン3	¥3,700
59	ワギャンランドII	¥2,500

PCエンジンソフト

No.	タイトル	価格
1	OUT LIVE	¥1,000
2	R-TYPE1	¥800
3	R-TYPE2	¥800
4	青いブリンク	¥500
5	あっぱれゲートボール	¥600
6	アトミックロボキット	¥1,500
7	イース1＆2（CD）	¥3,500
8	ヴァリス2（CD）	¥3,000
9	ウイニングショット	¥500
10	F-1 PILOT	¥1,000
11	エイリアンクラッシュ	¥2,000
12	エナジー	¥600
13	オーダイン	¥1,500
14	オペレーションウルフ	¥2,700
15	ガイアの紋章	¥600
16	ガイフレーム	¥1,100
17	カトちゃんケンちゃん	¥500
18	カルメン、サンディエゴを追え	¥1,500
19	がんばれ！ゴルフボーイズ	¥600
20	改造町人シュビビンマン	¥1,300
21	鏡の国のレジェンド(CD)	¥300
22	ガンヘッド	¥1,500
23	キックボール	¥2,300
24	ギャラガ88	¥600
25	ぎゅわんぶらぁ自己中心派(CD)	¥600
26	恐竜大図鑑（CD）	¥2,500
27	キングオブカジノ	¥2,000
28	奇々怪界	¥1,500
29	究極タイガー	¥2,000
30	源平討魔伝	¥1,000
31	ゴールデンアックス(CD)	¥1,000
32	コズミックファンタジー(CD)	¥2,500
33	コブラ（CD）	¥1,000
34	これがプロ野球'89	¥1,000
35	THE功夫	¥300
36	サイドアーム	¥600
37	サイドアームスペシャル(CD)	¥600
38	サイバークロス	¥1,500
39	サイバーコア	¥1,300
40	定吉七番	¥300
41	シティハンター	¥1,000
42	ジャック・ニクラウス チャンピオンシップゴルフ	¥2,000
43	死霊戦線	¥900
44	邪聖剣ネクロマンサー	¥400
45	獣王記	¥1,400
46	獣王記（CD）	¥☎
47	上海	¥1,600
48	上海2	¥2,000
49	将棋修行初段一直線	¥2,500
50	神武伝承	¥800
51	忍	¥900
52	シンドバット地底の魔宮	¥1,900
53	スーパーアルバトロス(CD)	¥1,000
54	スーパーダライアス(CD)	¥2,800
55	スーパー大戦略（CD）	¥2,500
56	スプラッタハウス	¥2,400
57	スペースインベーダー復活	¥1,000
58	スペースハリアー	¥600
59	凄ノ王伝説	¥500
60	戦国麻雀	¥1,100
61	ソルビアンカ	¥2,500
62	ソンソン2	¥500
63	倉庫番WORLD	¥1,200
64	タイトーチェイスHQ	¥2,000
65	大地君クライシス	¥2,300
66	ダブルダンジョン	¥1,000
67	ダウロード	¥1,900
68	竜の子ファイター	¥500
69	ダンジョンエクスプローラー	¥700
70	武田信玄	¥1,200
71	遂電屋藤兵衛	¥900
72	超絶人ベラボーマン	¥2,100
73	ディープブルー海底神話	¥500
74	デジタルチャンプ	¥1,800
75	デスブリンガー（CD）	¥2,000
76	天外魔境（CD）	¥2,700
77	ドッジボール部番外編	¥2,700
78	ドラえもん	¥300
79	ドラゴンスピリット	¥300
80	虎への道	¥2,000
81	ナイトライダースペシャル	¥600
82	ナグザットオープン	¥2,000
83	謎のマスカレード	¥1,000
84	ニュージーランドストーリー	¥1,400
85	ニュートピア	¥1,600
86	ニンジャウォーリアーズ	¥900
87	ネクタリス	¥2,400
88	ネクロスの要塞	¥1,500
89	No. Ri. Ko小川範子(CD)	¥300
90	パックランド	¥800
91	バトルエース	¥1,200
92	はにいいんざすかい	¥600
93	パラノイア	¥1,200
94	バリバリ伝説	¥2,500
95	バルンバ	¥1,000
96	パワーゴルフ	¥1,000
97	パワードリフト	¥1,500
98	パワーリーグ	¥400
99	パワーリーグ2	¥1,200
100	BE BALL	¥700
101	P-47	¥2,000
102	PC原人	¥2,000
103	ビクトリーラン	¥1,000
104	ビジランテ	¥400
105	ビックリマンワールド	¥600
106	ビックリマン大事界(CD)	¥600
107	飛装騎兵カイザード	¥1,000
108	BLODIA	¥500
109	ファイティングストリート(CD)	¥2,100
110	ファイナルラップツイン	¥2,500
111	ファイヤープロレスリング	¥3,600
112	ファンタジーゾーン	¥600
113	フォーメーションサッカー	¥3,500
114	ブラディウルフ	¥1,500
115	ブルファイト	¥1,200
116	ブレイクイン	¥2,000
117	プロテニスワールドコート	¥1,600
118	プロ野球ワールドスタジアム	¥600
119	ヘビーユニット	¥700
120	弁慶外伝	¥1,000
121	北斗星の女	¥1,600
122	魔界八犬伝SHADA	¥500
123	魔境伝説	¥600
124	魔神英雄伝ワタル	¥700
125	麻雀ウォーズ	¥2,200
126	Mr. HELIの大冒険	¥1,000
127	めぞん一刻	¥700
128	モトローダー	¥1,600
129	遊々人生	¥1,500
130	妖怪道中記	¥400
131	レッドアラート(CD)	¥1,000
132	ROMROMスタジアム(CD)	¥800
133	わいわい麻雀	¥2,100
134	ワンダーモモ	¥500

どんどん送ってね！

注意事項

- 故障、落書き、ラベルのはがれ、汚れのひどいものは買い取れません。（箱、説明書のないものは、各100〜500円引き。但し、箱、説明書は商品価値のあるものだけに限ります。）
- 保護者の記名(自筆)、印のないものや、当店にて買い取り不可能と判断した商品は送料着払いにて返送することがあります。
- 買取り価格は商品の状態及びソフトの人気、集まる本数により、変動することがあります。
- 付属品付きのソフトは付属品が無い場合買取れません。（PCエンジン、メガドライブソフトは箱、ソフトの両方がそろっていないと買取りできません。）
- ソフトの代金は「郵便貯金事務センター」より払出証書が届きます。（18才未満の方は保護者のお名前で届きます。）

ファミコン売るならやっぱココ
ファミコンステーション

申し込み書 送り先
〒595 大阪府泉大津市昭和町9-7
ファミコンステーション商品センター

☎0725(22)8050

表にないソフト、☎マークはTELにて確認!(受付/AM11時〜PM4時)
通信販売しています。価格に自信あり! くわしくはお電話で!!

ファミコンソフト

あ

No.	タイトル	価格
1	アーガス	¥600
2	アークティック	¥1,700
3	アーバンチャンピオン	¥500
4	アイギーナの予言	¥600
5	アイドル八犬伝	¥2,300
6	アイスクライマー	¥1,500
7	I LOVEソフトボール	¥1,500
8	アウトランダーズ	¥1,700
9	アキラ	¥500
10	悪魔の招待状	¥700
11	アストロボ・ササ	¥700
12	アタックアニマル学園	¥900
13	アディアンの杖	¥400
14	アテナ	¥1,100
15	アドベンチャーズオブロロ	¥2,100
16	アトランチスの謎	¥600
17	アバドックス	¥1,900
18	アフターバーナー	¥2,000
19	アメリカンフットボール	¥2,800
20	アメリカ大統領選挙	¥2,300
21	アメリカンドリーム	¥1,600
22	アルカノイドI	¥2,200
23	アルカノイド2	¥2,200
24	アルゴスの戦士	¥900
25	アルテリオス	¥1,100
26	悪魔くん	¥2,300
27	悪魔城伝説	¥600
28	暗黒神話	¥1,000
29	赤影	¥2,100
30	蒼き狼と白き牝鹿ジンギスカン	¥2,300
31	1942	¥1,600
32	1943	¥2,700
33	イーアルカンフー	¥500
34	イース	¥1,500
35	囲碁九路盤対局	¥3,600
36	囲碁指南	¥3,300
37	囲碁名鑑	¥3,500
38	いきなりミュージシャン	¥1,600
39	いっき	¥400
40	イメージファイト	¥1,500
41	インドラの光	¥2,100
42	井崎の競馬必勝学	¥3,000
43	井手名人の実戦麻雀	¥3,600
44	怒	¥1,300
45	怒2	¥1,900
46	怒3	¥2,500
47	ウィザードリィ	¥2,600
48	ウィザードリィ2	¥1,700
49	ウィザードリィ3	¥2,600
50	ウィナーズカップ	¥2,500
51	ヴィナス戦記	¥1,300
52	ウイロー	¥700
53	ヴォルガード2	¥400
54	うっでいぽこ	¥1,200
55	ウルティマ	¥1,500
56	ウルティマ2	¥1,200
57	うる星やつら	¥1,300
58	ウルトラマン倶楽部2	¥2,500
59	宇宙船コスモキャリア	¥1,100
60	F1レース	¥1,000
61	SDガンダムガチャポン戦士2	¥☎
62	エアーウルフ	¥1,800
63	エアーフォートレス	¥1,300
64	エイトアイズ	¥900
65	エイリアンシンドローム	¥1,400
66	エキサイトバイク	¥900
67	エグゼドエグゼス	¥700
68	エクセリオン	¥700
69	SDバトル大相撲	¥1,700
70	エスパ冒険隊	¥900
71	ASO	¥1,300
72	エッガーランド 迷宮の復活	¥2,200
73	エモやんの10倍プロ野球	¥2,500
74	えりかさとるの夢冒険	¥1,000
75	エリュシオン	¥1,700
76	エルナークの財宝	¥1,100
77	エレベーターアクション	¥1,300
78	美味しんぼ	¥1,700
79	落っことしパズルとんじゃん	¥1,200
80	オセロ	¥3,200
81	おそ松くん	¥2,500
82	おにゃんこTOWN	¥700
83	オバケのQ太郎	¥900
84	オペレーションウルフ	¥1,500
85	オホーツクに消ゆ	¥900
86	オリュンポスの戦い	¥1,200

か

No.	タイトル	価格
1	ガーディック外伝	¥1,200
2	ガーフィールドの一週間	¥1,900
3	カイの冒険	¥900
4	かぐや姫伝説	¥1,500
5	カケフ君のジャンプ天国	¥2,000
6	かってにシロクマ	¥2,300
7	カラオケスタジオ	¥400
8	カラテカ	¥800
9	カルノフ	¥900
10	がんばれゴエモンI	¥1,200
11	がんばれゴエモン2	¥1,900
12	がんばれゴエモン 外伝	¥☎
13	がんばれペナントレース	¥800
14	影の伝説	¥☎
15	仮面の忍者花丸	¥2,300
16	仮面ライダー倶楽部	¥2,300
17	快傑ヤンチャ丸	¥2,000
18	貝獣物語	¥1,800
19	株式道場	¥3,100
20	帰ってきた!軍人将棋なんやそれ!?	¥1,700
21	亀の恩返し	¥1,100
22	元祖西遊記スーパーモンキー大冒険	¥800
23	ガンヘッド	¥2,300
24	キテレツ大百科	¥2,500
25	機動戦士Zガンダム	¥1,300
26	キャッスルエクセレント	¥1,400
27	キャディラック	¥1,800
28	キャプテンED(えど)	¥1,600
29	キャプテンシルバー	¥1,100
30	キャプテン翼	¥☎
31	ギャラガ	¥1,700
32	ギャラクシアン	¥1,500
33	ギャリバン	¥1,900
34	ぎゅわんぶらあ自己中心派	¥3,300
35	キョンシーズ2	¥1,200
36	キングオブキングス	¥2,500
37	キングコング2	¥600
38	キングスナイト	¥700
39	キン肉マン	¥600
40	究極タイガー	¥2,000
41	究極ハリキリスタジアム	¥500
42	究極ハリキリスタジアム'88	¥☎
43	究極ハリキリスタジアム平成版	¥900
44	京都花の密室殺人事件	¥700
45	京都龍の寺殺人事件	¥1,300
46	銀河の三人	¥700
47	銀河英雄伝説	¥☎
48	クインティ	¥1,000
49	クウオーターバックスクランブル	¥2,500
50	グーニーズI	¥500
51	グーニーズ2	¥800
52	グラディウスI	¥1,300
53	グラディウス2	¥2,500
54	クルクルランド	¥500
55	クレイジークライマー	¥1,800
56	グレートタンク	¥1,700
57	孔雀王	¥1,600
58	けいさんゲーム	¥500
59	ゲイモス	¥300
60	ゲゲゲの鬼太郎I	¥1,000
61	ゲゲゲの鬼太郎2	¥1,700
62	けっきょく南極大冒険	¥1,500
63	ゲバラ	¥2,100
64	激亀忍者伝	¥2,000
65	激闘スタジアム	¥1,000
66	激闘プロレス	¥2,500
67	激突四駆バトル	¥1,500
68	月風魔伝	¥700
69	源平討魔伝	¥800
70	ケルナグール	¥1,500
71	ゴーストバスターズ	¥900
72	ゴジラ	¥2,500
73	コズミックイプシロン	¥1,400
74	コスモジェネシス	¥900
75	コスモポリスギャリバン	¥1,500
76	コズミックウォーズ	¥1,500
77	御存知弥次喜多珍道中	¥1,500
78	コナミックスポーツインソウル	¥1,500
79	コブラコマンド	¥1,700
80	ゴルゴ13	¥900
81	ゴルフ	¥1,400
82	ゴルフっ子オープン	¥2,300
83	コンフリクト	¥2,300
84	五目ならべ	¥2,300
85	甲子園	¥3,100
86	魂斗羅	¥2,100

さ

No.	タイトル	価格
1	サーカスチャーリー	¥1,100
2	魁!男塾	¥1,900
3	サイドポケット	¥1,700
4	サッカー	¥1,100
5	サッカーリーグ(ウィナーズカップ)	¥2,400
6	ザ・トライアスロン	¥1,600
7	ザ・ブラックバス	¥1,900
8	ザ・ブラックバス2	¥2,100
9	ザ・マネーゲーム	¥2,100
10	ザ・マネーゲーム2	¥2,100
11	ザ・ロード・オブ・キング	¥1,300
12	サラダの国のトマト姫	¥1,300
13	さんまの名探偵	¥600
14	沙羅曼蛇	¥1,600
15	砂漠の狐	¥1,900
16	殺意の階層	¥1,300
17	三國志(光栄)	¥4,000
18	三國志 中原の覇者(ナムコ)	¥1,800
19	真田十勇士	¥900
20	西遊記ワールド	¥1,700
21	里見八犬伝	¥1,500
22	サンダーバード	¥1,000
23	サンサラ・ナーガ	¥3,200
24	JJ	¥800
25	ジーザス	¥900
26	シェラザード	¥700
27	地獄のインナーウォーズ バルドック	¥2,500
28	ジッピーレース	¥900
29	シティコネクション	¥☎
30	シャーロック・ホームズ伯爵令嬢誘拐事件	¥800
31	ジャイロセット	¥500
32	ジャイロダイン	¥900
33	ジャウスト	¥1,400
34	じゃじゃ丸の大冒険	¥1,000
35	じゃじゃ丸忍法帳	¥900
36	シャドウゲイト	¥700
37	じゃりん子チエ	¥400
38	ジャンボウ	¥1,400
39	ジャンボ尾崎のホールインワン	¥2,900
40	時空勇伝デビアス	¥700
41	将軍	¥1,300
42	少公女セディ	¥1,000
43	上海	¥2,600
44	新・里見八犬伝	¥2,300
45	新人類	¥900
46	新・燃えろプロ野球	¥700
47	神宮館89 電脳九星占い	¥☎
48	神仙伝	¥2,400
49	SWAT	¥1,400
50	スウィートホーム	¥600
51	スーパーアラビアン	¥500
52	スーパーエクスプレス殺人	¥2,300
53	スーパースターフォース	¥700
54	スーパースタープロレス	¥2,300
55	スーパーゼビウス	¥800
56	スーパーダイナミックスバドミントン	¥1,900
57	スーパーチャイニーズI	¥800
58	スーパーチャイニーズ2	¥2,000
59	スーパービットフォール	¥900
60	スーパーピンボール	¥2,600
61	スーパーブラックオニキス	¥1,700
62	スーパーマリオブラザーズ	¥☎
63	スーパーマリオブラザーズ3	¥☎
64	スーパーマン	¥1,100
65	スーパー魂斗羅	¥2,100
66	スーパーラグビー	¥2,700
67	スカイキッド	¥900
68	スカイデストロイヤー	¥700
69	スクウェアのトムソーヤ	¥☎
70	スクーン	¥500
71	スケバン刑事3	¥1,100
72	スターウォーズ	¥1,100
73	スターゲイト	¥☎
74	スターソルジャー	¥900
75	スターフォース	¥600
76	スターラスター	¥700
77	スティックハンター	¥1,300
78	スパイVSスパイ	¥700
79	スパルタンX	¥700
80	スプラッターハウス	¥☎
81	スペースインベーダー	¥2,000
82	スペースハリアー	¥1,700
83	スペースハンター	¥600
84	スペースシャドー	¥700
85	スペランカーI	¥600
86	スペランカー2	¥900
87	頭脳戦艦ガル	¥500
88	セクロス	¥400
89	ゼビウス	¥900
90	星霊狩り	¥☎
91	聖飢魔II	¥1,000
92	聖闘士星矢	¥500
93	聖闘士星矢2	¥1,200
94	赤龍王	¥1,200
95	戦場の狼	¥900
96	全米プロバスケット	¥2,400
97	ゾイド	¥1,700
98	ゾイド2	¥1,400
99	ソフトボール天国	¥2,200
100	ソロモンの鍵	¥1,100
101	ソンソン	¥900
102	ゾンビハンター	¥600

た

No.	タイトル	価格
1	タイガーヘリ	¥☎
2	タイトーグランプリ	¥2,600
3	ダイナマイトボウル	¥2,100
4	ダウボーイ	¥500
5	ダウンタウン熱血物語	¥2,900
6	たけしの戦国風雲児	¥1,000
7	たけしの挑戦状	¥500
8	田代まさしのプリンセスがいっぱい	¥2,100
9	タッグチームプロレスリング	¥600
10	ダックハント	¥400
11	タッチ	¥1,200
12	谷川の将棋指南2	¥3,500
13	谷川の将棋指南3	¥3,500
14	ダブルドラゴン	¥2,200
15	ダブルドラゴン2	¥1,600
16	高橋名人の冒険島	¥900
17	太陽の神殿	¥1,000
18	大戦略	¥3,600
19	大魔司教ガリウス	¥400
20	脱獄	¥2,300
21	闘いの挽歌	¥1,500
22	道(TAO)	¥2,000
23	武田信玄	¥1,900
24	武田信玄2	¥2,200
25	ダンジョン放浪記	¥2,300
26	ダンジョン&マジック	¥2,400
27	チェイスHQ	¥2,600
28	チェスターフィールド	¥1,100
29	ちゃっくんほっぷ	¥800
30	チャレンジャー	¥600
31	チャンピオンシップ ロードランナー	¥1,000
32	チョップリフター	¥1,000
33	中国占星術	¥☎
34	中華大仙	¥2,100
35	超時空要塞マクロス	¥600
36	超人ウルトラベースボール	¥1,500
37	ツインビー	¥1,200
38	ツインビー3	¥2,800
39	つっぱり大相撲	¥1,800
40	釣りキチ三平	¥1,500
41	10ヤードファイト	¥1,500
42	TMネットワーク(ライブ・イン・パワーボウル)	¥☎
43	ディーヴァ	¥1,100
44	ディープダンジョン3	¥900
45	ディグダグI	¥1,500
46	ディグダグ2	¥1,000
47	ディジャブ	¥1,100
48	テグザー	¥400
49	デッドフォックス	¥900
50	テトリス	¥2,800
51	テニス	¥1,300
52	デビルマン	¥1,500
53	デビルワールド	¥500
54	テラクレスタ	¥1,000
55	寺尾のどすこい大相撲	¥☎
56	鉄道王	¥2,700
57	鉄腕アトム	¥1,300
58	天地を食らう	¥2,000
59	伝説の騎士 エルロンド	¥700
60	電撃ビックバン!	¥1,400
61	ドアドア	¥1,100
62	トップガン	¥2,600
63	トップガン2	¥2,800
64	トップライダー(ビニールバイク付)	¥300
65	ドナルドダック	¥2,300
66	ドナルドランド	¥2,800
67	トムソーヤの冒険	¥☎
68	ドラえもん	¥☎
69	ドラゴンクエストI	¥☎
70	ドラゴンクエスト2	¥☎
71	ドラゴンクエスト3	¥☎
72	ドラゴンクエスト4	¥☎
73	ドラゴンスクロール	¥900
74	ドランゴンスピリット	¥1,100
75	ドラゴンスレイヤー4	¥700
76	ドラゴンバスター	¥600
77	ドラゴンバスター2	¥900
78	ドラゴンボール	¥1,200
79	ドラゴンボール 大魔王復活	¥1,200
80	ドラゴンボール3 悟空伝	¥☎
81	ドラゴンユニット	¥2,500
82	ドラゴンニンジャ	¥1,000
83	トランスフォーマー	¥500
84	ドルアーガの塔	¥500
85	ドンキーコング	¥1,000
86	ドンキーコングJr	¥700
87	ドンキーコング3	¥1,000
88	ドンキーコングJrの算数遊び	¥☎
89	ドンドコドン	¥2,300
90	時空の旅人	¥600
91	所さんのまもるもせめるも	¥1,900
92	東海道五十三次	¥1,000
93	東風	¥2,300
94	東方見文録	¥900
95	闘将!ラーメンマン	¥1,000
96	独眼竜政宗	¥800
97	突然!マッチョマン	¥☎

な

No.	タイトル	価格
1	ナイトライダー	¥2,000
2	ナッツ&ミルク	¥600
3	ナポレオン戦記	¥1,700
4	ナムコクラシック	¥2,600
5	中嶋悟 F-1ヒーロー	¥3,100
6	長ぐつをはいた猫	¥900
7	南国指令!スパイVSスパイ	¥700
8	忍者COPサイゾウ	¥1,600
9	忍者くん	¥900
10	忍者くん 阿修羅の章	¥1,600
11	忍者じゃじゃ丸くん	¥700
12	忍者ハットリくん	¥500
13	忍者龍剣伝	¥1,700
14	忍者龍剣伝2	¥1,700
15	熱血硬派くにおくん	¥1,600
16	熱血高校ドッジボール部	¥3,400
17	信長の野望 戦国群雄伝	¥5,000
18	信長の野望 全国版	¥3,000

は

No.	タイトル	価格
1	Bugってハニー	¥1,200
2	バーガータイム	¥1,200
3	バーディラッシュ	¥2,400
4	バードウィーク	¥800
5	パーフェクトボーリング	¥2,100
6	ハイウェイスター	¥1,900
7	バイオ戦士DAN	¥800
8	ハイドライド3	¥800
9	ハイドライドスペシャル	¥600
10	バイナリィランド	¥600
11	ハイパーオリンピック	¥☎
12	ハイパーショット(銃付き)	¥☎
13	ハイパースポーツ	¥☎
14	バギーポッパー	¥1,200
15	パチコン	¥1,800
16	パチ夫くん	¥3,400
17	パチ夫くん2	¥3,200

申し込み書(18才未満は保護者印が必ず必要)

住所〒 -

電話番号 ( )

氏名(本人) 年齢 才

保護者氏名(直筆) 続柄 印

商品名		
あ	5	アイドル八犬伝〔書き方例〕

受付番号

受付日

G-4

支払方法 郵便払出で送らせていただきます。送料500円差し引き

必

右の注意事項を必ずよく読んでネ!!

⇩

送る前に必ず電話で受付番号を確認してネ!!

⇩

左の申し込み書に必要事項を全部書いてネ!!

申し込み方法

①まず先に電話で受付番号を必ず確認して下さい。
②次に必ず左の申し込み書に記入の上、送って下さい。
③商品は宅急便か郵便小包みで送って下さい。(着払い不可)
④18才未満の方は、必ず保護者の方に記入捺印してもらって下さい。(記入、印無きものは、受け付けません。)

ここは、すごいぞ！ 買取王!!

パワーブレーザー	700円
バトルフリート	2,500円
バラメデス	1,200円
百鬼夜行	1,100円
100万$キッド	1,300円
必殺道場破り	1,300円
ヒットラーの復活	600円
火の鳥	900円
飛龍の拳2 ドラゴンの翼	1,000円
飛龍の拳3 5人の龍戦士	1,100円
飛龍の拳 奥義の書	1,100円
V'BALL	800円
ビーバップハイスクール	1,000円
ビックリマンワールド	1,400円
ビバ ラスベガス	2,500円
ピンボール	1,100円
ピンボールクエスト	800円
ファイティングゴルフ	2,800円
ビーバータイム	1,000円
ファイナルファンタジー	2,100円
ファイナルファンタジー2	2,500円
ファイナルファンタジー3	1,000円
ファイナルラップ	2,900円
ファミコンウォーズ	2,200円
ファミコン名人戦	3,100円
ファミコン野球盤	1,600円
ファミスタ'89開幕版!!	1,000円
ファミスタ'90	1,500円
ファミリークイズ	1,400円
ファミリーサーキット	2,100円
ファミリージョッキー	1,800円
ファミリーテニス	2,000円
ファミリーピンボール	1,500円
ファミリーボクシング	1,600円
ファミリーマージャン	2,000円
ファミリーマージャン2 上海への道	2,500円
ファンタジーゾーン2 オパオパの涙	1,600円
ファンタジーゾーン	1,100円
ファイナルミッション	900円
ブラッディ・ウォリアーズ	1,900円
不動明王伝	800円
フラッピー	1,400円
飛ingヒーロー	1,500円
フリートコマンダー	2,800円
フリップル	1,000円
ふしぎなブロビー	1,000円
ブービーキッズ	1,100円
ブルートレイン殺人事件	1,100円
ファミリーマージャン3	3,100円
プレジデントの選択	800円
プレデター	1,700円
プロ野球?殺人事件	1,100円
ファイヤーエンブレム	1,000円
ブライファイター	600円
ファンタジー	1,600円
ヘビーバレル	600円
ヘラクレスの栄光	700円
ヘラクレスの栄光2 タイタンの滅亡	1,000円
ベースボール	300円
ベガスコネクション	900円
ベストプレープロ野球	900円
ベストプレープロ野球 新データ	700円
ベストプレープロ野球2	1,500円
ぺんぎんくんWars	1,400円
ホームランナイター	400円
ホーリーダイバー	600円
ホールインワンプロフェッショナル	2,600円
彷魔が刻	500円
北斗の拳	1,200円
北斗の拳2	1,400円
北斗の拳3	1,400円
星をみるひと	900円
HOSTAGES(ホステージ)	1,300円
不如帰	1,500円
ホワイトライオン伝説	1,400円
本将棋	2,000円
本命	1,700円
ボールブレイザー	500円
ボコスカウォーズ	600円
ボンバーキング	500円
ボンバーマン	1,300円
ポートピア連続殺人事件	700円
POLE TO FINISH	2,700円
ぽっくんモグラー	1,100円
ポケットザウルス十王剣の謎	1,000円
ポパイ	1,000円
ポパイの英語遊び	1,100円
麻雀	1,700円
麻雀大会	3,600円
マーダークラブ(殺人倶楽部)	1,300円
マッド・シティ	400円
マッハライダー	1,100円
マッピー	1,400円
マッピーランド	1,700円
マイティボンジャック	600円
マッピーキッズ	1,700円
魔界島	1,300円
魔界村	800円
マクロス	700円
マグナム危機一髪	900円
マジック・ジョン	1,200円
MOTHER	2,100円
まじゃべんちゃー麻雀戦記	800円
摩陀羅(マダラ)	1,500円
松本亨の株式必勝学	400円
松本亨の株式必勝学2	400円
マドゥーラの翼	1,300円
マニアックマンション	1,100円
マハラジャ	1,300円
マリオブラザーズ	1,500円
マルサの女	600円
魔神英雄伝ワタル 外伝	1,300円
マイト アンド マジック	2,600円
ミッキーマウス不思議の国の大冒険	1,500円
水戸黄門	1,800円
水戸黄門2 世界漫遊記	1,500円
ミネルバトンサーガ	800円
夫来戦史ライオス	700円
水島新司の大甲子園	2,300円
ミリピード	700円
夢幻戦士ヴァリス	600円
六三四の剣	700円
迷宮組曲	900円
迷宮島	600円
明治維新	1,300円
名探偵ホームズ Mからの挑戦状	1,900円
名探偵ホームズ 霧のロンドン殺人事件	1,300円
メタルフレーム サイバスター	2,000円
名門！第三野球部	400円
女神転生	1,600円
女神転生2	2,800円
メジャーリーグ	800円
めぞん一刻	1,500円
メタファイト	600円
メタルギア	700円
メトロクロス	1,100円
メルヴィルの炎	1,300円
もっともあぶない刑事	1,900円
モアイくん	1,700円
燃える！お兄さん	2,100円
燃えろ!!ジュニアバスケット	1,500円
燃えろ!!プロサッカー	1,900円
燃えろ!!プロテニス	1,200円
燃えろ!!プロ野球'88決定版	300円
燃えろ!!プロ野球 新	400円
モトクロス チャンピオン	1,400円
桃太郎伝説	1,800円
桃太郎電鉄	3,200円
森田将棋	3,200円
燃えろ！柔道WARIORS	700円
燃えろ!!プロ野球'90感動編	1,400円
妖怪倶楽部	800円
妖怪道中記	700円
横浜港連続殺人事件	500円
4人打ち麻雀	1,800円
ラスト ハルマゲドン	1,400円
ランボー	2,100円
リップルアイランド	1,100円
ルート16ターボ	1,200円
ルナーボール	1,200円
ルパン三世パンドラの遺産	2,200円
レーサーミニ四駆ジャパンカップ	1,200円
レッキングクルー	1,600円
霊幻道士	2,200円
レジェンド オブ ヒーロー トンマ	1,400円
レインボーアイランド	2,600円
ロードファイター	1,100円
ロードマン	1,700円
ロードランナー	300円
ローラーボール	2,100円
ローリングサンダー	600円
ロックマン	2,400円
ロックマン2	3,000円
ロットロット	800円
ロウオブザウエスト	400円
ロックマン3	2,800円
ロボコップ	1,700円
ロマンシア	1,100円
ワープマン	600円
ワールドスーパーテニス	1,000円
ワイワイワールド	1,100円
ワギャンランド	2,300円
ワルキューレの冒険	800円
わんぱくダック夢冒険	1,300円
ワールドボクシング	1,600円

PCエンジン

Rタイプ1	800円
Rタイプ2	1,600円
アフターバーナー2	1,400円
アウトラン	1,800円
アトミック・ロボキッド・スペシャル	1,500円
イメージファイト	1,500円
イース1・2	2,800円
ヴァリス2	3,100円
ヴォルフィード	900円
うる星やつら	2,000円
ヴァリス3	2,500円
エアロブラスター	1,900円
F1トリプルバトル	2,100円
F1ドリーム	2,600円
F1パイロット	1,100円
オーダイン	1,800円
オペレーションウルフ	1,500円
かっとび宅配くん	1,900円
カトちゃんケンちゃん	1,000円
カルメンサンディエゴを追え！世界編	700円
ガンヘッド	2,900円
究極タイガー	2,000円
キックボール	1,900円
KLAX	1,900円
源平討魔伝	1,500円
コズミックファンタジー 冒険少年ユウ	1,500円
コブラ	900円
ゴモラ・スピード	1,400円
これがプロ野球'90	2,000円
ゴールデンアックス	700円
サイコチェイサー	600円
最後の忍道	2,000円
サイドアーム	900円
サイバーナイト	2,000円
ザ・プロ野球	2,000円
サイバーコア	600円
地獄めぐり	1,300円
上海	900円
雀偵物語	2,300円
シティハンター	900円
J・Bハロルド	1,900円
シンドバッド 地底の魔宮	800円
ジャックニクラウス チャンピオンシップゴルフ	900円
獣王記(HuC)	1,000円
獣王記(CD-ROM)	1,000円
スーパーアルバトロス	1,600円
スーパーダライアス	1,900円
スーパーバレーボール	1,600円
スーパー桃太郎電鉄	2,000円
スプラッターハウス	2,000円
スペースインベーダー復活の日	700円
スーパー大戦略PCエンジン	1,000円
スーパースターソルジャー	1,400円
戦国麻雀	900円
ゼビウス ファードラウト伝説	2,000円
ソル・ビアンカ	1,400円
タイトーチェイスH.Q.	2,000円
武田信玄	1,100円
ダイ・ハード	2,000円
大地くんクライシス	2,000円
大魔界村	1,500円
ダウンロード	1,000円
ダブルリング	1,400円
超絶倫人ベラボーマン	2,000円
逐電屋藤兵衛	800円
天外魔境	1,000円
デコボコ伝説	2,100円
DIGITAL CHAMP(デジタルチャンプ)	1,000円
デス・ブリンガー	1,000円
デビル・クラッシュ	1,300円
虎への道	2,000円
ドラえもん	1,000円
ドロップロック ほらホラ	500円
ナグザットスタジアム	2,200円
謎のマスカレード	800円
ニュージーランドストーリー	600円
ニュートピア	1,000円
ニンジャウォーリアーズ	1,500円
熱血高校ドッジボール部PC番外編	1,400円
ネクタリス	800円
ネクロスの要塞	1,100円
バットマン	1,700円
バスティール	1,700円
バイオレントソルジャー	2,100円
パワードリフト	1,200円
パワーリーグ2	1,500円
パズニック	500円
パワーリーグIII	2,300円
飛装騎兵カイザード	1,000円
P47	1,000円
PC原人	2,000円
フォゴットンワールド	1,000円
ファイアープロレスリング	3,000円
ファイティングストリート	1,600円
ファイナルラップツイン	2,500円
フォーメーション・サッカー ヒューマンカップ'90	2,800円
ブラッディウルフならず者	2,000円
ブルファイト リングの覇者	1,500円
ブレイクイン	2,200円
不思議の夢のアリス	2,100円
プロテニスワールドコート	700円
ファイナルブラスター	2,100円
ヘビーユニット	1,000円
弁慶外伝	2,500円
北斗星の女	1,600円
麻雀学園	3,000円
麻雀刺客列伝 麻雀ウォーズ	1,000円
魔神英雄伝ワタル	1,000円
魔動王グランゾート	800円
マニアックプロレス明日への戦い	800円
麻雀学園マイルド 東間宗四郎登場	2,800円
Mr. HELIの大冒険	600円
みつばち学園	800円
めぞん一刻	800円
迷宮のエルフィーネ	800円
モトローダー	700円
桃太郎活劇	1,900円
桃太郎伝説ターボ	1,000円
モンスターレア	600円
USAプロバスケットボール	3,000円
ラビオ・レプス・スペシャル	1,100円
ラストハルマゲドン	2,800円
琉球	1,700円
ロードランナー ロストラビリンス	600円
ワイワイ麻雀	1,600円
ワンダーモモ	900円
ワルキューレの伝説	2,800円

メガドライブ

アトミック・ロボキッド	1,900円
アフターバーナー2	2,300円
アローフラッシュ	900円
エアーダイバー	2,000円
ゲイングランド	1,900円
ゴーストバスターズ	1,900円
コラムス	1,400円
鮫！鮫！鮫！	2,000円
サンダーフォース3	1,400円
シャドーダンサー	1,500円
スーパー・忍	2,000円
スーパー大戦略	2,500円
スーパーハングオン	2,000円
スーパーモナコGP	2,000円
スーパーリアルバスケットボール	1,100円
ソーサリアン	700円
大魔界村	1,500円
大旋風	1,100円
バーニングフォース	1,400円
FATMAN	2,100円
フェリオス	1,000円
ヘルファイアー	2,100円
マイケルジャクソンズムーンウォーカー	2,300円
モンスターレア	1,500円
レインボーアイランド	1,400円

ゲームボーイ

アレサ	600円
石道	800円
ウルトラマン倶楽部 敵怪獣ヲ発見セヨ	800円
SDガンダムSD戦国伝国盗り物語	800円
エモやんの20倍プロ野球	800円
キャデラック	500円
クオース	800円
クイックス	1,000円
Go Go TANK	600円
ゴジラくん	600円
魁！男塾	1,000円
シーサイドバレー	700円
上海	800円
将棋	700円
スーパーマリオランド	1,100円
ソーラーストライカー	400円
倉庫番	800円
倉庫番2	800円
ゾイド伝説	800円
ダブルドラゴン	1,500円
タスマニア物語	800円
タートルズ	1,000円
ちびまる子ちゃん	600円
テトリス	1,200円
テトリスセット	1,300円
テニス	700円
天神怪戦	800円
トランプボーイ2	900円
ドラキュラ伝説	800円
ドクターマリオ	1,500円
ネメシス	800円
ハイパーロードランナー	600円
バットマン	800円
バリーファイア	600円
パックマン	800円
ふしぎなブロビー	500円
プロディア	500円
ベリウスローランの魔獣	500円
ベースボール	800円
ボクシング	800円
魔界塔士SA・GA	1,100円
マスターカラテカ	600円
ミッキーマウス	800円
モトクロスマニアックス	600円
役満	700円
らんま1/2	1,200円
LOST CITY	500円

その他のソフトもどんどん買い取ります！

- 買い取り金額は、現金書留めにて送らさせていただきます。
- この表にないものは、電話で聞いてね。
  電話の受付時間は12：00AM～5：00PMです。
- ファミコンディスクのソフト、攻略本は買取出来ません。
- 価格が変更になった場合は、電話でお知らせします。この場合、買取が成立しない時は、当社送料負担にてソフトをご返送します。
- キズ、破損、汚れ、落書きのあるものは買取出来ません。
- 現金の発送には約2週間かかります。
- この買取表は、3月20日まで有効です。

★おもちゃ屋さん、ファミコン屋さん、卸屋さん、新品、特価処分品買取します。ご一報下さい。

キャンパス

〒475 愛知県半田市星崎3-22-8 丸新ビル3F
「キャンパス買取」係

☎0569-24-5251

電話受付、お昼12時から夕方5時まで（土、日曜、祭日休み）

買います! 買います! そのソフト

買取価格表

ファミコン

アークティック	1,800円
アーガス	700円
アーバンチャンピオン	700円
アイギーナの予言	800円
アイスクライマー	1,500円
アイドル八犬伝	2,000円
I LoveソフトボーIL	900円
アウトランダーズ	1,600円
蒼き狼と白き牝鹿ジンギスカン	1,800円
蒼き狼と白き牝鹿ジンギスカンCD付き	2,100円
赤影	1,900円
悪魔城スペシャル ぼくドラキュラくん	1,400円
悪魔くん 魔界の罠	1,800円
悪魔城伝説	1,000円
悪魔の招待状	800円
アストロファング	1,200円
AD & D ヒーローオブランス	2,000円
アテナ(カセットテープ付)	1,500円
アトランティスの謎	700円
アドベンチャーズ オブ ロロ	2,200円
アバドックス	1,600円
アフターバーナー	1,400円
アメリカ大統領選挙	1,100円
アメリカンドリーム	1,300円
アメリカンフットボール	2,800円
アルカノイド(コントローラー付)	800円
アルカノイド2(コントローラー付)	800円
アルゴスの戦士	1,000円
アルテリオス	600円
暗黒神話	700円
イーアルカンフー	700円
イース	1,000円
イース2	1,300円
いっき	500円
怒	1,600円
怒2	1,400円
怒3	2,100円
いきなりミュージシャン	1,300円
囲碁九路盤対局	3,600円
囲碁指南	3,100円
囲碁名鑑	3,700円
井崎修五郎の競馬必勝学	1,700円
1943	2,400円
1942	2,000円
井出洋介名人の実戦麻雀(コントローラー付)	3,800円
イメージファイト	1,000円
インドラの光	1,600円
WIT' S	700円
ウィザードリイ	2,300円
ウィザードリィ2	1,400円
ウィザードリィ3	1,500円
ウィナーズカップ	2,300円
ウイロー	500円
うっでいぽこ	1,000円
宇宙船コスモキャリア	600円
うる星やつら	1,500円
ウルティマ	800円
ウルティマ2 聖者への道	700円
ウルトラマン倶楽部2 帰ってきたウルトラマン倶楽部	1,400円
ヴォルガード2	900円
ヴィナス戦記	600円
ASO	1,000円
エッガーランド2	2,300円
エアーウルフ	1,700円
SD戦国武将列伝 烈火のごとく天下を盗れ	1,900円
エイリアンシンドローム	700円
エキサイトバイク	1,100円
エクセリオン	700円
エグゼドエグゼズ	800円
SDガンダムワールドガチャポン戦士2 カプセル戦記	1,100円
SDバトル大相撲・平成ヒーロー場所	1,000円
SDヒーロー総決戦	600円
F1レース	1,200円
エモヤンの10倍プロ野球	2,100円
エリュシオン	1,500円
えりかとさとるの夢冒険	1,200円
エレベーターアクション	1,300円
SDガンダム外伝ナイトガンダム物語	2,600円
美味しんぼ	1,200円
オセロ	3,200円
おそ松くん	2,600円
おにゃんこTOWN	1,400円
オバケのQ太郎	1,500円
オペレーションウルフ	600円
オホーツクに消ゆ	1,100円
オリュンポスの戦い	500円
かってにシロクマ	2,100円
快傑ヤンチャ丸	900円
貝獣物語(マップ)	1,300円
GUN・NAC	1,000円
帰って来た軍人将棋なんやそれ	1,100円
かぐや姫伝説	1,600円
カケフくんのジャンプ天国	1,600円
KAGE	800円
影の伝説	500円
影狼伝説	1,400円
株式道場	1,000円
仮面の忍者花丸	1,300円
仮面ライダー倶楽部	2,900円
カラテカ	900円
カルノフ	1,200円
ガーフィールドの1週間	1,900円
元祖西遊記スーパーモンキー大冒険	1,000円
がんばれゴエモン2	2,100円
がんばれゴエモンからくり道中	1,200円
がんばれゴエモン外伝 きえた黄金キセル	1,000円
ガンヘッド	1,400円
キャデラック	500円
キャプテンED	900円
キャプテンシルバー	1,100円
キャプテン翼	1,700円
キャプテン翼2 スーパーストライカー	2,200円
究極タイガー	1,200円
京都財テク殺人事件	1,800円
京都花の密室殺人事件	400円
キョンシーズ2	1,400円
キテレツ大百科	1,900円
キングオブキングス	2,300円
キングコング2	1,200円
キングスナイト	1,000円
キン肉マン マッスルタッグマッチ	600円
ギャラガ	1,700円
ギャラクシアン	1,500円
ギャリバン	1,300円
ぎゅわんぶらあ自己中心派	2,100円
ぎゅわんぶらあ自己中心派2	2,800円
キャッスルクエスト	700円
クォーターバックスクランブル	3,200円
孔雀王	1,600円
孔雀王2	1,000円
クレイジークライマー	2,000円
黒鉄ヒロシの予想大好き	1,300円
クロスファイアー	2,100円
グーニーズ2	500円
グラディウス	1,000円
グラディウス2	2,300円
グレートタンク	1,900円
クォース	900円
けっきょく南極大冒険	1,800円
ケルナグール	600円
月風魔伝	1,200円
激亀忍者伝	1,700円
激闘スタジアム	1,300円
激闘プロレス	1,500円
激突四駆バトル	700円
ゲゲゲの鬼太郎	700円
ゲゲゲの鬼太郎2	1,000円
ゲバラ	2,300円
ゲートイン	900円
甲子園	1,600円
コズミックイプシロン	800円
コズミックウォーズ	800円
コナミックスポーツインソウル	1,300円
コブラコマンド	1,500円
魂斗羅	1,700円
コンフリクト	1,900円
ゴーストバスターズ	1,100円
ゴッドスレイヤー	500円
ゴジラ	2,600円
御存知弥次喜多珍道中	1,100円
五目ならべ	1,300円
ゴルゴ13第2章	500円
ゴルフ	1,500円
ゴルフッ子オープン	1,100円
サッカー	1,100円
サイドポケット	1,500円
西遊記ワールド	1,600円
三国志2	2,500円
里見八犬伝	1,300円
真田十勇士	700円
砂漠の狐	1,300円
サンリオカーニバル	1,100円
沙羅曼蛇(サラマンダ)	1,400円
三国志(光栄)	4,100円
三国志 中原の覇者	2,700円
サンサーラ・ナーガ	2,800円
サンダーバード	1,100円
さんまの名探偵	800円
ザ・トライアスロン	1,300円
ザ・ブラックバス	900円
ザ・ブラックバス2	1,900円
ザ・マネーゲーム	1,300円
ザ・マネーゲーム2	700円
ザ・ロードオブキング	600円
上海	1,400円
上海2	1,300円
小公子セディ	900円
シティーコネクション	600円
新里見八犬伝	1,500円
神仙伝	900円
ジェイジェイ	500円
ジャイロダイン	800円
シャッフルパックカフェ	1,400円
じゃじゃ丸の大冒険	1,000円
じゃりン子チエ	500円
ジャンボウ	1,100円
獣王記	1,100円
ジッピーレース	800円
ジャンピンキッド	1,900円
じゃじゃ丸撃魔伝	800円
スーパーアラビアン	400円
スーパー魂斗羅	1,100円
スーパースターフォース	1,000円
スーパースタープロレスリング	2,400円
スーパーゼビウスガンプの謎	700円
スーパーダイナミックスバトミントン	1,900円
スーパーチャイニーズ	900円
スーパーチャイニーズ2	1,300円
スーパーピットフォール	1,000円
スーパーピンボール	2,700円
スーパーブラックオニキス	500円
スーパーマリオブラザーズ	1,700円
スーパーマリオブラザーズ3	2,200円
スーパーマン	1,000円
スーパーラグビー	2,400円
スーパーリアルベースボール	800円
スウィートホーム	700円
スカイキッド	900円
スカイデストロイヤー	1,100円
スクウェアのトム・ソーヤ	400円
スケバン刑事3	1,000円
スターウォーズ	1,400円
スターゲイト	600円
スターソルジャー	600円
スターフォース	700円
スターラスター	600円
スティックハンター	800円
STED	1,400円
スパルタンX	800円
スプラッタハウス	1,300円
スペースインベーダー	1,400円
スペースハリアー	1,400円
スペランカー	700円
スペランカー2勇者への挑戦	700円
SWAT(スワット)	600円
水滸伝	3,000円
水滸伝CD付き	3,200円
聖飢魔2悪魔の逆襲	800円
星霊狩り	900円
聖闘士星矢黄金伝説	500円
聖闘士星矢黄金伝説完結編	500円
赤龍王	600円
セクロス	700円
戦場の狼	900円
Zガンダムホットスクランブル	1,400円
ゼビウス	800円
全米プロバスケット	2,300円
ソフトボール天国	2,400円
ソロモンの鍵	1,000円
ゾイド黙示録	2,200円
ゾイド2ゼネバスの逆襲	1,100円
ゾイド中央大陸の戦い	1,300円
ソルスティス	1,100円
タッグチームプロレスリング	700円
タッチ	600円
タイガーヘリ	600円
TITAN-タイタン-	1,800円
タイトーグランプリ	2,700円
タイトーチェイスH.Q.	1,500円
太陽の神殿	700円
TAO〜道〜	1,300円
高橋名人の冒険島	1,500円
たけしの戦国風雲児	800円
探偵 神宮寺三郎 時の過ぎゆくままに	2,000円
武田信玄	900円
武田信玄2	1,500円
田代まさしのプリンセスがいっぱい	2,200円
闘いの挽歌	1,700円
闘将!!拉麺男	800円
谷川浩司の将棋指南2	3,500円
谷川浩司の将棋指南3	3,500円
大戦略	3,200円
ダイナマイトボウル	2,400円
ダウンタウン熱血行進曲	2,900円
ダウンタン熱血物語	2,500円
脱獄	2,000円
双截龍(ダブルドラゴン)	1,800円
双截龍2(ダブルドラゴン2)	1,700円
ダンション&マジック	1,300円
ダッシュ野郎	1,500円
チェスターフィールド	700円
ちゃっくんぽっぷ	1,000円
チャンピオンシップロードランナー	700円
中華大仙	1,500円
中国雀士ストーリー・東風	2,200円
チョップリフター	700円
超人ウルトラベースボール	1,000円
チップとデールの大作戦	1,200円
つっぱり大相撲	1,500円
ツインビー	800円
ツインビー3	2,000円
つりキチ三平ブルーマーリン編	1,600円
TM NETWORK ライブインパワーボウル	700円
鉄道王	2,800円
鉄腕アトム	1,400円
テトリス	2,300円
テニス	1,400円
テラクレスタ	1,000円
天地を喰らう	2,200円
10ヤードファイト	1,300円
ディーヴァ	1,200円
ディープダンジョン3	700円
ディープダンジョン4	800円
ディグダグ	1,600円
ディズダグ2	1,300円
デッドフォックス	800円
デビルマン	1,500円
テクモボール	2,400円
トップガン	2,700円
トップガン デュアルファイターズ	2,900円
東海道五十三次	700円
東方見聞録	600円
所さんのまもるもせめるも	2,200円
突然!マッチョマン	1,100円
トム・ソーヤーの冒険	1,000円
トランスフォーマー コンボイの謎	1,100円
とんじゃん	900円
ドアドア	1,300円
独眼竜政宗	1,200円
ドナルドダック	2,400円
ドナルドランド	2,100円
ドラえもん	2,000円
ドラゴンクエスト	1,800円
ドラゴンクエスト2悪霊の神々	1,600円
ドラゴンクエスト3そして伝説へ…	1,900円
ドラゴンクエスト4導かれし者たち	2,000円
ドラゴンスクロール	500円
ドラゴンスピリット	1,000円
ドラゴンスレイヤー4	600円
ドラゴンニンジャ	700円
ドラゴンバスター	1,000円
ドラゴンバスター2闇の封印	700円
ドラゴンボール 神龍の謎	1,300円
ドラゴンボール2大魔王復活	1,300円
ドラゴンボール3悟空伝	1,000円
ドラゴンユニット	1,100円
ドラゴンボールZ	2,300円
ドンキーコング	1,100円
ドンキーコング3	1,100円
ドンキーコングJR.	600円
ドンキーコングJR.の算数遊び	900円
ドンドコドン	1,400円
ドクターマリオ	2,100円
ドラゴンファイター	600円
ナイトライダー	2,200円
中嶋悟 F-1 ヒーロー	2,100円
長靴をはいた猫 世界一周80日大冒険	500円
ナポレオン戦記	1,400円
ナムコクラシック	2,900円
なんてったってベースボール	1,700円
西村京太郎ミステリースーパーエクスプレス殺人事件	800円
忍者くん阿修羅の章	1,100円
忍者くん魔城の冒険	1,300円
虹のシルクロード	3,100円
忍者じゃじゃ丸くん	1,200円
忍者ハットリくん	700円
忍者らホイ!	2,000円
忍者龍剣伝	700円
忍者龍剣伝2	800円
ニチブツ麻雀III・マージャンGメン	2,000円
2010〜Street Fighter〜	800円
日本一の名監督	1,200円
熱血高校ドッジボール部	2,900円
熱血硬派くにおくん	1,800円
熱血高校ドッジボール部サッカー編	2,600円
信長の野望	3,100円
信長の野望・戦国群雄伝	5,100円
信長の野望・戦国群雄伝CD付き	5,200円
ハットリス	1,100円
ハイウェイスター	2,300円
覇邪の封印	1,800円
パニックスペース	1,800円
半熟英雄	1,500円
バーガータイム	1,400円
バーディーラッシュ	2,500円
バットマン	1,900円
バイオ戦士DAN	700円
パーマン	2,100円
バギーホッパー	1,300円
爆笑人生劇場	3,100円
Bugってハニー	800円
ハッピーバースディバッグス	800円
バトルシティー	1,400円
バナナ	1,900円
パロディウスだ	2,300円
パチ夫くん3	2,800円
バルダーダッシュ	600円
パーフェクトボーリング	1,300円
パックマン	2,200円
バーズテール	2,600円
パチ夫くん	3,200円
パチオくん2	3,100円
パチコン	2,200円
パリ・ダカールラリー・スペシャル	2,300円
パワーサッカー	1,600円
パンチアウト	1,900円

キリトリ線

買取り申込書(保護者同意書) 保護者氏名 ㊞

本人氏名 年齢 歳 学校名

住所 〒 勤務先

電話番号 ― ―

ソフト名	合計本数 本
1	6
2	7
3	8
4	9
5	10

申込みシール ゲームボーイ 4月号

キリトリ線

必ず読んでね!!

- 18歳未満の方は、保護者の氏名記入、捺印が必要です。
- 買取の申し込みは、5本以上でお願いします。
- 左の「買取り申込書」(又は別の紙でも可)に記入の上、ソフトといっしょに送って下さい。用紙に書ききれない場合は、別の紙に申し込みシールをはってソフトといっしょに送って下さい。
- ソフトは郵便小包、もしくは宅急便で送ってください。送り状は必ず保管して下さい。ソフト送料は、申込者の負担になります。
- 現金書留の料金(500円)は無料です。
- 同じタイトルのソフトは、御一人1本までとさせていただきます。
- ソフトの買取金額は、箱、説明書、附属品がそろっていない場合、この表の金額の半額となります。

指導実績20有余年。今すぐデンワかハガキで資料セットをもらって下さい。

背は必ず伸びる 上嶋式伸長法

長身資料セットを無料贈呈

キミにとって、今が人生最後の伸長チャンス!!この最後のチャンスに伸ばせるだけ伸ばしておきなさい。

東西科学の粋を結集した、このすばらしい伸長法の特徴は、伸び悩む根本原因を撃滅し、背をいやが上にも伸ばすこと。これを可能にするのが「上嶋式伸長４大条件」。すなわち①成長部分への直接刺激、②効果的ホルモン分泌、③栄養吸収力の確保、④精神の安定の４つです。上嶋式を実行すれば、条件は簡単に整いますから、実行直後から効果が期待できるのです。今回、伸長の権威上嶋先生の全面協力により1対1の個人指導が可能になりましたので、キミの体質に合ったキミだけへの指導により、一層す早い効果が期待できます。実行は朝晩15分ずつ、スペースは畳一枚で充分。今までにいろいろな長身法を試してもダメだった人、ここしばらく伸びていない人には絶対に見のがせません。さあ、今こそ希望身長をめざせ！

私についてきなさい。

指導主管　上嶋修弘

伸長研究は私のライフワーク。私のすべてを出して、キミを伸ばします。期待して下さい。

今なら無料でもらえる、長身資料セットの内容

●常識を打ちやぶる伸長法セット●伸びるための条件集●正しく伸ばすQ＆A●無料伸長指導申込用紙

チャンスは21才まで

今しかない！

キケンな薬や器具は一切不要!!

●もちろん、無理なトレーニングや食事制限もありません！

人間の体質は１人１人違っています。だから背を伸ばしたい人全員に同じ指導をしても、同じ効果が出ません。この従来の伸長法の盲点を初めて、見事に解決したのが上嶋式伸長法です。従来の、西洋科学に偏った伸長法の盲点を東洋科学でうめた、画期的方法です。ムリな食事制限や運動もせず、しかも短期間ですごい効果が期待できます。これは、先生の指導により、キミの体質に合った個別の伸長法を行なうからです。今スグ、資料を請求して、チャンスを手にして下さい。

長身案内資料セットのもらい方

ハガキでのもらい方

無料で長身案内資料セット送れ

- ●〒　●住所
- ●氏名●生年月日
- ●TEL　●職業
- ●配達希望時刻
- ●現在の身長
- ●希望の身長

41円　222　横浜市港北局　第55号　サンマリオ　伸長46H係

デンワでのもらい方　横浜045(432)3564（年中無休：A.M.9:00～P.M.7:00まで）

まだあきらめるのは早すぎます　近視は回復する

目標 左右1.5

メガネ、コンタクトにさようなら　欧米では常識の視力回復秘法

今なら視力アップの資料セット**無料**

器具や薬は一切不要、自宅で一人で視力アップ！

欧米では、視力が低下したらトレーニングで回復できる事が常識となっています。わが国では、視力低下が社会問題になり、ようやく最近になって視力回復が必要であり、可能であることが認識されてきました。ここに公開する上嶋式視力回復法は、各種視力回復法を総合的にまとめ、日本人にあった内容にしてありますので、誰でも自宅ですぐできます。

▶近視は遺伝ではない！

本当に視力回復できるのか不安な方、ご安心を。遺伝等による近視の原因はわずか５％、残りの95％は、テレビの影響や、睡眠不足、精神的な混乱、疲労などにより、視力が低下した仮性近視と言われています。しかし、そのままにしておいたり、メガネやコンタクトレンズを使っていると、ますます視力が悪化し、真性近視になってしまうことも！だから、視力回復法を一日も早く始めるべきなのです。

▶自然回復力がカギだった

目には生活に必要な能力として、1.5程度の視力が備わっています。また、私達には、視力が低下すると元に戻そうとする自然回復力が備わっています。つまり、近視の人も視力をアップする力をもともと持っているのです。しかし、何らかの原因により、その自然回復力が弱まっているため、近視になっていることが多いのです。この自然回復力をひき出すのが、上嶋式視力回復法です。近視には屈折性と軸性および、その複合型があります。上嶋式視力回復法では、それぞれの回復法を公開し、視力低下の原因を一つ一つ解消してしまいます。しかも永年、全国各地の教室で実施され成果が確かめられている内容なので、わかりやすく、誰でもすぐできます。

今なら無料でもらえる視力案内資料セットの内容

- ●常識をうちやぶる視力回復法セット
- ●視力回復のための条件集
- ●正しく回復させるQ＆A
- ●無料視力回復指導申込用紙

◀視力回復実績▶

メガネがいらなくなった
八巻夏子（21才）約１ヵ月
右0.2→0.6、左0.3→0.6
もう長いこと目が悪かったので、まさか視力が上がるとは！メガネもほとんど必要なくなりました。

本当だった視力アップ!!
加藤さん（21才）
右0.3→1.5、左0.7→1.5
今まで他の方法では効果がなかった。上嶋式のように本当に成果が上がる実行法は、多くの人に知ってほしいと思う。

私が責任を持って指導致します。

永年、全国各地の教室で実行し、成果のあった内容を私が責任を持って指導致します。

指導主管　上嶋修弘

視力案内資料セットのもらい方

ハガキでのもらい方

無料で視力案内資料セット送れ

- ●〒　●住所
- ●氏名　●年令
- ●TEL　●職業
- ●配達希望時刻
- ●現在の視力（右・左）
- ●希望の視力（右・左）

41円　222　横浜市港北局　第55号　サンマリオ　視力46H係

デンワでのもらい方　横浜045(432)3564（年中無休：A.M.9:00～P.M.7:00まで）

GB情報局

SNKからオリジナルネオジオバッグを10名様にプレゼント！

PRESENT

これは便利、これはトレンディ、これはうまうまのバッグプレゼントはSNKから。35㎝×45㎝×10㎝というでかさだから何だって入っちゃう。中はA3サイズ用のポケットが3つと、A4サイズ用のポケットが4つと機能的にもどえらい充実ぶり。絵を描く人なんかだったらとっても使いやすいかもね。

郵便番号・住所・氏名・年齢を明記してハガキで応募だ。

〒160 東京都新宿区新宿1-29-5-408
ゲームボーイ編集部
ネオジオプレゼント係
(3月末日締切)

▼本来はNEO・GEO一式を一度に収納する為のバッグで非売品

簡単便利なスーパーファミコン内蔵テレビは21型で登場だいっ

HARDWARE

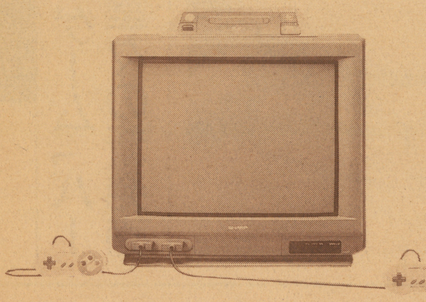

昨年12月にシャープから発売された21型スーパーファミコン内蔵テレビ。スーファミ自体が数少ないんだから、このテレビだって限定発売なのかなって気もするけど、テレビごとどーんと買っちゃう人はそういるもんじゃないだろうから、とりあえず目玉商品だ。そろそろテレビを買い換えようってお宅にはまさに、グッドタイミーングなすぐれものだったりするね。

業界初32ビットCPU搭載の体感ゲーム「ラッドモビール」

AMUSEMENT

㈱セガからゲームセンター用のドライブ・シミュレーションゲーム「ラッドモビール」が発表されたぞ。なんていったってこれはスゴイ。大人気ゲーム「アフターバーナー」のシステムボードの2倍以上の能力を持つ32ビットシステムボードを採用し、今までにないリアルな体感ゲームだ。

どうすごいかというと、風景映像はもちろん、ドライブ中の自然環境まで3D感覚で再現してしまう芸の細かさ！例えば霧のシーンで前方がぼやけたり、雨ならその粒のひとつひとつの動きまで。加えて曇ってしまったフロントガラスはワイパーが拭き取ったりまでしてくれちゃうし、夜間走行シーンではヘッドライトの点灯もできる。

また、突然のパトカーの取締まりや、対向車のパッシングなどのアクシデントも随所にちりばめられ、今までにない楽しさが味わえるぞ。

ゲームは全20ステージで制限タイム方式。今年の春は、ゲームセンターが熱い！

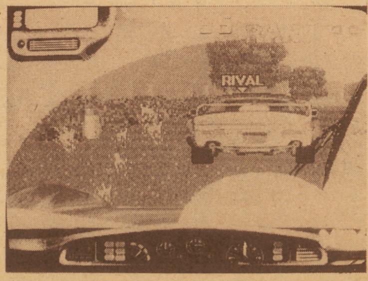

▲システム-32「ラッドモビール」ゲーム画面

▼モニターはビッグな26インチで迫力満点。おまけにキャビネットも左右にローリングしてナイスだね

GAME

常識を超えたニューゲーム「バーコードバトラー」堂々の新発売

商品についているバーコードに隠された情報を生命力・攻撃力などに変換して戦士を作り、しかもバトルをさせてしまうという画期的なゲームを発見!!

これは、3月上旬にエポック社から発売される「**コンビニウォーズ　バーコードバトラー**」というゲーム。1人で遊べるバトルモードももちろんあるけれど、なんてったって夢中になるのは二人用のオリジナル戦士同士の戦いだ。

これは例えばじゃんけんのように「どっちが強いか」っていう単純な事だけど、モノがバーコードだけにやたら面白い。オリジナル戦士を作るには、一般の商品についているバーコードを切り取って付属の専用カードに貼るだけでOK。我がGB誌と某有名ゲーム誌のどっちが強いかなんて戦いも笑えるよ。

一人用モードは「コンビニウォーズ」ストーリーに沿った勝ち抜き方式のバトルゲーム。敵キャラはコンピューター内蔵とカードに分けられていて総勢60人ほどいる。3人いる主人公の中から好きなのを選んで闘うんだけれど、この闘い方がポイントだ。

一人用では主人公を変えて3通り、さらに二人用では無制限に遊べるお得なゲーム。こいつは絶対飽きないぜ。

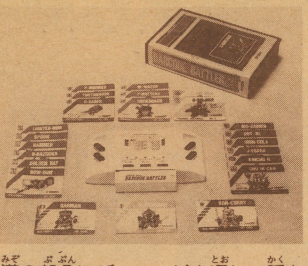
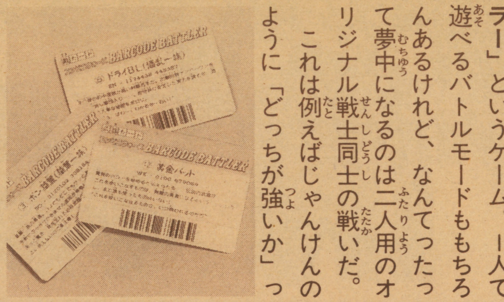
▲溝の部分にバーコードを通し、隠された情報を読み取らせる緊張の一瞬！

▲カードはキャラ・アイテムなど合計23枚

GOODS

コンパクトを開ければ夢いっぱいのテクマクマヤコン、なのだ

おしゃれ心も遊び心も充分に満足させてくれる「**ポケットプリティーシリーズ**」。㈱セガから各¥500（税別）で新登場！

①「**プリティペンシル**」メイク道具の様な文房具セット

②「**プリティスタンプ**」鍵つきのメモセット。ハート型などのスタンプもグッドだ。

③「**ヘアファンシー**」女の子用・ヘアオシャレセット。

④「**ファンシーネイル**」女の子用・マニキュアとつけ爪のセット。

⑤「**マジックダンサー**」ステージの上ではバレリーナがつま先立ちでクルクル回る。

BOOK

最近話題のスーファミとF1の業界通が語る門外不出の楽屋話

「スーパーファミコン　任天堂の陰謀」とはなんとまあ思いきったタイトルなんだ！　著者の高橋健二氏いわく「いまや世界的な大企業となった任天堂の光と影に焦点を当てた」本で、ゲームファンはもちろんコンピューターに関係している人達に読んで欲しい。

ゲーム業界に生きる人達の裏側とスーファミの謎、そして任天堂の全てが明確になる。

光文社　定価　700円

F1を舞台に活躍する名うてのプロフェッショナル達だからこそ知っている噂話・裏話。そんな㊙情報をまとめた「**誰も知らなかったF1の舞台裏バトル**」。選手の私生活・業界での評判から、'91年本GPでのセナプロ同時リタイヤの真相まで惜し気もなく大公開してくれるぞ。

ゴシップが好きな人間の急所をつく、ニクイ本だ。

講談社　定価　950円

EVENT

初心会ソフト展示会開催！

多少気の早いゴールデンウィークのお話。おなじみの初心会ソフト展示会がやって来るぞ。期間は4月25日から5月6日までの12日間。ソフト製作会社が58社参加しての未発売ソフトの展示と説明、来場者参加のイベント、未発売ソフト情報誌の無料配布と嬉しい事が盛りだくさんだ。さらにアンケートに答えれば、抽選で100名に希望ソフトが贈呈されちゃうおまけつき！　とあっちゃ行かずにはいられないよね。詳しい事は次号でお知らせするヨ。

待望のニュービデオシリーズ！ドラクエとサムライトルーパー

VIDEO

ドラゴンクエスト勇者伝説 ①旅立ちの章 ②試練の章

ヒロイックファンタジーアニメの決定版、ドラクエⅤシリーズが遂にビデオ化だ！ 波乱万丈のストーリーに加え、主人公アベル、ヒロイン・ティアラ他、鳥山明原案のキャラ達の魅力が冴えわたるぜ。

3月21日発売 各¥12,360

鎧伝 サムライトルーパー MESSAGE 第1巻 解っていた結末

あのスーパーヒットシリーズ「サムライトルーパー」がパワーアップして帰ってきたぞ。キャラクターデザインは塩山紀生、声の出演は草尾毅、竹村拓などだ。5話シリーズの第一弾である。

3月21日発売 各¥3,900

アイドル天使ようこそようこ ⑦月の輝く夜に ⑧不思議の街のアリスたち

テレビ東京系列にて絶賛放映中の同名アニメは、平均視聴率13%という人気ぶり。あらゆるアニメ誌でも引っぱりだこで当然このビデオシリーズも大好評だが、この第八巻が完結編。

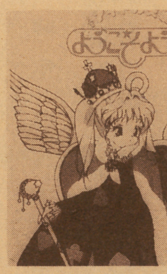

3月21日発売 各¥9,800

3-4×10月

「その男、凶暴につき」に続くビートたけし監督作品の第2弾としても話題だった同作品が早くもビデオ化された。たけしは勿論、軍団の柳ユーレイ、ダンカンなども出演するマジメなアクション映画だ。沖縄の海の美しさとヒロイン・石田ゆり子も魅力的。

3月21日発売 各¥15,450

セサミストリートスペシャル 病院見学

セサミストリートの人達を代表して医者嫌いのビッグバードが病院見学！ 他に「消防署見学」もあるよ。

3・1発売 ¥3,400

バーバパパのたんじょうび

バーバファミリーシリーズのひとつ。パパのお誕生日をみんなでお祝いしようとしたらなんとハプニングが！

3・1発売 ¥3,400

CBキャラ永井豪ワールド① オレは悪魔だデビルマン！

永井豪のキャラクターがチビサイズで登場。第一弾は究極の人気アニメ「デビルマン」だ。ギャグ満載で掟破りのストーリー展開が刺激的。

3月21日発売 各¥9,800

試験勉強のBGMにもってこいのイカすアルバム6タイトルだ

MUSIC

「東京ラブストーリー」 日南 敏文

現在放映中の同名ドラマのサントラ盤。番組中にも流れている心やさしいメロディだ。

発売中 ¥3,000
オリジナルサントラ全13曲（47分）
アルファレコード

「インディゴ ソイル」 SPY

ヤナセのCMソングにも使われている、ハイセンスなインストゥルメンタルサウンド。

発売中 ¥3,000
インストゥルメンタル全8曲（45分）
アルファレコード

「No.18」 グルーヴァーズ

ギミックを排除し自分達の「音」だけで勝負する彼らの自信作。

発売中 ¥3,000
全10曲（46分）
アルファレコード

「GLIDER」 BEGIN

待望の2ndアルバムのテーマは「東京」。1stとはちょっと違った雰囲気が味える。

3・27発売
テイチク

「こころの眼」 SHADY DOLLS

アコースティック中心の味わい深い一枚。アニメ「ギャートルズ」のカバー曲も楽しい。

3・21発売 ¥2,500
ニューミュージック
全7曲
テイチク

「スモールタウントーク」 ザ・バースディクラブ

ミニコミ誌「久留米」では人気投票第一位の本格派。1stながら抜群の仕上がりだ。

3・21発売
ニューミュージック
全9曲

※掲載商品は特にことわりがない限り税込価格です。

衝撃の第18弾!!

今月の特価情報

トムボーイが贈るホットなニュース! ビッグなプライス!

索引	タイトル	価格
	桃太郎伝鉄	¥2,100
	森田将棋	¥2,300
ゆ	夢ペンギン物語	¥1,700
	妖怪道中記	¥500
よ	横浜港連続殺人事件	¥1,100
	四人打ち麻雀	¥2,100
ら	ラストハルマゲドン	¥2,300
	ラッシュアップ	¥1,700
	ラビリンス	¥900
	ランボー	¥900
り	リップルアイランド	¥1,100
	リトルマジック	¥1,700
る	ルート16ターボ	¥700
	ルナーボール	¥500
	ルパン三世 パンドラの遺産	¥1,100
れ	レッキングクルー	¥1,100
	レーサーミニ四駆	¥1,500
	霊幻道士	¥1,500
	レ イ ラ	¥900
	レインボーアイランド	¥1,500
	レジェンドオブ ヒーロートンマ	¥1,700
ろ	ロックマン	¥2,300
	ロックマン2	¥2,300
	ロックマン3	¥2,300
	ロットロット	¥900
	ロードファイター	¥700
	ロードマン	¥1,100
	ロードランナー	¥500
	ローラーボール	¥1,100
	ロボコップ	¥1,700
	ロマンシア	¥1,100
わ	ワープマン	¥700
	ワールドスーパーテニス	¥1,500
	ワールドボクシング	¥1,700
	ワギャンランド	¥2,100
	ワギャンランド2	¥2,300
	ワルキューレの冒険	¥500
	わんぱくダック夢冒険	¥1,500

スーパーファミコン

索引	タイトル	価格
あ	アクトレイザー	¥2,300
	SDザ・グレイトバトル	¥2,900
え	エリア88	¥2,900
	F-ZERO	¥2,900
か	ガデュリン	¥2,900
	グラディウスIII	¥2,900
し	ジャンボ尾崎の ホールインワン	¥2,900
す	スーパーマリオワールド	¥2,900
	ドラッケン	¥2,300
は	パイロットウイング	¥2,900
	遙かなるオーガスタ	¥2,900
ひ	ビッグラン	¥2,900
	ファイナルファイト	¥2,900
ほ	ポピュラス	¥2,900
	ボンバザル	¥2,300

PCエンジン

索引	タイトル	価格
あ	R-TYPE I	¥1,100
	R-TYPE II	¥1,500
	アウトライブ	¥1,100
	アウトラン	¥2,300
	青いブリンク	¥1,100
	アドベンチャー アイランド	¥1,900
	アトミックロボキッド	¥1,100
	アフターバーナー2	¥2,300
	暗黒伝説	¥1,100
い	1943改	¥2,300
	イメージファイト	¥2,300
う	ウイニングショット	¥1,100
	ヴェイグス	¥1,100
	ヴォルフィード	¥1,100
え	エアロブラスターズ	¥2,300
	エイリアンクラッシュ	¥1,500
	S.C.I.	¥2,300
	エターナルシティ	¥2,100
	F-1パイロット	¥1,500
	F-1サーカス	¥2,900
	F-1トリプルバトル	¥2,900
	F-1ドリーム	¥2,900
お	オーダイン	¥1,100
	オーバーライド	¥2,300
	オペレーションウルフ	¥2,100
	おぼっちゃまくん	¥1,700
	オルディネス	¥2,300
か	改造町人シュビビンマン	¥1,500
	ガイアの紋章	¥500
	ガイフレーム	¥1,500
	カダッシュ	¥2,300
	かっとび宅配くん	¥2,100
	がんばれ! ゴルフボーイズ	¥1,100
	ガンヘッド	¥1,700
き	究極タイガー	¥1,700
	キックボール	¥1,700
	奇奇怪界	¥1,500
	キングオブカジノ	¥1,900
	ギャラガ'88	¥1,100
く	クラックス	¥1,700
	クロスワイバー	¥2,100
け	幻伝説パチ夫くん	¥2,100
	源平討魔伝	¥2,100
こ	これがプロ野球'90	¥1,700
	これがプロ野球'89	¥700
	ゴモラスピード	¥1,700
さ	最後の忍者	¥2,100
	サイドアーム	¥1,100
	サイバークロス	¥1,100
	サイバーシティ OEDO808	¥1,700
	サイバーナイト	¥2,300
	サイレントデバッガーズ	¥1,900
	ザ・ニュージーランド ストーリー	¥900
	サンダーブレード	¥2,100
し	上 海	¥1,700
	将棋修行初段一直線	¥2,300
	シティハンター	¥1,500
	ZIPANG	¥1,700
	ジャッキーチェン	¥2,300
	シンドバッド	¥1,700
	J.ニクラウスゴルフ	¥2,100
	獣 王 記	¥1,100
★	実戦株式倍バイゲーム	¥1,700
	地獄めぐり	¥900
す	スーパースター ソルジャー	¥2,100
	スーパーバレーボール	¥2,300
	スーパー桃太郎電鉄	¥2,300
	スピンペア	¥1,700
	スプラッターハウス	¥2,300
	スペースインベーダー 復活の日	¥1,500
せ	天 聖 龍	¥2,300
	関 ヶ 原	¥1,700
	ゼビウス	¥2,300
	ゼロヨンチャンプ	¥2,300
	戦国麻雀	¥1,100
そ	倉庫番ワールド	¥1,100
	大 旋 風	¥2,100
た	タイタン	¥1,700
	大地くんクライシス	¥2,300
	タイトーチェイスH.Q.	¥2,300
	ダイハード	¥1,700
	ダウンロード	¥1,500
	武田信玄	¥900
	ダブルリング	¥2,300
	ダライアスプラス	¥1,700
ち	チャンピオンレスラー	¥2,300
	超絶倫人ベラボーマン	¥2,300
て	Deep Blue海底神話	¥500
	デジタルチャンプ	¥1,700
	デッドムーン	¥1,700
	デビルクラッシュ	¥2,300
	TVスポーツ・ フットボール	¥2,300
と	トイショップボーイズ	¥1,700
	虎への道	¥1,700
	トリッキー	¥1,700
	ドラえもん	¥900
	ドロップロックほらホラ	¥1,100
	ドンドコドン	¥1,900
な	ナイトライダー スペシャル	¥900
	ナグザットオープン	¥2,100
	ナグザットスタジアム	¥2,100
	謎のマスカレード	¥900
ね	熱血高校ドッジボール部 PC番外編	¥1,900
	ネクタリス	¥1,700
	ネクロスの要塞	¥1,700
は	バーニングエンジェル	¥1,900
	バイオレントソルジャー	¥2,100
	パズニック	¥1,700
	パズルボーイ	¥1,700
	バットマン	¥1,700
	はにいおんざろーど	¥1,500
	パラソルスター	¥1,700
	バリバリ伝説	¥2,100
	バルンバ	¥900
	パワーゴルフ	¥1,100
	パワードリフト	¥1,700
	パワーリーグ	¥300
	パワーリーグII	¥1,500
	パワーリーグIII	¥2,300
ひ	飛装騎兵カイザード	¥1,500
	ビーボール	¥1,100
	ビクトリーラン	¥700
	P・47	¥1,700
	PC原人	¥500
ふ	ファイヤー プロレスリング	¥2,300
	ファイナルブラスター	¥1,900
	ファイナルマッチテニス	¥2,300
	ファイナルラップツイン	¥2,900
	フォーメーションサッカー	¥2,300
	不思議の夢のアリス	¥2,100
	ブラッディウルフ	¥1,100
	ブルファイト	¥1,700
	ブレークイン	¥1,500
へ	弁慶外伝	¥500
	ボンバーマン	¥2,100
ま	麻雀ウォーズ	¥1,700
	麻雀学園	¥4,100
★	麻雀学園MILD	¥2,100
	麻雀悟空スペシャル	¥1,700
	魔界プリンス どらぼっちゃん	¥1,900
	マニアックプロレス	¥1,700
め	迷宮島スペシャル	¥1,700
	めぞん一刻	¥1,100
	メルヘンメイズ	¥2,100
も	モトローダー	¥1,100
	桃太郎伝説ターボ	¥2,100
	桃太郎伝説II	¥2,300
	桃太郎活劇	¥2,300
ゆ	USAプロ バスケットボール	¥1,900
	遊遊人生	¥1,700
ら	ラビオレプススペシャル	¥1,700
	流 球	¥1,500
れ	レジェンドオブ ヒーロートンマ	¥1,700
	ロードランナー	¥1,100
わ	ワールドコート	¥1,700
	ワールドビーチバレー	¥1,700
	わいわい麻雀	¥1,700
	ワラビー	¥1,700
	ワルキューレの伝説	¥2,300
	ワンダーモモ	¥500

CDロムロム

索引	タイトル	価格
あ	アストラリウス・魔笛伝説	¥1,700
	アベンジャー	¥1,700
い	イースI・II	¥2,900
	イースIII	¥2,900
う	うる星やつら	¥2,300
	ウルトラボックス	¥1,700
	ヴァリスII	¥2,300
	ヴァリスIII	¥2,300
え	エグザイル・時の狭間に	¥2,300
	エルディス	¥2,300
か	ガルクライト	¥1,700
	カルメン サンディエゴを追え	¥1,100
く	クイズアベニュー	¥1,700
	クイズまるごと THEワールド	¥1,700
こ	ゴールデンアックス	¥1,100
	コズミックファンタジー	¥2,100
	コ ブ ラ	¥1,500
さ	ザ・プロ野球	¥2,300
	三国志―群雄割拠伝―	¥2,300
し	ジャックニクラウス ゴ ル フ	¥1,700
	雀偵物語	¥1,700
	上 海 2	¥1,700
す	スーパー大旋風	¥2,100
	スーパー大戦略	¥1,700
	スーパーダライアス	¥2,300
	スプラッシュレイク	¥1,700
そ	ソル・ビアンカ	¥2,300
	ダウンロードII	¥2,300
て	デコボコ伝説	¥1,700
	デス・ブリンガー	¥1,700
	天外魔境	¥2,100
	NOROKO	¥900
は	ハイグレネーダー	¥2,300
	バスティール	¥2,300
	パチ夫くん・幻の伝説	¥2,300
ふ	ファイティング ストリート	¥1,700
	ファイナルゾーン2	¥1,100
へ	ヘルファイター	¥1,700
	北斗星の女	¥1,700
	殺人倶楽部	¥2,300
ま	魔晶伝紀ラ・ヴァルー	¥1,700
	マスターオブ モンスターズ	¥1,700
	マンホール	¥1,700
み	みつばち学園	¥1,700
	迷宮のエルフィーネ	¥1,700
ら	ラストハルマゲドン	¥2,300
	らんま1/2	¥2,300
れ	レギオン	¥2,100

メガドライブ

索引	タイトル	価格
あ	アイラブミッキーマウス	¥1,700
	アクシス	¥2,100
	アトミックロボキッド	¥1,700
	アフターバーナー2	¥2,300
	アローフラッシュ	¥2,100
	アンビジョン オブシーザー	¥1,700
い	E-SWAT	¥1,700
	インセクターX	¥1,100
う	ウィップラッシュ	¥1,100
	ヴァーミリオン	¥1,100
	ヴァザム	¥2,100
	ヴァリスIII	¥2,300
	ヴェリテックス	¥2,300
	ヴォルフィード	¥1,900
	ウルトラマン	¥2,300
え	X D R	¥1,700
	エアダイバー	¥2,100
	エアロブラスターズ	¥2,300
	エクスプロードスター	¥2,100
	エレメンタルマスター	¥2,100
お	尾崎直道の スーパーマスターズ	¥1,700
か	ガイアレス	¥2,100
	火 激	¥2,300
	片山まさゆきの麻雀道場	¥2,100
き	究極タイガー	¥2,300
	キューティ鈴木の リングサイドエンジェル	¥2,100
く	クラックス	¥1,700
	クラックダウン	¥2,100
	グラナダ	¥2,100
	ゲイングランド	¥2,300
こ	コラムス	¥1,900
	ゴーストバスターズ	¥1,500
	ゴールデンアックス	¥1,100
さ	サイオブレード スペシャル	¥1,500
	サイバーボール	¥1,500
	鮫!鮫!鮫!	¥2,100
	サンダーフォース3	¥2,300
	ザ・スーパー忍	¥1,100
	三国志―乱世の英雄たち	¥2,300
	斬―夜叉円舞曲―	¥2,100
し	シーザーの野望	¥2,100
	紫 禁 城	¥1,700
	四天明王	¥1,700
	ジノーグ	¥2,100
	シャイニング& ザ・ダクネス	¥2,300
	シャドーダンサー	¥2,100
	雀偵物語	¥2,100
	重装機兵レイノス	¥1,700
	ジョーモンタナの フットボール	¥2,100
す	スーパーエアーウルフ	¥2,100
	スーパー大戦略	¥2,300
	スーパーハングオン	¥1,100
	スーパーモナコGP	¥2,300
	スーパーライセンス	¥2,300
	スーパーリーグ	¥1,100
	スーパーリアル バスケットボール	¥900
	スタークルーザー	¥2,300
	ストライダー飛竜	¥2,100
	スペースインベーダー90	¥1,700
せ	ゼロウイング	¥2,300
	ソーサリアン	¥1,700
た	TATUJIN	¥1,100
	ダーウィン4081	¥1,100
	大 旋 風	¥1,700
	ダイナマイトデューク	¥1,700
	大魔界村	¥1,700
	ダライアスII	¥2,100
て	ティノランド	¥2,100
	DJボーイ	¥1,700
	デンジャラスシード	¥2,100
は	ハードドライビン	¥2,300
	バットマン	¥1,700
	バーニングフォース	¥2,300
	バトルゴルファー唯	¥2,100
	バハムート戦記	¥2,300
ふ	ファットマン	¥2,100
	ファイナルブロー	¥1,500
	ファンタシースターII	¥900
	ファンタシースター3	¥1,100
	フェリオス	¥1,700
	Vアタック	¥2,100
	不思議の海のナディア	¥2,100
	武者アレスタ	¥2,300
へ	ヘビーユニット	¥1,700
	ヘルファイアー	¥1,700
	北斗の拳	¥1,500
ま	麻雀COP竜	¥500
	マイケルジャクソン ムーンウォーク	¥1,700
	まじかるハットの ぶっとびターボ	¥1,700
	マスターオブウェポン	¥2,100
	魔物ハンター妖子	¥2,300
み	ミッドナイト レジスタンス	¥1,700
も	メガパネル	¥1,700
	モンスターレア	¥1,700
ら	ラスタンサーガ2	¥1,100
	ランボーIII	¥900
れ	レッスルボール	¥1,700
	レ ッ ズ	¥2,100
	レインボー アイランドEX	¥2,300
わ	ワードナーの森	¥2,300
	ワールドカップサッカー	¥2,100

ゲームボーイ

索引	タイトル	価格
あ	R-TYPE	¥1,100
	アスミッくんワールドII	¥900
	アフターバースト	¥900
	アミーダくん	¥900
	アメリカ横断 ウルトラクイズ	¥1,100
	あやかしの城	¥1,100
	アレイウエイ	¥900
	ア レ サ	¥1,100
い	怒りの要塞	¥1,100
	石田芳夫詰碁パラダイス	¥1,100
う	ウィザードリィ外伝	¥1,100
	うぉーず	¥900
え	SDガンダム外伝 ラクロアンヒーローズ	¥1,100
	F1スピリット	¥1,100
	F-1ボーイ	¥1,100
	F-1レース	¥1,100
お	おいらじゃじゃ丸 世界大冒険	¥900
	オ セ ロ	¥900
	鬼ヶ島パチンコ店	¥1,100
か	カードゲーム	¥1,100
	カーブノア	¥1,100
	海戦ゲーム・ ネイビーブルー	¥1,100
	海戦ゲーム・ ネイビーブルー90	¥1,100
き	キッチンパニック	¥1,100
	キャデラックII	¥900
	キュービリオン	¥300
	機動警察パトレイバー	¥900
	鬼忍降魔録ONI	¥1,100
	ギャザーズ	¥900
	銀 河	¥1,100
く	クォース	¥900
	クイックス	¥900
	クラックス	¥1,100
	グレムリン2	¥900
こ	コスモタンク	¥900
	ゴーストバスターズII	¥900
	ゴ ル フ	¥900
	コントラ	¥1,100
さ	サッカーボーイ	¥900
	上 海	¥900
し	将 棋	¥1,100
	シーサイドバレー	¥500
す	スーパーマリオランド	¥900
	スーパー桃太郎電鉄	¥1,100
	スーパーロボット大戦	¥1,100
	スコットランドヤード	¥900
	スパルタンX	¥1,100
	スペースインベーダー	¥700
せ	セレクション	¥900
	戦国忍者くん	¥1,100
そ	ソーラーストライカー	¥500
	倉 庫 番	¥1,100
	倉庫番2	¥1,100
た	タートルズ	¥1,100
	対局連珠	¥900
	ダックテールス	¥900
	ダブルドラゴン	¥1,100
ち	ちびまる子ちゃん おこずかい大作戦	¥1,100
	茶茶丸パニック	¥900
	チェイスH.Q.	¥1,100
つ	ツインビーだ!	¥1,100
	TWIN	¥900
て	テトリス	¥900
	天神怪戦	¥900
	天神怪戦2	¥1,100
	デッドヒート スクランブル	¥1,100
	デスボール	¥900
と	トービド・レンジ	¥1,100
	トランプボーイ	¥1,100
	トランプボーイII	¥1,100
	Dr.マリオ	¥900
	ドラえもん	¥1,100
	ドラキュラ伝説	¥500
	ドラゴンスレイヤーI	¥900
	ドラゴンズ・レアー	¥1,100
	ドラゴンテール	¥1,100
	トリックル	¥900
	ドルアーガの塔	¥1,100
ね	ネコジャラ物語	¥900
	熱血硬派くにおくん・ 番外乱闘編	¥1,100
	ネメシス	¥1,100
の	信長の野望 ゲームボーイ版	¥1,500
は	バーガータイム デラックス	¥1,100
	バットマン	¥1,100
	ハテナ?の大冒険	¥1,100
	バトルシティ	¥1,100
	バトルピンポン	¥500
	バトルブル	¥1,100
	バトルユニット	¥900
	バブルゴースト	¥1,100
	バブルボブル	¥1,100
	バリーファイア	¥700
	バルーンキッズ	¥900
	バルダーダッシュ	¥700
	パイプドリーム	¥700
	パズニック	¥700
	パチンコタイム	¥900
	パックマン	¥1,100
	パラソルへんべえ 虹の大冒険	¥1,100
	パロディウスだ!	¥1,100
	パワーミッション	¥1,100
ひ	飛龍の拳外伝	¥1,100
	ピンボール 66匹ワニ大行進	¥900
	ピンボールパーティ	¥900
ふ	ファーステストラップ	¥1,100
	ファイナルリバース	¥1,100
	ファミスタ	¥1,100
	ファミリージョッキー	¥1,100
	フリートコマンダー	¥1,100
	VSバトラー	¥500
	フライファイター	¥700
	プリプリ	¥1,100
	プロレス	¥1,100
へ	平安京エイリアン	¥700
	ベースボールキッズ	¥700
	ヘッドオン	¥900
	ベリウス	¥900
	ペインターモモピー	¥900
	ペンギンくんウオーズ	¥900
	ペンギンランド	¥900
ほ	北斗の拳	¥700
	ボクシング	¥700
	ボンバーボーイ	¥1,100
	ポケットスタジアム	¥1,100
	ポ パ イ	¥500
	ポン太とヒナ子の珍道中	¥900
ま	魔界塔士SAGA	¥500
	魔界塔士SAGA2	¥1,300
	マジカルザウルス	¥900
み	ミッキーマウス	¥900
	三毛猫ホームズの騎士道	¥1,100
も	モトクロス マニアックス	¥700
	モンスタートラック	¥700
	モンスターメーカー	¥1,100
や	ヤクマン	¥900
	ライサンダー	¥1,100
	らんま1/2	¥1,100
	ルナランダー	¥700
れ	レッドアリーマ 魔界村外伝	¥700
	レーシング魂	¥1,100
	レーダーミッション	¥900
	レインボーチップス	¥1,100
	レジェント	¥1,100
ろ	ロードスター	¥700
	ロストシティ	¥1,100
	ロボコップ	¥1,100
わ	ワールドアイスホッケー	¥1,100

ゲームギア

索引	タイトル	価格
う	ウッディポップ	¥1,100
	キネテックコネクション	¥1,100
こ	コラムス	¥1,100
	サイキックワールド	¥1,100
	ザ・プロ野球'90	¥1,100
	斬GEAR	¥1,100
	G-LOC	¥1,100
し	紫 禁 城	¥1,100
	ジャンクション	¥1,100
	上 海 II	¥1,100
ス	スーパーゴルフ	¥1,100
	倉 庫 番	¥1,100
た	対戦麻雀・好牌	¥1,100
	タイトーチェイスH.Q.	¥1,100
	タロットの館	¥1,100
て	デビリッシュ	¥1,100
	ドラゴンクリスタル	¥1,100
は	パックマン	¥1,100
	パターゴルフ	¥1,100
へ	ヘッドバスター	¥1,100
	ペ ン ゴ	¥900
ほ	ポップブレイカー	¥1,100
	モナコGP	¥1,100
	琉 球	¥1,100
わ	ワンダーボーイ	¥1,100

表にのっていないソフトはすべて200円です。
メガドライブ以前のセガのソフトは買い取りできません。

Check 3

買取方法
- 住所、氏名、電話番号、送られるソフト名、計算した価格を適当な紙に書いて郵便小包または宅配便にて送って下さい。到着後約2週間で現金書留が届きます。送金手数料500円は買取金額より引かせて届きます。
- トムボーイ・ファミコン通販部は買取りのみで、販売はいたしません。
- この表の有効期限は3月31日到着分迄です。

●送り先:〒556 大阪市浪速区日本橋5-11-8
トムボーイ ファミコン通販部

いい キュー ハチ
06-645-1198

エキサイティング!トムボーイ

ファミコン・PCエンジン・メガドライブ・CDロムロム・ゲームボーイ等

ファミコン

あ	アイドル八犬伝	¥1,500
	アイラブソフトボール	¥1,300
	アウトランダーズ	¥1,500
	★蒼き狼と白き牝鹿 ジンギスカン	¥2,300
	赤　影	¥1,100
	赤川次郎の幽霊列車	¥1,700
	悪魔くん魔界の罠	¥1,700
	悪魔城伝説	¥1,100
	悪魔城伝説スペシャル ぼくドラキュラくん	¥2,300
	アストロファング	¥1,500
	アドベンチャーズオブロロ	¥　900
	アドベンチャーズオブロロ2	¥1,700
	アバドックス	¥1,100
	暴れんぼう天狗	¥2,100
	アフターバーナー	¥2,300
	★アメリカ大統領選挙	¥1,500
	アメリカンドリーム	¥1,500
	アメリカンフットボール	¥2,300
	★アルカノイド	¥1,500
	★アルカノイドII	¥1,500
い	イース	¥1,100
	イースII	¥1,700
	イースIII	¥2,300
	怒　II	¥1,500
	怒　III	¥1,500
	いきなりミュージシャン	¥　900
	囲　碁	¥1,700
	囲碁指南	¥1,700
	囲碁名鑑	¥1,700
	井崎脩五郎の競馬必勝学	¥2,700
	維新の嵐	¥2,300
	いただきストリート	¥2,300
	1942	¥1,300
	1943	¥2,100
	井出洋介名人の実戦麻雀	¥2,700
	井出洋介名人の実戦麻雀II	¥2,700
	イメージファイト	¥1,500
	インセクターX	¥1,100
	インドラの光	¥1,500
う	ウイザードリィ	¥1,700
	ウイザードリィ2	¥　500
	ウイザードリィ3	¥1,700
	Wit's	¥　500
	ウイナーズカップ	¥1,700
	ウエスタン・キッズ	¥1,700
	宇宙警備隊	¥1,500
	うる星やつら	¥　900
	ウルティマ	¥　900
	ウルティマII —聖者への道	¥　500
	ウルトラマン倶楽部2	¥1,500
え	エアーウルフ	¥1,500
	エイリアンシンドローム	¥1,100
	AD&Dヒーロー オブランス	¥1,700
	AD&Dヒルズファー	¥1,700
	エキサイトバイク	¥　700
	SDガンダムカプセル戦記	¥1,700
	SDガンダム ガチャポン戦士3	¥2,300
	SDバトル大相撲	¥　500
	SDヒーロー総決戦	¥1,900
	SD戦国武将列伝	¥1,700
	SDガンダム外伝 ナイトガンダム	¥2,300
	エッガーランド2	¥1,700
	F1レース	¥1,500
	Mからの挑戦状	¥　900
	エモやんの10倍プロ野球	¥1,500
	エリュシオン	¥1,100
	エレベーターアクション	¥　900
お	オーバーホライズン	¥1,700
	美味しんぼ	¥1,100
	狼たちの野望	¥2,100
	オセロ	¥2,300
	おそ松くん	¥1,700
	落っことしパズル とんじゃん	¥1,100
	おにゃんこTOWN	¥　900
	オバケのQ太郎	¥1,100
	オペレーションウルフ	¥　900
	オホーツクに消ゆ	¥　500
か	かってにシロクマ	¥1,700
	快傑ヤンチャ丸	¥1,500
	★貝獣物語	¥　900
	帰って来た軍人将棋 なんやそれ?	¥1,700
	かぐや姫伝説	¥1,500
	カケフ君のジャンプ天国	¥　900
	KAGE	¥　900
	株式道場	¥1,700
	仮面の忍者花丸	¥1,700
	仮面ライダー倶楽部	¥1,700
	川のぬし釣り	¥1,700
	ガーディック外伝	¥　900
	ガーフィールドの一週間	¥　900
	ガンサイト	¥1,700
	ガンナック	¥1,700
	がんばれゴエモン! からくり道中	¥1,100
	がんばれゴエモン2	¥1,700
	がんばれゴエモン外伝	¥1,700
き	キャッスルエクセレント	¥　900
	キャッスルクエスト	¥　900
	キャプテン翼	¥1,500
	キャプテン翼2	¥2,300
	究極タイガー	¥1,500
	究極ハリキリ平成元年	¥　900
	究極ハリキリIII	¥2,300
	京都財テク殺人事件	¥1,700
	京都花の密室殺人事件	¥　900
	京都龍の寺殺人事件	¥1,100
	キテレツ大百科	¥2,100
	霧のロンドン殺人事件	¥　900
	★キングオブキングス	¥1,900
	キングコング2	¥　700
	キングスナイト	¥　700
	キン肉マン	¥　900
	ギャラガ	¥1,100
	ギャラクシアン	¥1,100
	ギャリバン	¥1,100
	ぎゅわんぶらぁ 自己中心派	¥2,300
	ぎゅわんぶらぁ 自己中心派2	¥2,300
	銀河英雄伝説	¥1,700
く	クォース	¥1,100
	クォーターバック スクランブル	¥2,300
	孔雀王	¥1,100
	孔雀王2	¥1,700
	グランドマスター	¥1,700
	グレムリン2	¥2,100
	クロスファイヤー	¥1,100
	黒鉄ヒロシの予想大好き・勝馬伝説	¥1,700
	クラックス	¥1,700
	グラディウス	¥1,100
	グラディウスII	¥1,700
	グリッドグラバー	¥1,700
	グレートタンク	¥1,500
け	けっきょく南極大冒険	¥　900
	ケルナグール	¥　900
	ゲートイン	¥2,300
	ゲームパーティー	¥1,700
	激亀忍者伝	¥1,500
	激闘プロレス	¥1,500
	激闘スタジアム	¥　500
	激突ミニ四駆バトル	¥　900
	ゲゲゲの鬼太郎	¥　900
	ゲゲゲの鬼太郎2	¥　900
	月風魔伝	¥　500
	ゲバラ	¥1,300
こ	甲子園	¥2,300
	コスモジェネシス	¥　900
	コブラコマンド	¥1,500
	魂斗羅	¥1,700
	コンフリクト	¥1,700
	ゴッドスレイヤー	¥1,500
	ゴーストバスターズ	¥　900
	ゴーストバスターズ2	¥1,700
	ゴジラ	¥1,700
	御存知弥次喜多珍道中	¥1,100
	コナミワイワイワールド	¥1,100
	コナミ ワイワイワールド2	¥2,300
	五目ならべ	¥2,300
	ゴルゴ13	¥　900
	ゴルゴ13第2章・イカルスの謎	¥1,500
	ゴルフ	¥1,500
	ゴルフっ子オープン	¥1,700
	ゴルフ・グランドスラム	¥2,300
	コンバットゾーン	¥1,700
さ	サッカー	¥　900
	サーカスチャーリー	¥　900
	ザークレジェンド	¥1,700
	サイドポケット	¥1,300
	西遊記ワールド	¥1,300
	西遊記ワールドII	¥1,700
	魁!男塾	¥1,500
	殺意の階層	¥　900
	里見八犬伝	¥　900
	真田十勇士	¥　500
	砂漠の狐	¥1,500
	サラダの国のトマト姫	¥1,100
	沙羅曼蛇	¥1,100
	★三国志	¥2,900
	三国士II	¥4,100
	★三国志—中原の覇者	¥1,700
	サンサーラナーガ	¥2,300
	サンダーバード	¥1,700
	さんまの名探偵	¥　500
	サンリオカーニバル	¥1,300
	ザ・トライアスロン	¥1,100
	ザ・ブラックバス	¥1,700
	ザ・ブラックバスII	¥1,700
	ザ・マネーゲーム	¥1,500
	ザ・マネーゲームII	¥1,500
	ザ・ロード・オブ・キング	¥　700
し	紫禁城	¥1,700
	地獄・極楽丸	¥1,700
	シャーロックホームズ	¥　500
	シャドゥブレイン	¥2,300
	上　海	¥1,700
	上海II	¥2,100
	じゅうべえくえすと	¥2,300
	将　軍	¥1,100
	小公子セディ	¥　900
	シティコネクション	¥　500
	新燃えろプロ野球	¥　900
	新里見八犬伝	¥1,100
	神仙伝	¥　900
	JJ	¥　700
	ジャイロダイン	¥　900
	じゃじゃ丸の大冒険	¥　700
	じゃじゃ丸撃魔伝	¥　700
	じゃじゃ丸銀河大作戦	¥1,700
	ジャッキーチェン	¥2,100
	じゃりんこチエ	¥　900
	雀　豪	¥2,300
	ジャンピンキッド	¥1,700
	ジャンボウ	¥1,100
	ジャンボ尾崎の ホールインワン	¥2,100
	獣王記	¥1,700
	重力装甲メタルストーム	¥1,700
	ジッピーレース	¥　700
	ジーザス	¥　900
	GTコネクション	¥1,700
	神宮館89電脳九星占い	買取不可
す	スーパーエクスプレス殺人事件	¥1,100
	スーパー魂斗羅	¥1,500
	スーパースターフォース	¥　700
	スーパースター プロレスリング	¥2,100
	スーパーゼビウス	¥　500
	スーパーダイナミックス バトミントン	¥1,500
	スーパーチャイニーズ	¥　900
	スーパーチャイニーズ2	¥1,500
	スーパーチャイニーズ3	¥2,300
	スーパーピンボール	¥1,500
	スーパーブラックオニキス	¥　900
	スーパーマリオ ブラザーズ	¥1,700
	スーパーマリオブラザーズ3	¥2,700
	スーパーマン	¥1,100
	スーパーモンキー大冒険	¥　700
	スーパーラグビー	¥2,100
	水こ伝・天命の誓い	¥2,300
	スウィートホーム	¥1,100
	スカイキッド	¥　900
	スカイデストロイヤー	¥　900
	スケバン刑事III	¥1,100
	スターウォーズ	¥　900
	スターソルジャー	¥　700
	スターフォース	¥　700
	スティクハンター	¥　900
	STED	¥1,700
	スパルタンX	¥　700
	スプラッターハウス	¥1,100
	スペースインベーダー	¥1,500
	スペースオペラ	¥1,700
	スペースハリアー	¥1,100
	SWAT	¥1,100
せ	聖飢魔II	¥　700
	聖闘士星矢	¥　500
	聖闘士星矢2	¥　900
	赤龍王	¥　900
	セクロス	¥　500
	戦場の狼	¥　900
	ゼビウス	¥　900
	全米プロバスケット	¥1,500
そ	ソードマスター	¥1,700
	ソフトボール天国	¥1,500
	ソルスティス	¥1,700
	ソロモンの鍵	¥　900
	ソンソン	¥1,100
	ゾイド	¥1,500
	ゾイドII	¥1,500
	ゾイド黙示録	¥1,700
た	ダークロード	¥1,700
	タートルズ(T.M.N.T)	¥2,300
	大航海時代	¥3,500
	タッグチーム プロレスリング	¥　700
	タッチ	¥　700
	タイガーヘリ	¥1,100
	タイトーグランプリ	¥2,100
	タイトーチェイスH.Q.	¥1,700
	タイムズオブロア	¥1,700
	大怪獣デブラス	¥1,700
	高橋名人の BUGってハニー	¥1,100
	高橋名人の冒険島	¥1,100
	武田信玄	¥1,700
	武田信玄2	¥1,700
	田代まさしの プリンセスがいっぱい	¥1,100
	闘いの晩歌	¥　900
	闘将!ラー麺男	¥1,300
	谷川浩司の将棋指南2	¥2,300
	谷川浩司の将棋指南3	¥2,300
	田村光昭の 麻雀ゼミナール	¥2,100
	ダッシュ野郎	¥1,100
	大戦略	¥2,300
	ダイナマイトボウル	¥1,100
	ダウンタウン熱血物語	¥2,300
	ダウンタウン熱血行進曲	¥2,300
	脱　獄	¥1,500
	ダブルドラゴン	¥1,700
	ダブルドラゴンII	¥1,700
	ダブルドラゴンIII	¥2,300
	ダンジョン&マジック	¥　700
	ダンジョンキッド	¥2,100
ち	ちゃっくんぽっぷ	¥　500
	チャレンジャー	¥　500
	チャンピオンシップ ボウリング	¥1,700
	中華大仙	¥1,100
	千代の富士の大銀杏	¥1,700
	チョップリフター	¥　700
	超人ウルトラ ベースボール	¥1,700
	チップとデールの大作戦	¥1,700
つ	つっぱり大相撲	¥1,700
	ツインイーグル	¥1,700
	ツインビー	¥1,100
	ツインビー3	¥1,700
	釣りキチ三平	¥1,700
て	テクモボウル	¥2,100
	テクモワールド カップサッカー	¥2,100
	鉄道王	¥2,100
	鉄腕アトム	¥1,100
	テトリス	¥2,100
	テニス	¥　900
	寺尾のどすこい大相撲	¥1,100
	天地を喰らう	¥1,700
	天地を喰らうII	¥2,300
	10ヤードファイト	¥　900
	ディーヴァ	¥　900
	ディグダグ	¥　900
	ディグダグII	¥　900
	ディジャヴ	¥　900
	デッドフォックス 人間兵器	¥　900
	デビルマン	¥　900
と	トップガン	¥2,100
	トップガンII	¥2,100
	東海道五十三次	¥　900
	時の過ぎゆくままに	¥1,700
	所さんのまもるもせめるも	¥1,100
	トムソーヤの冒険	¥1,100
	トランスフォーマー	¥　500
	東　風	¥2,100
	ドアドア	¥　900
	独眼竜政宗	¥　900
	Dr.マリオ	¥2,100
	ドナルドダック	¥1,300
	ドナルドランド	¥　900
	ドラエモン	¥1,100
	ドラえもん・ギガゾンビの逆襲	¥2,100
	ドラゴンクエスト	¥1,700
	ドラゴンクエストII	¥1,500
	ドラゴンクエストIII	¥1,700
	ドラゴンクエストIV	¥　900
	ドラゴンスクロール	¥　900
	ドラゴンスピリット	¥　900
	ドラゴンズレアー	¥1,700
	ドラゴンスレイヤーIV	¥　500
	ドラゴンバスター	¥　500
	ドラゴンバスターII	¥　500
	ドラゴンボール神龍の謎	¥1,500
	ドラゴンボール 大魔王復活	¥1,500
	ドラゴンボール3悟空伝	¥1,700
	ドラゴンボールZ 強襲サイヤ人	¥2,300
	ドラ・ドラ・ドラ	¥2,100
	ドルアーガの塔	¥　500
	ドンキーコングシリーズ	¥　500
	ドンドコドン	¥1,700
な	ナッツ&ミルク	¥　500
	ナイトライダー	¥1,500
	中島悟F-1ヒーロー	¥2,100
	長靴をはいた猫	¥　900
	ナポレオン戦記	¥1,500
	ナムコクラシック	¥1,700
	ナムコット麻雀III	¥1,700
	なんてったって ベースボール	¥1,700
に	虹のシルクロード	¥1,700
	2010—ストリート ファイター	¥1,100
	ニチブツマージャンIII	¥1,700
	日本一の名監督	¥1,700
	N.Y.ニャンキーズ	¥1,700
	忍者クルセイダーズ	¥1,700
	忍者くん	¥　700
	忍者くん阿修らの章	¥1,100
	忍者COPサイゾウ	¥　900
	忍者じゃじゃ丸くん	¥　700
	忍者ハットリくん	¥　700
	忍者らホイ!	¥1,700
	忍者龍剣伝	¥1,100
	忍者龍剣伝2	¥1,500
ね	熱血高校サッカー編	¥2,100
	熱血高校ドッジボール部	¥2,300
	熱血硬派くにおくん	¥1,100
の	★信長の野望	¥2,700
	信長の野望戦国群雄伝	¥3,500
は	ハット・トリック	¥1,700
	ハットリス	¥1,700
	ハッピーバースデイ バックス	¥1,100
	ハイウェイスター	¥2,100
	花のスター街道	¥　900
	早打ちスーパー囲碁	¥1,500
	半熟英雄	¥1,700
	バットマン	¥1,700
	バーズティル	¥1,700
	バーディラッシュ	¥1,900
	パーマン	¥2,100
	バイナリーランド	¥　500
	爆笑!人生劇場	¥2,300
	爆笑!人生劇場II	¥2,300
	爆笑!スター ものまね四天王	¥1,100
	爆笑愛の劇場	¥2,300
	パジャマヒーロー	¥1,700
	バトルスタジアム	¥1,700
	バトルフリート	¥2,100
	バナナ	¥　900
	バベルの塔	¥　500
	バルーンファイト	¥　500
	パックマン	¥　900
	パックランド	¥　700
	パーフェクトボーリング	¥1,100
	パチ夫くん2	¥2,300
	パチ夫くん3	¥2,300
	パチコン	¥1,500
	パラソルへんべえ おとぎの国は	¥1,700
	パラメデス	¥1,100
	パラメデスII	¥1,700
	ぱられるワールド	¥　900
	パリダカールラリースペシャル	¥1,700
	パロディウスだ!	¥2,100
	パワーサッカー	¥2,100
	パワーブレーザー	¥1,500
	PUNCH OUT!!	¥1,500
ひ	百鬼夜行	¥1,500
	100万$キッド	¥1,500
	必殺道場破り	¥1,100
	必殺仕事人	¥1,700
	ヒットラーの復活	¥1,100
	火の鳥	¥　900
	飛龍の拳	¥　900
	飛龍の拳II	¥　900
	飛龍の拳III・五人の龍戦士	¥1,700
	ビックリマン 激闘聖戦士	¥1,700
	ビーバップハイスクール	¥　900
	B-ウィング	¥　500
	VIVA LAS VEGAS	¥　900
	ピンボール	¥　900
	ピンボールクエスト	¥　900
ふ	ファイティングウォーズ	¥1,700
	ファイティングゴルフ	¥2,100
	ファイティングロード	¥1,100
	ファイナルシュート	¥1,700
	ファイナルファンタジー	¥1,700
	ファイナル ファンタジーII	¥1,700
	ファイナル ファンタジーIII	¥1,700
	ファイナルミッション	¥1,100
	ファイナルラップ	¥1,700
	ファイヤーエンブレム	¥1,500
	ファミコンウォーズ	¥2,300
	ファミコン将棋・竜王戦	¥2,300
	ファミコン野球盤	¥1,100
	ファミコン トップマジメント	¥2,300
	ファミスタ'91	¥1,700
	ファミリークイズ	¥1,500
	ファミリーサーキット	¥1,700
	ファミリーサーキット'91	¥2,300
	ファミリージョッキー	¥1,500
	ファミリーテニス	¥1,700
	ファミリーピンボール	¥1,500
	ファミリーボクシング	¥　900
	ファミリー麻雀	¥1,700
	ファミリー麻雀II・上海への道	¥1,700
	ファンタジーゾーン	¥　900
	ファンタジーゾーンII オパオパの涙	¥1,100
	ふしぎなブロビー	¥1,700
	不思議の海のナディア	¥2,300
	不動明王伝	¥　700
	フラッピー	¥　500
	飛ingヒーロー	¥1,100
	フリップル	¥1,100
	フリートコマンダー	¥1,700
	フロントライン	¥　500
	ブービーキッズ	¥　900
	V'BALL	¥1,100
	ブラッディウォリアーズ	¥1,100
	ブライファイター	¥1,100
	ブルートレイン殺人事件	¥　900
	ブロディアランド	¥1,100
	プーヤン	¥　500
	プレジデントの選択	¥2,300
	プレデター	¥1,100
	プロ野球?殺人事件	¥1,100
へ	ペーパーボーイ	¥1,700
	ヘクター'87	¥　700
	ヘビーバレル	¥1,100
	ベースボールファイター	¥2,300
	ベガスコネクション	¥　900
	ベストプレープロ野球	¥　900
	ベストプレー プロ野球新データ	¥1,100
	ベストプレープロ野球2	¥1,700
	ベストプレープロ野球'90	¥2,100
	ペンギンくんWars	¥1,100
ほ	ホームランナイター	¥　900
	ホームランナイター90	¥1,100
	ホーリーダイヴァー	¥　900
	ホウマガトキ	¥　700
	北斗の拳	¥　900
	北斗の拳2	¥1,100
	北斗の拳3	¥1,700
	北斗の拳4	¥2,300
	不如帰	¥1,500
	ホワイトライオン伝説	¥　900
	本将棋	¥1,700
	★本命・競馬 シュミレーション	¥2,300
	ボンバーマン	¥1,100
	ボンバーマンII	¥2,300
	ポートピア連続殺人事件	¥　500
	ポールトゥフィニッシュ	¥2,100
	ポケットザウルス	¥　900
	ポパイ	¥　500
ま	マックスウォーリア	¥1,700
	マッドシティ	¥　700
	マッハライダー	¥　900
	マッピー	¥　900
	マッピーキッズ	¥1,100
	マッピーランド	¥　900
	麻　雀	¥1,700
	麻雀倶楽部永田町	¥2,300
	麻雀大会	¥2,300
	マーダークラブ	¥1,500
	マイティボンジャック	¥　900
	マイトアンドマジック	¥2,100
	魔界島	¥　900
	魔界村	¥　700
	マクロス	¥　500
	マグナム危機一髪	¥　900
	マグマックス	¥　500
	マザー	¥　500
	まじかるキッズどろぴー	¥1,700
	マジックダーツ	¥2,300
	魔　鐘	¥　700
	まじゃべんちゃー 麻雀戦記	¥2,100
	マジックジョン	¥1,100
	魔神英雄伝ワタル外伝	¥　500
	摩蛇羅	¥1,700
	★松本亨の株式必勝学	¥1,100
	★松本亨の株式必勝学II	¥1,100
	魔天童子	¥1,500
	マドゥーラの翼	¥　500
	マハラジャ	¥1,500
	マリオブラザーズ	¥1,100
	マルサの女	¥1,100
み	ミッキーマウス	¥1,100
	水島新司の大甲子園	¥2,300
	水戸黄門	¥1,500
	水戸黄門II	¥1,700
	ミニパット	¥1,700
む	夢幻戦士ヴァリス	¥　900
	六三四の剣	¥　900
	ムサシの冒険	¥2,300
め	迷宮組曲	¥　500
	迷宮島	¥1,100
	迷宮の達人・大迷路	¥1,700
	明治維新	¥1,500
	名人戦	¥2,300
	名門!第三野球部	¥1,100
	女神転生	¥1,300
	女神転生2	¥2,300
	目指せパチプロ パチ夫くん	¥2,300
	メジャーリーグ	¥1,700
	めぞん一刻	¥1,100
	メタファイト	¥　900
	メタルギア	¥　700
	メタルフレーム	¥1,700
	メタルマックス	¥1,700
	メトロクロス	¥　500
	メルヴイルの炎	¥1,100
も	もっともあぶない刑事	¥　900
	モアイくん	¥1,100
	燃えろプロ90感動編	¥2,100
	燃えるお兄さん	¥1,500
	燃えろ! ジュニアバスケット	¥　900
	燃えろ!プロサッカー	¥1,100
	燃えろ! 柔道うぉりやーす	¥1,100
	燃えろ!プロテニス	¥　900
	モトクロチャンピオン	¥1,100
	桃太郎伝説	¥2,100

Check 1

箱のないソフトは**300円**引き、
説明書のないソフトは**600円**引き、
箱も説明書もないソフトは**600円**引きです。
引くと100円以下になってしまうソフトは
すべて100円です。

Check 2

㊟★印がついているソフトは付属品がすべて揃っていないと買い取りできません。
（地図、人形、コントローラなど）
㊟同じソフトは1本までしか買い取りできません。
㊟ディスクカードは買い取りできません。
㊟ひどい汚れのソフトは買い取りできません。
㊟雑誌・攻略本は買い取りできません。
●パソコンのソフト・ハードも買い取りいたします。

日本一

6買います（期間中、価格変更なし）

タイトル	買取価格	タイトル	買取価格	タイトル	買取価格	タイトル	買取価格
麻雀	1600	ワギャンランド	2500	スーパースターソルジャー	2000	サンダーフォース３	2200
★麻雀大会	4000	ワイワイワールド２	3000	戦国麻雀	1200	スーパー忍	1500
マザー	1000	わんぱくダック夢冒険	2000	ゼビウス	2600	★スーパー大戦略	3000
マイティーボンジャック	500	ワタル外伝	2000	関ヶ原	2400	スーパーリーグ	1200
魔界村	800	ワギャンランド２	3300	ゼロヨンチャンプ	3300	スーパーマスターズ	1200
マグマックス	600	**ＣＤロム**		倉庫番ＷＯＲＬＤ	700	スーパーモナコＧＰ	3100
マグナム危機一発	800			タイトーチェイスＨ.Ｑ	1400	大魔界村	2000
魔鐘	400	イース１・２	3000	大地くんクライシス	1500	シャドーダンサー	2800
マッピー	700	★イース３	3600	武田信玄	500	ストライダー飛竜	2500
マッピーランド	1200	ヴァリス２	1300	竜の子ファイター	1200	★バハムート戦記	2800
マッピーキッズ	2000	ウルトラボックス	600	ダブルダンジョン	500	★ソーサリアン	1400
マイト＆マジック	3000	うる星やつら	2800	ダンジョンエクスプローラー	1100	フェリオス	2000
まじゃべんちゃー	1700	ヴァリス３	3000	大旋風	1500	★ファンタシースター３	1000
マドゥーラの翼	700	鏡の国のレジェンド	500	チャンピオンシップゴルフ	2000	レッスルボール	2400
マーダークラブ	600	クイズまるごとTHEワールド	2800	チャンピオンレスラー	2200	マイケルジャクソンズ	2000
マリオブラザーズ	1200	コズミックファンタジー	1800	ドラえもん	1000	リングサイドエンジェル	1500
マッドシティー	500	コブラ	800	超絶倫人ベラボーマン	2000	ワールドサッカー	3000
まじかるタルるーとくん	2700	★マスターオブモンスターズ	3000	デビルクラッシュ	1600	**ゲームボーイ**	
マハラジャ	800	★三国志英傑天下に望む	3500	虎への道	1100		
マルサの女	700	雀偵物語	2500	ＴＶスポーツフットボール	2800	アメリカ横断ウルトラクイズ	1600
魔蛇羅	1300	ザ・プロ野球	1800	ドンドコドン	1500	Ｒタイプ	1200
魔天童子	1100	スーパーダライアス	2800	ナイトライダースペシャル	1000	ウルトラマン倶楽部	700
水島新司の大甲子園	3000	★スーパー大戦略	2000	ナグザットスタジアム	2000	ＳＤガンダムＳＤ戦国伝	900
ミッキーマウス	1500	上海２	1500	ナグザットオープン	2300	ＳＤガンダム外伝	1600
ミネルバトンサーガ	700	★天外魔境	2500	謎のマスカレード	600	鬼ヶ島パチンコ店	1200
水戸黄門2	1500	★バスティール	2700	ニュートピア	1000	Ｆ１ボーイ	1400
ミラクルロピット	500	★パチ夫くん幻の伝説	4000	ネクタリス	1800	Ｆ１レース	1400
ムサシの冒険	2700	ファイナルゾーン2	700	熱血高校ドッヂボール	3000	Ｆ１スピリット	1500
夢幻戦士ヴァリス	1000	北斗星の女	2000	バットマン	800	鬼忍降魔録ＯＮＩ	1400
迷宮組曲	600	迷宮のエルフィーネ	800	ネクロマンサー	400	クォース	1300
明治維新	1800	モンスターレア	1000	バックランド	800	クイックス	700
メルヴィルの炎	500	★ラストハルマゲドン	3000	パワーゴルフ	2000	ゴルフ	1000
女神転生	1100	らんま½	2600	パワーリーグ	600	ゴジラくん	900
メジャーリーグ	1200	**PCエンジン**		パワーリーグ２	1600	サッカーボーイ	1200
めぞん一刻	1600			バリバリ伝説	1500	魁！男塾	900
メタファイト	400	Ｒタイプ1	1300	パラソルスター	2500	SA·GA２秘宝伝説	3000
メタルギアー	600	Ｒタイプ２	1200	パワードリフト	1500	コントラ	1400
メトロクロス	700	あっぱれゲートボール	600	バルンバ	700	シーサイドバレー	1000
名門！第３野球部	1000	アフターバーナー	2500	はにい おんざ ろーど	800	将棋	800
女神転生2	3200	暗黒伝説	600	パズニック	800	スーパー桃太郎電鉄	2000
迷宮島	1000	アウトラン	2500	パワーリーグ３	2800	スペースインベーダー	500
モアイくん	1300	１９４３改	3000	ビクトリーラン	900	スーパーチャイニーズランド	900
燃えるお兄さん！	2000	ウイニングショット	1100	ＰＣ原人	1300	倉庫番2	600
燃えろジュニアバスケット	1000	Ｆ１パイロット	1100	ビックリマンワールド	600	ゾイド伝説	600
燃えろプロサッカー	1500	Ｆ１ドリーム	2700	Ｐ47	600	チェイスＨＱ	1000
燃えろプロテニス	700	Ｆ１トリプルバトル	3100	ファイヤープロレス	3100	ダブルドラゴン	1300
燃えろプロ野球８８	500	Ｆ１サーカス	4200	ファイナルラップツイン	2800	ツインビーだ！	1400
モトクロスチャンピオン	1000	オーダイン	1100	ファイナルブラスター	2000	テトリス	1100
桃太郎伝説	1400	オペレーションウルフ	1500	ファイナルマッチテニス	2400	Ｔ.Ｍ.Ｎ.Ｔ	1500
桃太郎電鉄	3300	かっとび宅配くん	1800	プロテニスワールドコート	2000	ドラキュラ伝説	800
森田の将棋	2800	カトちゃんケンちゃん	1000	ボンバーマン	3000	Ｄｒ.マリオ	1400
もっともあぶない刑事	1200	がんばれゴルフボーイズ	1000	ブルファイト	1700	熱血硬派くにお君	1800
燃えろ!柔道WORRIORS	1500	カイザード	900	ブレイクイン	1800	★信長の野望	2300
燃えプロ90感動編	1500	ガンヘッド	1200	フォーメーションサッカー	3500	パチンコタイム	700
妖怪倶楽部	600	ギャラガ８８	900	★麻雀学園	5100	NAVY BLUE90	1100
妖怪道中記	1200	究極タイガー	1400	麻雀ウォーズ	2200	バットマン	500
横浜連続殺人事件	800	キングオブカジノ	1100	麻雀学園マイルド東間	3500	パワーミッション	1000
四人打ち麻雀	2000	キックボール	1800	マニアックプロレス	1100	レーシング魂	1300
ラフ	300	ＫＬＡＸ	1500	Ｍｒ.ＨＥＬＩの大冒険	800	ファーステストラップ	1400
ラビリンス	500	源平討魔伝	1200	メルヘンメイズ	2000	飛龍の拳外伝	900
ランボー	700	これがプロ野球！９０	1100	桃太郎活劇	2600	ファミスタ	1500
リップルアイランド	500	サイバーナイト	3000	桃太郎伝説２	3200	プロレス	1200
リトルマジック	1500	サイドアーム	800	Ｕ.Ｓ.Ａ.プロバスケット	2800	ボンバーボーイ	1500
ルート16ターボ	400	サイバークロス	700	遊々人生	1300	マリオランド	1200
ルナボール	500	サンダーブレード	2000	レジェンドオブヒーロートンマ	2800	魔界塔士ＳＡＧＡ	1100
ルパン三世	1400	サイバーコア	600	ワールドスタジアム91	3000	モンスターメーカー	2000
霊幻道士	800	サイコチェイサー	500	ワイワイ麻雀	1800	**スーパーファミコン**	
レイラ	600	最後の忍道	1600	ワタル	700		
レインボーアイランド	2000	★実戦株式倍バイゲーム	1000	ワラビー!!	2300	アクトレイザー	3500
レッキングクルー	1200	獣王記	700	ワールドビーチバレー	2300	SDザ·グレイトバトル	3500
レーサーミニ四駆	1400	シュビビンマン	700	ワルキューレの伝説	3000	Ｆ-ＺＥＲＯ	3800
ロウオブウエスト	400	死霊戦線	600	桃太郎伝説ターボ	2500	グラディウス３	4500
ロードファイター	800	上海	2000	**メガドライブ**		スーパーマリオワールド	4000
ロードマン	1300	将棋修行初段一直線	3200			ジャンボ尾崎のホールインワン	3500
ローラーボール	1000	シティーハンター	1300	ヴァリス３	2800	ファイナルファイト	4800
ロックマン	3300	スーパー桃太郎電鉄	3400	アフターバーナー２	2800	ポピュラス	4500
ロックマン2	3100	スペースハリアー	500	★斬～夜叉円舞曲	2800	ガデュリン	4500
ロボコップ	1500	スーパーバレーボール	3000	★シャイニング＆ザ タクネス	3800	遥かなるオーガスタ	4800
ロックマン3	3500	スプラッタハウス	2000	片山まさゆきの麻雀道場	3000	ドラッケン	4400

た場合、返還できませんのでご了承下さい。）

4 君の家に郵便局から郵便為替の通知用紙がきます。

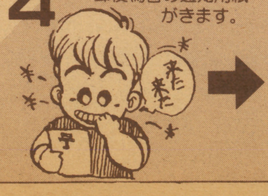

5 君は郵便為替の通知用紙を持って郵便局に行くとそこで現金がもらえます。

※印鑑と身分証明書が必要な場合があります。

Chameleon

※住所は必ず番地まで記入して下さい。

買取申込書（必ず全部記入して下さい。）

〒□□□－□□	☎（　）
フリガナ 住所	
フリガナ 氏名	年令 才
フリガナ 保護者氏名（直筆）　㊞	続柄

君が送る品名	

注意事項

①カセットを売られる場合、18才未満の方は保護者の署名印が必要です。
（署名と印が不備の場合は買い取りできません。）
②宅急便又は郵便小包にて送って下さい。
③ソフトの送料は君の負担。送金料はこちらで負担します。
④商品を送られてお金（郵便為替）が届くまで10日前後かかります。
⑤私書箱への送金はできません。
⑥同じカセットの買取りは、お一人様一本に限らせていただきます。
⑦タイトルの汚れ、落書き、破損不良のソフト、必要な説明書・附属品等がないものは買取りできません。
⑧箱・説明書がない場合は全種類各100円引
※箱・説明書のみの買取りはできません。

送り先

〒745 山口県徳山市千代田町11-15
カメレオンクラブ本部
TEL（0834）32-4252

スーパーファミコン
高価買取!
20,000円

ほんまの

3月31日消印まで下記価格で100%

あなたが売る値段表

タイトル	買取価格	タイトル	買取価格	タイトル	買取価格	タイトル	買取価格	タイトル	買取価格	タイトル	買取価格
ファミコン		オホーツクに消ゆ	1000	コナミワイワイワールド	1500	スペランカー	500	トムソーヤーの冒険	800	ヒットラーの復活	1500
		オリュンポスの戦い	600	コブラコマンド	1500	スペランカー2	800	トライアスロン	1300	ビーバップハイスクール	800
アーガス	400	おそ松くん	2200	魂斗羅	1700	スワット	800	ドラゴン忍者	900	Bウィング	300
アーバンチャンピオン	400	★お絵かキッズ基本セット	800	コンフリクト	1000	スーパーエクスプレス殺人事件	1300	ドラゴンクエスト1	1200	ビートたけしの挑戦状	500
アイスクライマー	1100	かい傑ヤンチャ丸	1600	ゴルゴ13 第2章	700	★水滸伝	4000	ドラゴンクエスト2	800	ビバラスベガス	2700
アイドル八犬伝	400	★貝獣物語	1700	新里見八犬伝	1200	STED	700	ドラゴンクエスト3	1600	火の鳥	900
I LOVEソフトボール	900	帰って来た軍人	600	サーカスチャーリー	800	スターものまね四天王	1300	ドラゴンクエスト4	2000	百鬼夜行	800
アウトランダーズ	600	かぐや姫伝説	1200	サイドポケット	1100	聖飢魔2	600	ドラゴンスピリット	1000	100万ドルキッド	1300
赤影	700	影の伝説	400	西遊記ワールド	1000	聖闘士星矢	700	ドラゴンスレイヤー	500	飛龍の拳	800
悪魔城伝説	1000	カケフ君のジャンプ天国	1000	サッカー	700	聖闘士星矢 2	700	ドラゴンバスター	600	飛龍の拳2	1000
悪魔くん、魔界の罠	1700	かってにシロクマ	1700	真田十勇士	700	赤龍王	900	ドラゴンバスター2	800	ピンボール	1200
アタックアニマル学園	300	がんばれゴエモン外伝	1500	★ザ・マネーゲーム	1000	セクロス	500	ドラゴンボール3	1500	飛龍の拳3	2000
アテナ	300	仮面ライダー倶楽部	1500	サンリオカーニバル	2000	Z.ガンダム	1200	トップガンデュアルファイターズ	3000	ビックリマンワールド	2500
アドベンチャーズオブロロ	600	からくり道中	1000	砂漠の狐	1200	ゼビウス	700	ドラえもん	1400	ファイティングゴルフ	3000
アフターバーナー	2800	ガーディック外伝	1000	サラマンダー	1000	戦場の狼	800	ドラゴンボール2	800	ファイティングロード	1000
★アメリカ大統領選挙	1000	ガーフィールドの1週間	1000	サラダの国のトマト姫	1000	全米プロバスケット	2200	ドンキーコング	400	ファイナルファンタジー	2000
アメリカンドリーム	2800	亀の恩返し	500	★三国志II	7000	ソフトボール天国	1000	ドンキーコング3	400	ファイナルラップ	2500
アメリカンフットボール	3000	カルノフ	800	★三国志(ナムコ)	2500	ソロモンの鍵	800	ドンキーコングの算数遊び	400	★ファミコントップマネージメント	3800
★アルカノイド	2000	がんばれゴエモン2	1900	★三国志(光栄)	4500	ソンソン	800	東風	1700	ファミリークイズ	1000
★アルカノイド2	2000	がんばれペナントレース	800	サンサーラナーガ	3500	ゾンビハンター	700	ドンドコドン	1500	ファミリーサーキット	2000
アルゴスの戦士	700	仮面の忍者花丸	2300	ジーザス	500	ソルスティス	900	Dr.マリオ	3000	ファミリージョッキー	1200
悪魔城すぺしゃる	3000	勝馬伝説	1000	★ジンギスカン	2000	タイガーヘリ	1200	ドラゴンファイター	500	ファミスタ91	2500
暗黒神話	300	ガンヘッド	500	シェラザード	800	タイトーグランプリ	2600	ドラゴンボールZ	3500	ファミスタ89	500
イーアルカンフー	500	KAGE	700	自己中心派	3200	タイトーチェイスHQ	2600	ドラえもん－ギガゾンビ	3000	ファミスタ90	1800
怒	800	川のぬし釣り	3000	自己中心派2	3200	ダイナマイトボール	1800	内藤九段の本将棋	2000	ファミリーテニス	2000
怒2	1000	キテレツ大百科	2500	シティーコネクション	500	田村の麻雀ゼミナール	1700	ナイトライダー	1300	ファミリーピンボール	1300
いただきストリート	3200	霧のロンドン殺人事件	800	ジャーバス	500	大戦略	3200	長靴をはいた猫	500	ファミリーボクシング	1000
囲碁	2800	京都龍の寺殺人事件	1000	シャーロックホームズ	400	ダウボーイ	300	ナムコ麻雀3 マージャン天国	2200	ファミリーマージャン	2400
囲碁指南	2500	キャッスルエクセレント	800	ジャイロダイン	500	ダウンタウン熱血物語	3000	ナポレオン戦記	800	ファミリーマージャン2	2700
★囲碁名鑑	1800	究極タイガー	500	ジャウスト	500	高橋名人の冒険島	1100	ナムコクラッシック	3000	ファミコン名人戦	3100
1942	500	キャップテンED	300	じゃじゃ丸忍法帳	800	武田信玄	500	なんてったってベースボール	1600	ファミコンジャンプ	500
1943	2000	キャプテン翼	1200	じゃじゃ丸の大冒険	1000	田代のプリンセスがいっぱい	1000	忍者くん	800	ファミコン将棋竜王戦	3200
★井出洋介の実戦麻雀	3100	キャプテンシルバー	300	じゃりん子チエ	700	戦いの晩歌	800	忍者くん阿修羅の章	800	ファンタジーゾーン	1000
イース	1000	ギャラガ	1500	ジャンボウ	700	タッグチームプロレス	500	忍者ハットリ君	800	ファンタジーゾーン2	1300
★維新の嵐	3500	ギャラクシアン	1200	ジャンボ尾崎のホールイン1	3100	脱獄	1200	忍者COPサイゾウ	300	ファミコンウォーズ、	1500
怒3	1500	ギャリバン	500	将軍	600	タッチ	700	忍者龍剣伝	1300	ファミリースタジアム	400
★井崎の競馬必勝学	1000	究極ハリキリスタジアム	500	少公子セディー	500	谷川浩司の将棋指南2	3700	ニチブツマージャン	1500	フォトン	300
イース2	1500	究極ハリキリ88	700	J.J	600	谷川浩司の将棋指南3	3800	忍者らホイ!	3000	不動明王	600
★井出洋介の実戦麻雀2	3500	究極ハリキリ平成	1200	新人類	600	ダブルドラゴン	2100			ブービーキッズ	600
うっでいぽこ	500	★究極ハリキリスタジアム3	3600	上海	2500	ダブルドラゴン2	2000	虹のシルクロード	3500	フライングヒーロー	700
うる星やつら	1000	★キングオブキングス	2400	神仙伝	2000	ダブルドラゴン3	3200	熱血硬派くにお君	1800	ブラックバス	2000
宇宙戦艦コスモキャリア	400	キングコング2	700	じゃじゃ丸撃魔伝	1500	たけしの戦国風雲児	1000	熱血高校ドッヂボール部	3500	ブラックバス2	2600
ウィザードリー	1300	キン肉マン	700	★じゅうべえくえすと	3500	ダンジョンキッド	1200	熱血高校サッカー編	3500	フラッピー	700
ウィナーズカップ	2800	銀河英雄伝説	1200	上海2	2400	★大航海時代	5000	★信長の野望	3300	フリップル	700
ウルティマ	700	銀河の三人	500	雀豪	2000	ダウンタウン熱血行進曲	3500	★信長の野望 戦国群雄伝	4800	★フリートコマンダー	2500
ウイザードリー3	1400	キャッスルクエスト	1000	スーパーマリオ	1300	中華大仙	1300	バーガータイム	1100	ブルートレイン殺人事件	700
ウルトラマン倶楽部2	2200	キャプテン翼2	2000	スーパー囲碁	2200	チェスターフィールド	600	バーディーラッシュ	2000	プレデター	700
ウルティマ2	1000	クインティー	700	スーパースターフォース	400	ちゃっくんぽっぷ	700	バードウィーク	800	プロ野球殺人事件	700
エイリアンシンドローム	600	クォーターバックスクランブル	3000	スーパーゼビウス	400	チャレンジャー	300	パーフェクトボウリング	2300	フロントライン	600
エアーウルフ	700	孔雀王	1000	スーパーダイナミックバトミントン	2000	チャンピオンシップロードランナー	400	ハイウェイスター	1700	プーヤン	700
エアーフォートレス	500	グーニーズ	400	スーパーチャイニーズ	800	超人ウルトラベースボール	1500	ハイドライド3	400	ファイヤーエムブレム	1600
エキサイトバイク	500	グーニーズ2	400	スーパーチャイニーズ2	1700	チョップリフター	300	バイナリーランド	600	ファミリーサーキット91	3400
エグゼドエグゼス	300	グラディウス	800	スーパーチャイニーズ3	3100	チップとデールの大作戦	1500	爆笑愛の劇場	3000	ファイナルファンタジー3	1700
エクセリオン	300	グラディウス2	2100	スーパーピンボール	2600	ツインビー	1300	★ハイパーオリンピック(ショット付)	600	ベースボールスター	1000
SDガンダム	2000	クルクルランド	500	スーパーブラックオニキス	700	ツインビー3	3000	★ハイパースポーツ(ショット付)	300	ペンギン君ウォーズ	700
エスパー冒険隊	600	クレージークライマー	1000	スーパーリアルベースボール	700	釣きち三平	1500	爆笑人生劇場	3200	ベガスコネクション	900
エッガーランド	800	グレイトタンク	1000	スーパーマリオ3	3200	ディグダグ	1300	爆笑人生劇場2	3000	ヘビーバレル	1500
Mからの挑戦状	500	孔雀王2	1700	スーパーマン	1300	テクモボウル	3200	★覇者の封印	1000	ベストプレープロ野球'90	2000
★エモやんの10倍プロ野球	1200	クォース	800	スーパースタープロレス	2500	デジャブー	700	パチ夫君	3000	ホステージ	800
エリカとさとるの夢冒険	500	ゲゲゲの鬼太郎2	800	スーパーラグビー	3200	鉄道王	2000	パチ夫君2	3100	ポートピア殺人事件	700
エリュシオン	500	激亀忍者伝	2000	スーパー魂斗羅	2200	鉄腕アトム	700	パチコン	1200	ホームランナイター	800
ASO	500	けっ極南極大冒険	1000	スカイキッド	700	テトリス	2800	パンチアウト	1200	ボールトゥーフィニッシュ	3200
F1レース	900	激闘プロレス	2000	スカイデストロイヤー	600	テニス	1200	★バトルスタジアム	2300	ボールブレイザー	400
F1ヒーロー	3100	激闘スタジアム	1200	スクーン	500	TMNT	3200	パックマン	1500	ほう魔が剣	400
エルナークの財宝	600	激突!!四駆バトル	1200	スケバン刑事3	700	テクモワールドカップサッカー	2800	パックランド	800	北斗の拳	1000
エルロンド	600	月風魔伝	700	スターゲイト	500	デビルワールド	500	バットマン	1000	北斗の拳2	1000
エレベーターアクション	900	ゲバラ	1500	スターソルジャー	600	テラクレスタ	600	バトルシティー	1100	北斗の拳3	1500
SDガンダム3	3600	★源平討魔伝	500	スターフォース	300	天地を喰らう2	4000	パチ夫君3	3600	ポケットザウルス	1000
SDバトル大相撲	2000	ゲームパーティー	800	スターウォーズ	1000	天地を喰らう	2000	パーマン	2000	ボコスカウォーズ	500
SDヒーロー総決戦	2200	甲子園	3000	スターラスター	500	10ヤードファイト	900	バベルの塔	700	星を見るひと	500
SDガンダム外伝	3000	ゴジラ	2000	スティックハンター	1000	ドアドア	600	パリダカールラリー	2000	ホッターマン	800
SD戦国武将列伝	3000	ゴーストバスターズ	900	頭脳戦艦ガル	400	東海道五十三次	600	バルーンファイト	1000	不如帰(ホトトギス)	1500
落っことしパズル	700	コスモジェネシス	800	スパイVSスパイ	400	東方見聞録	300	バルトロン	400	ポパイ	600
美味しんぼ	1000	コズミックウォーズ	900	スパイVSスパイ2	600	時空の旅人	300	バルダーダッシュ	1000	ポパイの英語遊び	800
オセロ	3000	五目ならべ	1700	スパルタンX	700	独眼竜正宗	800	パワーサッカー	1800	ホワイトライオン伝説	600
男塾	1000	ゴッドスレイヤー	1100	スプラッターハウス	1700	所さんの守も攻めるも	1000	パロディウスだ!	3000	ボンバーキング	600
おにゃんこTOWN	800	ゴルフ	1200	スペースインベーダー	2200	突然マッチョマン	900	★馬券必勝学	1300	ボンバーマン	1600
オバケのQ太郎	900	ゴルフッ子オープン	1800	スペースハリアー	800	ドナルドダック	1500	★バトルフリート	3000	★本命	1500
オペレーションウルフ	700	コナミックスポーツ	1500	スペースハンター	500	ドナルドランド	1500	必殺仕事人	3000	ホームランナイター90	2000

★印のソフトは説明書や部品がないと買い取れませんので御注意下さい。（尚、郵送され

業者の皆さんへ
高価買取ります。
新品中古ソフト多量買取ります。
在庫処分に御利用下さい。
☎0834㉜4252
お電話まってま～す!!

売りたい人

1 買取申込書に全部記入し、(18才未満の方は保護者の署名と印が必要)ソフトと一緒にカメレオンクラブに送ってね。

2 カメクラでは、届いたソフトを、1品づつチェックし、買取金額を計算します。

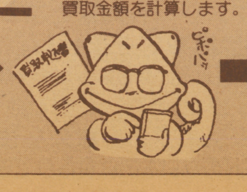

3 カメクラから郵便為替で送金します。

10日間前後かかります。

中古ファミコンソフト直販開始！

在庫20,000本

キミのほしいソフトをお得な価格で販売

業者の方歓迎
お店の活性化に！
品揃えに！
ぜひ御利用ください

◆各キットの価格はメーカー取扱説明書・箱付を基準にしています。
メーカー取扱説明書・箱のないものは各200円引(取説のないものはコピー付)。

キット 101	キット 102	キット 103	キット 104	キット 105
ドラゴンクエスト	ドラゴンボールZ	ファイナルファンタジーII	SDガチャポン戦士3	じゃじゃ丸忍法帳
ドラゴンクエストII	聖闘星矢1	ファイナルファンタジーIII	高橋名人の冒険島	スーパーチャイニーズ2
ドラゴンクエストIII	ドラゴンスピリット	北斗の拳3	魔界村	レーサーミニ四駆
ドラゴンクエストIV	マイティボンジャック	スペランカー	ベースボール	ダブルドラゴン2
魔蛇羅	ホームランナイター	さんまの名探偵	ドラゴンバスターII	燃えろプロ野球
がんばれゴエモン外伝	ファミスタ'87	グーニーズ	ハイドライドスペシャル	ファミスタ'88
キャプテン翼	ポートピア殺人事件	聖闘星矢 完結編	ヘラクレスの栄光2	ジンギスカン
ファミコンジャンプ	ドラゴンバスター	ウルティマ	忍者じゃじゃ丸くん	忍者ハットリくん
迷宮組曲	究極ハリキリスタジアム	いっき	ドラゴンクエストIV	スーパーマリオブラザーズ
ハイドライドスペシャル	キャプテン翼	ファミスタ	究極ハリスタ	ホームランナイター
~~通常価格 ¥29,200~~	~~通常価格 ¥20,900~~	~~通常価格 ¥20,100~~	~~通常価格 ¥28,200~~	~~通常価格 ¥27,700~~
特価価格 ¥19,800	特価価格 ¥14,800	特価価格 ¥13,900	特価価格 ¥19,600	特価価格 ¥19,300

キット 106	キット 107	キット 108	キット 109	キット 110
マリオブラザーズ	桃太郎伝説	キャプテン翼2	ツインビー3	ウィザードリィ
スーパーマリオブラザーズ	マザー	スクエアのトムソーヤ	がんばれゴエモン外伝	ウィザードリィ2
スーパーマリオ3	ホームランナイター	ドラゴンボール2	がんばれペナントレース	ウィザードリィ3
信長の野望（全国版）	レーサーミニ四駆	ドラゴンボール3	ワルキューレの冒険	アキラ
ジンギスカン	ドラゴンスレイヤーIV	SDガチャポン戦士2	燃えろプロ野球	忍者ハットリくん
ヘラクレスの栄光2	ファミスタ	ファミスタ'88	チャイルズクエスト	たけしの挑戦状
さんまの名探偵	ファミコンジャンプ	ドラゴンクエストIII	SDガチャポン戦士2	スーパーマリオ3
独眼竜政宗	ウルティマ2	ドラゴンスピリット	ポートピア殺人事件	チャレンジャー
ファミスタ'87	凄ノ王伝説（PC）	源平討魔伝（PC）	ファンタシースターII（MD）	ゴールデンアックス（MD）
チャイルズクエスト	弁慶外伝（PC）	妖怪道中記（PC）	ファンタシースターIII（MD）	ヴァーミリオン（MD）
~~通常価格 ¥32,900~~	~~通常価格 ¥26,400~~	~~通常価格 ¥32,700~~	~~通常価格 ¥29,100~~	~~通常価格 ¥27,900~~
特価価格 ¥22,900	特価価格 ¥18,900	特価価格 ¥22,800	特価価格 ¥19,800	特価価格 ¥19,500

申し込み

●電話にて注文していただき、左のキット番号と数量を注文し、当社よりあなたの受付番号と金額を提示いたします。

送金方法

●現金書留にて郵便局から左ページ下のソフトの送り先住所に、トップテンキット係と書いて送金してください。

ソフト送料 ｛ 3万円以上の場合、無料 / 3万円未満の場合、プラス500円 ｝

納品

●現金到着後5日以内に宅急便で納品

注意事項

●ソフトのバラ売りはいたしません。
●現金書留の控は商品が届くまで大切に保管しておいてください。
●受付日より7日間の間に現金が届かない場合には無効となります。

直販について…………………

問い合せ● TEL 045-402-1737
10:00〜15:00(月〜金)

当店だけの買取ビッグメリット！

●ソフト10本以上買取は送料・書留料1/2負担。
●ソフト20本以上買取は送料・書留料全額負担。
（CDシングル盤は5枚で1本換算とします）
●ボーナスプレゼント制によるビックな副収入あり。

買取代金の決定と送金は

●業界一の買取価格をもとに、良心的査定を行います。
●ソフト到着後5日以内に現金書留にて送金します。
●ファミコン+CDにてビックメリット対象となります。
●名前入り、汚れのひどいものは買取できません。
●箱、説明書のないもの各100円引(汚れ等の場合、若干の値引きあり)
●同一タイトルは2本迄(3本以上は必ずTELして下さい)
●ファミコンソフトはカセットタイプのみ買取します。
●ソフトにキズのあるもの、歌詞カードのないものは買取りできません。

買取お申込みは

●下の申込書に住所・氏名・年歳・ソフト名を書いて、小包郵便・宅急便・ペリカン便で発送してください。
(18才未満の人は保護者の氏名、押印が必要)

キリトリ線

申込書 G-4

氏名　才	保護者名　印	
住所〒	TEL	
ソフト名		

特報

キミのファミコンソフト・CDほしい!!

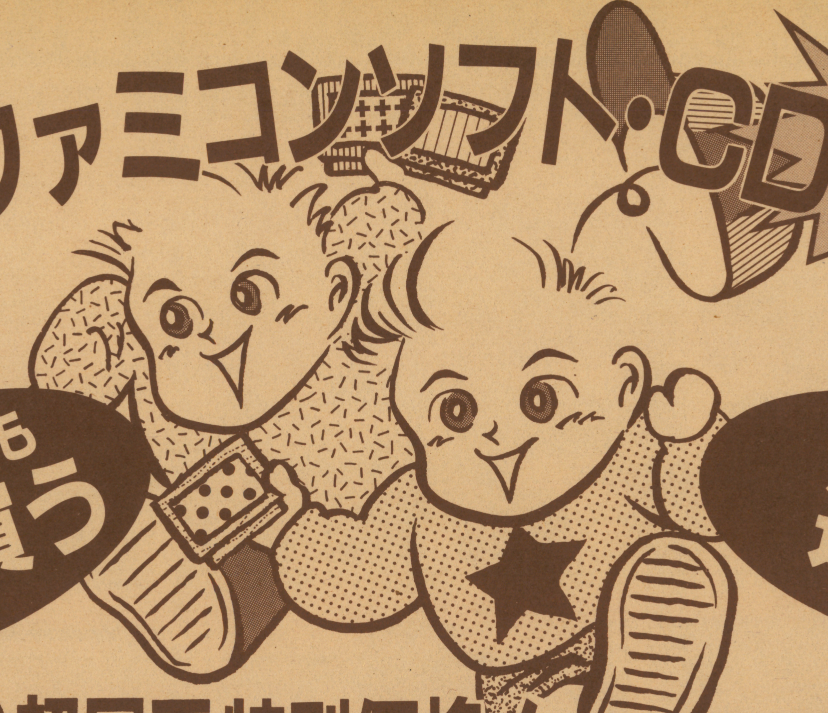

どこよりも高く買う

5日以内に送金

とびっきり超目玉特別価格！ 自信の買取価格

送料は当社負担（10本以上） ハードもCDソフトも買う！

ファミコンソフト	価格
アルカノイド(コントローラー付)	¥ 900
アルカノイド2(コントローラー付)	¥1000
アフターバーナー	¥1500
悪魔城スペシャル・ぼくドラキュラくん	¥1400
アイスクライマー	¥1200
アメリカンドリーム	¥1100
井崎修五郎の競馬必勝学	¥1800
維新の嵐	¥3100
井出洋介名人の実践麻雀２	¥4000
１９４２	¥1700
１９４３	¥2500
SDガチャポン戦士３	¥2800
Ｆ１レース	¥1200
オセロ	¥2000
川のぬし釣り	¥1600
究極ハリキリスタジアムIII	¥2800
キャプテン翼２	¥2100
ぎゃんぶらあ自己中心派	¥2200
ぎゃんぶらあ自己中心派２	¥3000
クルクルランド	¥ 800
グラディウスIII(SFC)	¥3200
クォーターバックスクランブル	¥3200
ゲートイン馬券必勝学	¥1600
ゴルフグランドスラム	¥2000
ゴルフ	¥1600
沙羅曼陀	¥1400
三国志II	¥3000
ジャンボ尾崎のホールインワン(SFC)	¥3600
ジャンボ尾崎のホールインワン	¥2400
スーパーマリオブラザーズ	¥1700
スーパーマリオワールド(SFC)	¥3000
スーパーチャイニーズ３	¥3600
大戦略	¥3300
ダブルドラゴンIII	¥2800
谷川浩司の将棋指南III	¥3600
ダウンタウン熱血行進曲	¥3000
ダウンタウン熱血物語	¥2800
ツインビー	¥1200
ツインビー３	¥2200
鉄道王	¥2800
テトリス	¥3000
ディグダグ	¥1600
ディグダグII	¥1500
ドクターマリオ	¥2600
ドラエモンギガゾンビの逆襲	¥1300
ドラゴンボールＺ	¥2100
ナムコット麻雀III	¥2600
中島悟のＦ１ヒーロー	¥2200
ナムコクラシック	¥3000
熱血高校ドッヂボール部	¥3100
熱血高校ドッヂボール部サッカー編	¥2700
信長の野望戦国群雄伝	¥4500
バーディーラッシュ	¥2500
バーガータイム	¥1100
爆笑！人生劇場	¥3200
パックマン	¥1800
ハットリス	¥1200
パチ夫くん	¥3200
パチ夫くん２	¥3200
パチ夫くん３	¥3000
バトルフリート	¥2500
パロディウスだ！	¥2100
パリダカールラリースペシャル	¥2400
ファイナルファンタジー	¥2600
ファミコンウォーズ	¥2200
ファミコン将棋魔王戦	¥2600
ファミリーサーキット	¥2200
ファミリージョッキー	¥2000
ファミリーテニス	¥2100
ファミリー麻雀	¥2100
ファミリー麻雀２	¥2600
本命・競馬シュミレーション	¥2000
ボンバーマン	¥1600
ファイナルラップ	¥2900
麻雀	¥1800
水島新司の大甲子園	¥2500
桃太郎電鉄	¥3500
四人打ち麻雀	¥1800
ラストハルマゲドン	¥1200
ロックマン	¥2600
ロックマン２	¥3100
ロックマン３	¥3000
ワギャンランド２	¥2200
ワギャンランド	¥2300

PC	価格
P・TYPEII(PC)	¥1800
イースI・II(CDロム)	¥3000
イメージファイト(PC)	¥1600
ヴァリスII(PC)	¥3000
Ｆ１トリプルバトル(PC)	¥2100
Ｆ１ドリーム(PC)	¥2600
Ｆ１パイロット(PC)	¥1200
Ｆ１サーカス(PC)	¥3500
S・C・1(PC)	¥2600
オーダイン(PC)	¥2000
改造町人シュビビンマン(PC)	¥1000
究極タイガー(PC)	¥2500
サイバーナイト(PC)	¥2100
上海II(CDロム)	¥3000
スーパースターソルジャー(PC)	¥1600
スプラッターハウス(PC)	¥2200
スーパー桃太郎電鉄(PC)	¥2800
スーパー大戦略(CDロム)	¥2000
大旋風(PC)	¥1600
チャンピオンレスラー(PC)	¥2000
天外魔境	¥1500
熱血高校ドッヂボール部PC番外編	¥2000
ファイナルラップツイン(PC)	¥3000
フォーメーションサッカー(PC)	¥3000
ファイナルマッチテニス(PC)	¥2100
ボンバーマン(PC)	¥2200
マニアックプロレス(PC)	¥1200
桃太郎活劇(PC)	¥2200
桃太郎伝説II(PC)	¥2800
遊々人生(PC)	¥1000
ワラビー！(PC)	¥1600
ワルキューレの伝説(PC)	¥2800
ワールドコート(PC)	¥ 800

メガドラ	価格
エレメンタルマスター	¥2500
ゲイングランド	¥2000
コラムス	¥1500
究極タイガー	¥3100
スーパーモナコGP	¥2000
スーパー大戦略	¥3100
スーパーハングオン	¥2000
ソーサリアン	¥1000
大旋風	¥1500
バトルゴルファー唯	¥2600
ファイナルブロー	¥1600
ファットマン	¥2300

ゲームボーイ	価格
R・TYPE	¥1400
アメリカ横断ウルトラクイズ	¥1100
SDガンダム国盗り物語	¥ 700
SDガンダムラクロアンヒーローズ	¥1200
Ｆ１スピリット	¥1200
Ｆ１ボーイ	¥1100
Ｆ１レース	¥1100
カプコンクイズハテナ？の大冒険	¥1000
ゴルフ	¥ 800
SAGA	¥1200
SAGAII	¥1300
スーパーマリオランド	¥1200
将棋	¥ 700
ツインビーだ！	¥1100
テトリス	¥1200
T・M・N・T	¥ 700
熱血硬派くにおくん	¥1300
バーガータイムDX	¥1100
バトルシティ	¥1100
飛龍の拳外伝	¥1000
プロレス	¥ 900
ファミスタ	¥1300
ヘッドオン	¥ 800
ベリウス	¥ 800
ボンバーボーイ	¥ 800
モンスターメーカー	¥1100
役満	¥1100
レーシング魂	¥1300
レッドアリーマー	¥ 500

ハード本体	価格
ゲームボーイ本体	¥ 7000
ファミコン本体	¥ 6000
PCエンジン（旧）	¥ 4000
PCエンジン（コア）	¥ 8000
メガドライブ	¥ 7000
スーパーファミコン	¥23000
PCエンジンGT	¥21000

汚れ・付属品の有無等での値引あり

この表にないソフト、古いソフトも定評の高価買取

CDソフト高価買取

買取価格	
杏里(全タイトル)	¥1100
今井美樹(アイボリー)	¥1200
今井美樹(他のタイトル)	¥1100
エックス(全タイトル)	¥1100
大江千里(全タイトル)	¥1000
米米クラブ(K2C)	¥1100
コンプレックス(全タイトル)	¥1000
サザン・オールスターズ(稲村ジェーン)	¥1200
サザン・オールスターズ(他のタイトル)	¥1000
サイズ(全タイトル)	¥1200
ジュン・スカイ・ウォーカーズ(スタート)	¥1400
竹内まりや(リクエスト)	¥1300
竹内まりや(他のタイトル)	¥1100
ドリームズ・カム・トゥルー(全タイトル)	¥1200
東京少年(全タイトル)	¥1000
永井真理子(全タイトル)	¥1100
バクチク(狂った太陽)	¥1300
浜田省吾(全タイトル)	¥1000
ピンクサファイア(ハロー・グッバイ)	¥1300
B'Z(他のタイトル)	¥ 900
プリンセス・プリンセス(全タイトル)	¥1100
BOOWY(全タイトル)	¥1100
松任谷由実(天国のドア)	¥1200
松任谷由実(他のタイトル)	¥1100
森高千里(古今東西)	¥1100
ユニコーン(全タイトル)	¥1000
リンドバーグ(全タイトル)	¥1100
渡辺美里(TOKYO)	¥1000
B'Z(リスキー)	¥1200

この表にないタイトルも高価買取（アイドルも可）

ジャンル	基準価	ジャズ・フュージョン	¥1800~¥600
ニューミュージック	¥1800~¥800	クラシック	¥1700~¥600
ポピュラー	¥1800~¥700	サントラ盤	¥1600~¥600
ロック	¥1700~¥800	歌謡曲・アイドル	¥1700~¥500
ソウル	¥1700~¥700	シングル盤	¥ 500~¥100

立川店 0425・29・5666

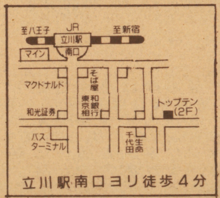

日本一の ファミコン CDソフトの店

川崎店 044・222・7950

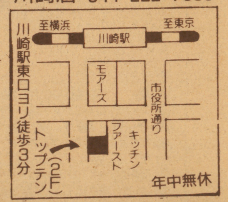

AVリンク トップ・テン

お問い合せは TEL 0425-29-5652(代) 12:00～20:00 (年中無休)

ソフトの送り先

〒221 横浜市神奈川区新子安1-34-8

オーエスジーテクノマート㈱トップテン本部

なら安心・確実!!どこよりも高く買い取ります。

買取価格表：下記の表にないソフトは電話で確認して下さい。

今月誌上最高値更新!!

タイトル	買取価格
●ファミコン	
ア行	
アーバンチャンピオン	¥400
アイギーナの予言	¥500
アイスクライマー	¥1200
アストロロボササ	¥300
アテナ(カセットテープ無し不可)	¥1700
アトランティスの謎	¥400
アルゴスの戦士	¥500
蒼き狼と白き雌鹿ジンギスカン	¥1500
アウトランダース	¥1500
アルカノイドII(コントローラ無不可)	¥1800
赤　影	¥1900
アキラ	¥400
アメリカンフットボール	¥2700
アメリカ大統領選挙	¥1000
アフターバーナー	¥1300
蒼き狼と白き雌鹿ジンギスカンS	¥2000
暗黒神話	¥600
アメリカンドリーム	¥1200
悪魔の招待状	¥600
アイドル八犬伝	¥2000
悪魔城伝説	¥500
I love ソフトボール	¥700
アドヴェンチャーズオブロロ	¥2100
アークティック	¥1000
アバドックス	¥1200
悪魔くん　魔界の罠	¥1500
イーアルカンフー	¥400
1942	¥1600
IKARI	¥1500
いっき	¥300
いきなりミュージシャン	¥1200
囲碁	¥3500
井手洋介名人の実践麻雀	¥3800
イース	¥800
囲碁指南	¥3000
イメージファイト	¥700
怒　III	¥2100
囲碁名鑑	¥4000
うる星やつら	¥1400
ウィロー	¥400
ウルティマ	¥600
ウィザードリー	¥2200
ウィナーズカップ	¥2300
ウィザードリーII	¥1300
ヴイナス戦記	¥500
V'BALL	¥700
ウィザードリーIII	¥1200
F1レース	¥1000
エキサイトバイク	¥900
エクセリオン	¥500
エグゼドエグゼス	¥500
SDガンダム2	¥800
エレベーターアクション	¥1200
エアーウルフ	¥1600
怒　II	¥1200
エリュシオン	¥1400
エッガーランド2	¥2200
えりかとさとるの夢冒険	¥1100
エモやんの10倍プロ野球	¥2000
おニャンコタウン	¥800
オセロ	¥3200
オバケのQ太郎	¥1000
オペレーションウルフ	¥500
美味しんぼ	¥1100
落っことしパズルとんじゃん!?	¥800
おそ松君バックトゥザミーの出っ歯の巻	¥1500
カ行	
影の伝説	¥700
カラテカ	¥800
がんばれ!ゴエモン	¥800
がんばれ!ゴエモン2	¥2000
カルノフ	¥800
仮面ライダー倶楽部	¥2500
カイの冒険	¥700
カケフ君のジャンプ天国	¥1500
貝獣物語(人形, マップ無400円引)	¥1200
かぐや姫伝説	¥1500
ガーフィールドの一週間	¥1800
株式道場	¥800
帰ってきた軍人将棋なんやそれ!?	¥1100
かってにシロクマ	¥2200
がんばれゴエモン外伝きえた黄金キセル	¥900
仮面の忍者花丸	¥1200
キテレツ大百科	¥1300
機動戦士Zガンダム	¥1300
キャプテン翼	¥1400
キングスナイト	¥700
キン肉マン	¥600
究極ハリキリスタジアム'88	¥300
ギャラガ	¥1500
ギャラクシアン	¥1400
キングコング2	¥700
銀河英雄伝説	¥500
京都花の密室殺人事件	¥300
キョンシーズ2	¥1300
究極ハリキリスタジアム	¥300
ぎゃんぶらあ自己中心派	¥2100
キングオブキングス	¥2000
キャプテンシルバー	¥1000
究極タイガー	¥1200
キャプテンED	¥800
キャッスルクエスト	¥600
キャプテン翼II	¥2500
クルクルランド	¥600
クレイジークレイマー(スティック無不可)	¥1900
グーニーズ	¥500
グラディウス	¥1100
グーニーズ2	¥800
グレートタンク	¥1900
孔雀王	¥1600
グラディウスII	¥2300
クインティ	¥400
クォーターバックスクランブル	¥3100
クォース	¥800
けいさんゲーム	¥700
けっきょく南極大冒険	¥1700
ゲゲゲの鬼太郎	¥400
月風魔伝	¥1100
ゲゲゲの鬼太郎II	¥1200
ゲバラ	¥2200
競馬シュミレーション(本命)	¥1600
激亀忍者伝	¥1600
ケルナグール	¥500
激闘プロレス闘魂伝説	¥2000
激突!四駆バトル	¥600
激闘スタジアム!!	¥1300
ゴーストバスターズ	¥1000
五目ならべ	¥1200
ゴルフ	¥1500
御存知　弥次喜多珍道中	¥1000
コズミック・イプシロン	¥700
ゴルフッ子オープン	¥1000
コナミワイワイワールド	¥700
魂斗羅	¥1600
ゴジラ	¥2500
コブラコマンド	¥1200
コナミックスポーツインソウル	¥1300
コズミックウォーズ	¥700
甲子園	¥1500
コンフリクト	¥1800
サ行	
サッカー	¥900
里見八犬伝	¥1200
ザ・トライアスロン	¥1200
さんまの名探偵	¥800
サイドポケット	¥1500
沙羅曼蛇	¥1400
砂漠の狐	¥1200
西遊記ワールド	¥1500
ザ・マネーゲーム	¥1200
三国志－中原の覇者	¥2600
ザ・ブラックバスII	¥1600
三国志(光栄)	¥4000
サンダーバード	¥1000
ザ・マネーゲームII～兜町の奇跡	¥600
ザ・ロードオブ・キング	¥500
じゃじゃ丸の大冒険	¥1400
ジッピーレース	¥600
ジャイロダイン	¥700
小公子セディ	¥800
ジャンボウ	¥800
上　海	¥1300
じゃりん子チエ	¥400
ジーザス	¥300
じゃじゃ丸忍法帳	¥500
シャドウゲイト	¥300
新・燃えろ!!プロ野球	¥300
新・里見八犬伝	¥1400
神仙伝	¥800
スーパースターフォース	¥700
スーパーチャイニーズ	¥600
スーパーピットフォール	¥600
スーパーマリオブラザーズ	¥1400
スーパーモンキー大冒険	¥1000
スカイキッド	¥800
スカイデストロイヤー	¥900
スターフォース	¥600
スパルタンX	¥800
スペースインベーダー	¥1300
スペランカー	¥500
スーパーゼビウスガンプの謎	¥600
頭脳戦艦ガル	¥400
スターゲイト	¥500
SWAT	¥500
スターウォーズ	¥1000
スーパーピンボール	¥2600
スーパーダイナミックバトミントン	¥1600
スーパーリアルベースボール	¥700
スーパーマリオブラザーズ3	¥1800
スペースハリヤー	¥1300
スーパーチャイニーズ2	¥1300
スプラッターハウス	¥1200
スクウェアのトム・ソーヤ	¥300
スーパースタープロレスリング	¥2300
スウィートホーム	¥600
スーパーラグビー	¥2300
スーパー魂斗羅	¥1000
聖飢魔II	¥800
戦場の狼	¥900
ゼビウス	¥700
全米プロバスケット	¥2200
聖闘士星矢　黄金伝説	¥400
聖闘士星矢2黄金伝説完結編	¥500
星霊狩り	¥800
ソロモンの鍵	¥600
ソンソン	¥900
ゾンビハンター	¥400
ソフトボール天国	¥2300
タ行	
高橋名人の冒険島	¥1200
闘いの挽歌	¥1600
タイガーヘリ	¥500
タッグチームプロレスリング	¥600
武田信玄2	¥1500
ダウンタウン熱血物語	¥2800
谷川浩司の将棋指南III	¥3400
ダイナマイトボール	¥2300
脱　獄	¥2500
大魔司教ガリウス	¥500
タイトーグランプリ	¥2600
谷川浩司の将棋指南II	¥3500
大戦略	¥3700
太陽の神殿	¥600
田代まさしのプリンセスがいっぱい	¥2100
双截龍(ダブルドラゴン)	¥2700
たけしの戦国風雲児	¥700
ダンジョン&マジック	¥1200
タイトーチェイスHQ	¥1400
ダブルドラゴン2	¥1600
TAO～道～	¥1200
ちゃっくんぽっぷ	¥900
チャンピオンシップ	¥600
チョップリフター	¥600
超人ウルトラベースボール	¥800
中華大仙	¥1800
中国雀士ストーリー・東風	¥2000
ツインビー	¥700
つっぱり大相撲	¥1400
釣りキチ三平	¥1500
ツインビー3	¥2500
テニス	¥1300
テラクレスタ	¥900
テトリス	¥2300
ディーヴァ	¥1100
ディグダグ	¥1300
ディグダグII	¥1100
電撃!ビッグバン	¥500
デビアス	¥500
鉄腕アトム	¥1300
ディープダンジョンIII勇士への旅	¥600
鉄道王	¥2800
デビルマン	¥1400
天地を喰らう	¥2000
寺尾のどすこい大相撲	¥600
TMネットワークLIVE IN POWER BOWL	¥600
デッドフォックス	¥800
トランスフォーマー	¥700
東方見聞録	¥500
ドアドア	¥1200
ドラえもん	¥1200
ドラゴンクエスト	¥1500
ドラゴンクエストII	¥1200
ドラゴンボール神龍の謎	¥1000
ドンキーコング	¥1000
ドンキーコング3	¥1000
ドンキーコングJr	¥500
ドンキーコングJrの算数遊び	¥800
ドラゴンバスター	¥700
突然マッチョマン	¥1000
トムソーヤの冒険	¥800
所さんのまもるもせまるも	¥2100
ドナルドダック	¥2100
ドラゴンスピリッツ新たなる伝説	¥900
トップガン	¥2700
ドラゴンクエストIII	¥1500
ドナルドランド	¥2000
独眼竜政宗	¥800
ドラゴンボール2大魔王復活	¥1000
ドラゴンバスターII闇の封印	¥600
ドラゴンニンジャ	¥600
ドラゴンボール3 悟空伝	¥1000
トップガンデュアルファイターズ	¥2800
ドラゴンクエストIV導かれし者たち	¥1700
ドンドコドン	¥1300
ナ行	
ナッツアンドミルク	¥400
ナポレオン戦記	¥1300
ナイトライダー	¥2100
中島悟F-1 HERO	¥2000
ナムコクラシック	¥2900
忍者くん	¥800
忍者じゃじゃ丸くん	¥900
忍者ハットリ君	¥500
忍者くん阿修羅の章	¥1000
忍者龍剣伝	¥600
西村京太郎ブルートレイン殺人事件	¥1100
忍者COPサイゾー	¥800
西村京太郎ミステリースーパーエクスプレス殺人事件	¥800
熱血硬派くにおくん	¥1700
熱血高校ドッジボール部	¥2800
信長の野望	¥3000
信長の野望・戦国群雄伝	¥3500
信長の野望・戦国群雄伝(CD付)	¥3800
ハ行	
ハイドライドスペシャル	¥200
ハイパーオリンピック	¥200
ハイパーショット	¥200
ハイパースポーツ	¥200
バーガータイム	¥1000
バギーポッパー	¥1200
バトルシティー	¥800
バナナ	¥1800
バルーンファイト	¥700
パチ夫くん2	¥3200
バンゲリングベイ	¥200
パチコン	¥1900
パックマン	¥1700
バックランド	¥800
爆笑!人生劇場	¥3000
ファミコンウォーズ	¥2100
ハイウェイスター	¥2300
早打ちスーパー囲碁	¥800
パーフェクトボウリング	¥1300
覇者の封印(人形マップ無400円引)	¥1700
ハリダカールラリー	¥2300
パチプロパチ夫くん	¥3500
バーディーラッシュ	¥2100
半熟英雄	¥1200
バットマン	¥1800
火の鳥	¥800
飛龍の拳	¥800
100万$キッド	¥1200
ピンボール	¥900
必殺道場破り	¥1200
飛龍の拳II	¥900
ビーバップ・ハイスクール	¥900
ビバ・ラスベガス	¥2300
ピンボールクエスト	¥700
ファミリースタジアム	¥300
フィールドコンバット	¥300
フラッピー	¥1300
フロントライン	¥900
フライングヒーロー	¥1400
ファミリーマージャン2上海への道	¥3000
ファイナルファンタジーII	¥1800
ブービーキッズ	¥1000
ファンタジーゾーン	¥800
ファミリージョッキー	¥1500
ファミリーボクシング	¥1500
ファミリーマージャン	¥1900
ファミリースタジアム'88	¥500
ファイナルファンタジー	¥1800
ファイティングゴルフ	¥2700
ファミリーテニス	¥1900
ファミリーサーキット	¥2000
ファミリースタジアム'87	¥400
プレデター	¥1600
不動明王伝	¥1100
フリート・コマンダー	¥2800
ファイナルラップ	¥2800
ファミリークイズ	¥1600
ファンタジーゾーンII	¥1500
ファミリーピンボール	¥1500
フリップル	¥800
ファミコン野球盤	¥1500
ファミリースタジアム'90	¥1400
プレジデントの選択	¥700
ヘラクレスの栄光	¥600
ペンギンクンウォーズ	¥1200
ベストプレープロ野球	¥600
ヘラクレスの栄光IIタイタンの滅亡	¥800
ペガスコネクション	¥800
北斗の拳	¥800
本将棋	¥1800
ボンバーマン	¥1200
ポートピア殺人事件	¥500
ポパイの英語遊び	¥1000
ポケットザウルス十王剣の謎	¥900
北斗の拳2	¥1300
ホールインワン・プロフェッショナル	¥2500
不如帰(ホトトギス)	¥2500
HOLY DIVER	¥500
POLE TO FINISH	¥2600
ホワイトライオン伝説	¥1300
ホステージ	¥1200
マ行	
魔界村	¥500
魔界島	¥800
マイト&マジック	¥2500
麻　雀	¥1200
松本亨の株式必勝学2	¥300
マクロス	¥600
マッハライダー	¥1000
マッピー	¥1300
マッピーランド	¥1600
マドゥーラの翼	¥1200
マリオブラザーズ	¥1200
マーダークラブ	¥1300
マルサの女	¥400
マイクタイソンパンチアウト	¥1800
マグナム危機一髪	¥700
松本亨の株式必勝学	¥300
マニアックマンション	¥1000
マインドシーカー	¥300
MOTHER	¥2000
マハラジャ	¥1300
麻雀大会	¥3500
マッピーキッズ	¥1900
水戸黄門	¥1500
ミシシッピー殺人事件	¥300
水戸黄門2	¥1400
未来戦士ライオス	¥600
六三四の剣	¥600
名探偵ホームズMからの挑戦状	¥1900
メトロクロス	¥1000
明治維新	¥1200
メジャーリーグ	¥700
メカ生体ゾイド	¥1200
女神転生デジタルデビルストーリー	¥1400
名探偵ホームズ霧のロンドン殺人事件	¥1200
メタルギア	¥600
めぞん一刻	¥1500
名人戦	¥3000
メルヴィルの炎	¥1200
名門!多古西応援団	¥400
燃えろ!プロサッカー	¥1900
森田将棋	¥3200
燃えろ!プロ野球	¥200
モンスターパーティー	¥1900
桃太郎伝説	¥1900
燃えろ!プロテニス	¥1000
燃えろ!ジュニアバスケット	¥1400
桃太郎電鉄	¥1600
モトクロスチャンピオン	¥1400
燃える!お兄さん	¥2000
もっともあぶない刑事	¥1800
モアイくん	¥1600
ヤ行	
四人麻雀	¥1700
妖怪道中記	¥800
ラ行	
ラサール石井のチャイルズクエスト	¥200
ランボー	¥2000
ルナボール	¥1200
ルパン三世	¥2100
レッキングクルー	¥1500
レインボーアイランド	¥2500
霊幻道士	¥2100
ロードファイター	¥1000
ロックマン	¥2400
ローラーボール	¥2000
ロックマン2	¥2800
ロードマン激走!日本一周3000キロ	¥1600
ローリングサンダー	¥500
ロボコップ	¥2000
ワ行	
ワギャンランド	¥2200
ワールド・スーパー・テニス	¥800
わんぱくダック夢冒険	¥1200
●PCエンジン	
アウトライブ	¥800
あっぱれゲートボール	¥400
R・TYPE I	¥700
R・TYPE II	¥1500
アトミック・ロボキッド	¥2000
イース I・II	¥3500
ヴァリスII	¥3000
ウィニングショット	¥500
ヴォルフィード	¥800
F-1 PILOT	¥1100
エナジー	¥300
エイリアンクラッシュ	¥1000
F1ドリーム	¥2600
F1トリプルバトル	¥2100
オーダイン	¥1800
カトちゃんケンちゃん	¥900
改造町人シュビビンマン	¥800
がんばれ!ゴルフボーイズ	¥500
ガンヘッド	¥1500
鏡の国のレジェンド	¥300
ガイフレーム	¥400
ギャラガ'88	¥500
究極タイガー	¥2500
ぎゃんぶらあ自己中心派	¥300
クンフー	¥600
源平討魔伝	¥1400
コブラ(CD-ROM)	¥800
これがプロ野球!'89	¥700
ゴールデンアックス(CD-ROM)	¥600
サイバークロス	¥800
定吉七番　秀吉の黄金	¥300
サイドアーム	¥800
サイドアームスペシャル(CD-ROM)	¥500
サイバーコア	¥500
上　海	¥800
死霊戦線	¥800
神武伝承	¥400
獣王記(CD-ROM)	¥800
獣王記(Hu-Card)	¥800
忍	¥500
ジャックニクラウスチャンピオンシップゴルフ	¥800
シティハンター	¥700
スーパーアルバトロス	¥1200
スーパー桃太郎電鉄	¥1900
スーパーダライアス(CD-ROM)	¥1800
スペースインベーダー復活の日	¥500
スプラッターハウス	¥1500
スーパーバレーボール	¥1500
戦国麻雀	¥1000
ソンソン2	¥800
武田信玄	¥1000
竜の子ファイター	¥600
ダブル・ダンジョン	¥1000
大地くんクライシス	¥2700
タイトーチェイスH.Q	¥2700
逮電屋藤兵衛	¥600
DIGITAL CHANP	¥1000
天外魔境	¥900
ドラゴンスピリット	¥300
ドラえもん	¥700
ならず者戦闘部隊BLOODY WOLF	¥2000
ナイトライダースペシャル	¥700
謎のマスカレード	¥700
ニンジャウォーリアーズ	¥900
P・47	¥1000
PC原人	¥1500
飛装機兵カイザード	¥800
ブレイク　イン	¥2200
ファイヤープロレスリング	¥2800
ファイナルラップツイン	¥2800
ファイティングストレート	¥1600
ブルファイトリングの覇者	¥1500
BLODIA	¥300
ヘビーユニット	¥600
弁慶外伝	¥1500
北斗星の女(CD-ROM)	¥1000
魔界八犬伝SHADA	¥400
麻雀学園、東間宗四郎登場(ビデオ無800円引)	¥5000
Mr.HERIの大冒険	¥500
めぞん一刻	¥700
モトローダー	¥600
モンスターレア	¥500
遊々人生	¥800
U.S.A.プロバスケットゲーム	¥3000
妖怪道中記	¥300
レインボーアイランド(CD-ROM)	¥2400
レッドアラート(CD-ROM)	¥700
ロックオン	¥300
ROM ROMスタジアム	¥600
ワールドスタジアム	¥800
ワールドコート	¥500
わいわい麻雀	¥1000
ワンダーモモ	¥900
●メガドライブ	
アウトラン3D	¥2000
ヴァーミリオン	¥400
エアーダイバー	¥2500
おそ松くん	¥400
尾崎直道のスーパーマスターズ	¥1000
カース	¥500
孔雀王II　幻影城	¥800
ゴールデンアックス	¥600
サンダーフォースII	¥1600
ザ・スーパー忍	¥2500
史上最大の倉庫番	¥400
重装機兵レイノス	¥800
スペースハリヤII	¥1200
スーパーサンダーブレード	¥1500
スーパー大戦略	¥3000
スーパーリーグ	¥400
スーパーハングオン	¥2000
スーパーハイドライド	¥300
スーパーリアルバスケットボール	¥1000
ズーム	¥500
ソーサリアン	¥600
大魔界村	¥2000
TATSUJIN	¥600
テトリス	¥3000
ニュージーランドストーリー	¥1000
ファンタジースタII	¥1500
フォゴットンワールド	¥600
ヘルツォーク　ツヴァイ	¥700
北斗の拳新世紀末救世主伝説	¥800
マージャンCOP・竜	¥1000
ランボーIII	¥600
ワールドカップサッカー	¥3000
●ゲームボーイ	
アレイウェイ	¥400
オセロ	¥600
キュービリオン	¥400
クォース	¥700
ゴルフ	¥1100
上　海	¥700
シーサイドバレー	¥600
将　棋	¥600
スーパーマリオランド	¥900
SELECTION	¥400
倉庫番	¥700
ソーラーストライカー	¥300
対局連珠	¥400
テニス	¥600
テトリス	¥900
テトリス通信ケーブル付	¥1100
ドラキュラ伝説	¥500
ネメシス	¥1100
ハイパーロードランナー	¥400
パズルボーイ	¥300
パチンコタイム	¥500
ピンボール 66匹のワニ大行進	¥300
ピンボールパーティー	¥300
フリップル	¥300
ベースボール	¥400
平安京エイリアン	¥500
ベースボールキッズ	¥300
魔界塔士　SA・GA	¥1000
マスターカラテカ	¥600
ミッキーマウス	¥700
モトクロス マニアックス	¥500
役　満	¥900
ワールドボーリング	¥300
●本体(くわしくはTELで)	
ファミコン本体	¥5800
ディスクシステム	¥2000
ツインファミコン	¥10000
PCエンジン	¥7000
CDロム2	¥22000
メガドライブ	¥8000
ゲームボーイ	¥6000
スーパーファミコン	¥20000
PCエンジンGT	¥30000
●ディスクカード	
買取不可になりました。PC・メガドライブ・ゲームソフトは箱・説明書の両方がないと買取不可です。	

買取・交換の注意①買取価格は変わりますので送る前に必ず電話で50音順に買取価格を確認して受付番号を聞いて記入して下さい。受付番号の書いていない場合は返送します。②カセットを売る場合は押印が必要です。③カセットに名前等らくがき・汚れのひどい場合は買取れません。又、説明書・箱も破損のひどい場合は買取れません。返送もできませんので御注意下さい。④PCエンジン・メガドライブ・光栄・イマニジアソフトは箱・説明書の両方がそろっていないと買取りできません。もし送られても返送できません。⑤ソフトの各々の買取価格・合計金額・合計本数は必ず記入して下さい。無記入の場合は返送します。⑥新作ソフトのお届けは発売日から1週間前後ですが、発売日の違う2種類のソフトを希望された方はお届け日を指定して下さい。⑦カセットの付属品で注釈のない場合はTELで聞いて下さい。⑧当社への商品を送った送り状は大切に保管しておいて下さい。万が一商品が行方不明になった場合、送り状がない場合当社では一切責任を負いません。⑨買取金は現金書留で送りますので送料手数料として¥600を引かせていただきます。お金は商品到着後10日位で届きます。⑩箱がないと各100円引きになります。また説明書がないと100～300円引になります。

音楽CD・パソコン買取開始

PC9801、PC8801、MSX2、X68000、TOWNSのソフト、ハード買取りします。ソフトは定価の最高50%で高価買取(箱・マニュアルの両方なければ、買取不可)ハード類はお問合わせ下さい。音楽CD買取専用TEL.0727(21)0704(ライフ箕面店)まで。

メーカー・卸・小売業者の皆様へお知らせ

- 新品・中古ソフト大量買取します。300本以上だと査定UPします。(在庫処分に御利用下さい。)高価買取見積りいたします。
- 1億円まで即金可能、メーカー業者売込大歓迎!!

買取交換 通販専用 TEL 0727(62)7663 送り先：〒563 大阪府池田市石橋1-3-9 MKビル2F
受付時間：朝10：30～夜7：30　年中無休

ファミコン買取実績No.1！㈱日本フレックス

君のほしかったソフトといらなくなったソフトを交換しちゃおうぜ！絶対得だぜ!!

新品ソフトはもちろん中古どうしの交換もできます

交換のしかた

㊟定価未定のソフトは交換予約できません。
送料は当社が負担します。

①君がほしい新品ソフトの定価を調べて下さい。
中古がほしい場合は価格と在庫の有無を電話で聞いて下さい。
②右の表で「君が送ってくれるソフトの合計金額」がいくら必要かを調べて下さい。毎月変動しますのでご注意下さい。
③右ページの買取価格表で君が送ってくれるソフトの合計金額が②の金額以上になるかどうか調べて下さい。買取価格は毎週変動しますので必ず電話で確認して下さい。
④希望ソフトと送るソフトの金額を電話で確認後、受付番号を聞いて申し込み書に記入して送って下さい。

中古ソフトどうしの交換表

君がほしい中古ソフトの販売価格	君が送ってくれるソフトの合計金額
5000円まで	4000円以上必要
4500円まで	3600円以上必要
4000円まで	3200円以上必要
3500円まで	2800円以上必要
3000円まで	2400円以上必要
2500円まで	2000円以上必要
2000円まで	1600円以上必要

新品ソフトとの交換表

君がほしい新品ソフトの定価	君が送ってくれるソフトの合計金額
10000円まで	6500円以上必要
8000円まで	5200円以上必要
7000円まで	4550円以上必要
6000円まで	3900円以上必要
5000円まで	3250円以上必要
4000円まで	2600円以上必要
3000円まで	1950円以上必要

ファミコン販売店3次募集開始！

抜群の集客力と客単位は見逃せません。3～8坪のスペースで大幅な売上アップにつながります。100数店の開業・経営をお手伝いしてきた当社が貴社の店舗をバックアップします。

対象店舗／郊外型レンタルショップチェーン店・書店チェーン店・ディスカウントショップチェーン店・ホームセンターチェーン店・カメラチェーン店
その他、多店舗展開されている法人経営の会社のみに限定させて頂きます。
条件：加盟金・ロイヤリティ・のれん料は原則として要りません。
必要資金：一店舗当たり400～600万円・目標月商300万円前後

通信販売のお申し込みとお支払い方法

①電話で必ず予約注文して下さい。新作・新品・中古どれでも通販できます。②必ず電話で受付番号を聞いて申込み書を記入して下さい。③ソフト代金と申込み書を共に現金書留で送って下さい。④送料はソフト500円ハード1000円。⑤電話予約後1週間経過して送金がない場合は無効となります。⑥商品はお手元に届くまで10日位かかる場合があります。⑦販売価格は事情により変わることがあります。

第14回フレックス誌上バーゲンセール！新品商品もフレックスが断然安い!!送料ソフト500円ハード1000円

発売日	タイトル	税込定価	税込特価
	〈ファミコン〉		
91/03/15	ベースボールファイター	8,034	5,624
91/03/22	ドラゴンズレアー	6,077	4,254
91/03/22	爆笑人生劇場2	6,077	4,254
91/03/29	NYニャンキーズ	6,386	4,470
91/03/29	ボンバーマンII	価格未定	価格未定
91/04/12	ゴルビーのパイプライン大作戦	5,047	3,533
91/04/26	高橋名人の冒険島II	5,974	4,182
91/03/下	まじかる★タルるートくん	7,004	4,903
91/03/下	マジックダーツ	7,931	5,552
91/03/下	麻雀倶楽部 永田町	9,991	6,994
91/03/上	スペースオペラ 大いなる神々	7,416	5,191
91/03/上	北斗の拳4	6,695	4,687
91/03/中	天地を喰らう2	8,755	6,129
91/03/末	パラメデスII	5,665	3,966
91/03/末	ファイティングウォーズ	価格未定	価格未定
91/03/末	ファミリーサーキット'91	7,107	4,975
91/03/末	ラグランジュポイント	価格未定	価格未定
91/03/末	大航海時代	12,154	8,508
91/03/末	大航海時代(CD付き)	14,626	10,238
91/04/末	A列車で行こう	8,034	5,624
91/04/末	オーバーホライズン	7,004	4,903
91/04/末	カオスワールド	価格未定	価格未定
91/04/末	マイライフマイラブ―ぼくの夢わたしの願い	9,888	6,922
91/05/末	ロービー	6,180	4,326
91/07/末	すごろクエスト	価格未定	価格未定
発売日未	アルデン・ラルデン	6,592	4,614

発売日	タイトル	税込定価	税込特価
発売日未	オスザーケン	6,592	4,614
発売日未	おたくの星座	7,004	4,903
発売日未	ザ・ゴルフ	7,004	4,903
発売日未	ジャングル大帝	6,077	4,254
発売日未	ロケットレンジャー	6,180	4,326
発売日未	幻獣創世紀	5,974	4,182
発売日未	重力装甲メタルストーム	6,901	4,831
発売日未	大魔王ZARK伝説	7,107	4,975
発売日未	麻雀クエスト	6,489	4,542
	〈PCエンジン〉		
91/03/08	TATSUJIN	7,416	5,191
91/03/08	ゼロヨンチャンプ	7,107	4,975
91/03/15	おぼっちゃまくん	7,004	4,903
91/03/15	魔笛伝説アストラリウス(CD-ROM)	6,489	4,542
91/03/22	1943改	7,416	5,191
91/03/22	アドベンチャーアイランド	5,459	3,821
91/03/22	魔晶伝紀ラ・ヴァルー	7,416	5,191
91/03/29	三国志 英傑天下に望む(CD-ROM)	9,064	6,345
91/04/05	ポピュラス(CD-ROM)	8,034	5,624
91/03/下	エターナルシティ	7,107	4,975
91/03/上	ファイナルマッチテニス	5,871	4,110
91/03/中	コラムス	6,592	4,614
91/03/中	パチ夫くん 幻の伝説(CD-ROM)	13,184	9,229
91/03/末	ワンダラーズ フロム イース	7,416	5,191
発売日未	OEDO 808(CD-ROM)	6,695	4,687
発売日未	ああっっ 女神さまっ	7,004	4,903
発売日未	バーズテイル(CD-ROM)	6,695	4,687

発売日	タイトル	税込定価	税込特価
発売日未	TVスポーツフットボール	6,901	4,831
発売日未	スプレンディッド・サーガ	7,004	4,903
発売日未	トリッキー	5,562	3,893
	〈メガドライブ〉		
91/03/下	斬～夜叉円舞曲～	8,755	6,129
91/03/下	雀偵物語	7,004	4,903
91/03/中	紫禁城	6,695	4,687
91/03/末	F-1 コンストラクターズ	価格未定	価格未定
91/03/末	ヴァリスIII	8,652	6,056
91/03/末	ヴェリテックス	7,004	4,903
91/03/末	シャイニング&ダクネス	価格未定	価格未定
91/03/末	スーパーライセンス	価格未定	価格未定
91/03/末	ゼロウイング	価格未定	価格未定
91/03/末	バハムート戦記	7,004	4,903
91/03/末	空牙	7,004	4,903
91/03/末	三国志列伝 乱世の英雄たち	価格未定	価格未定
91/03/末	不思議の国のナディア	6,695	4,687
91/04/末	ブルーアルマナック	8,961	6,273
発売日未	ウルトラマン	6,180	4,326
発売日未	スーパーエアウルフ	6,386	4,470
発売日未	パトレイバー	6,180	4,326
発売日未	まじかるハット	6,180	4,326
発売日未	ムーンダンサー	7,210	5,047
	〈ゲームボーイ〉		
91/03/08	スーパー桃太郎電鉄	4,500	3,150
91/04/19	リトルマスター～ライクバーンの伝説～	3,900	2,730
91/05/06	ジャングルウォーズ	4,944	3,461

発売日	タイトル	税込定価	税込特価
91/03/下	ドラゴンズレアー	3,500	2,450
91/03/下	ファミリージョッキー	3,500	2,450
91/03/中	ループス	3,030	2,163
91/03/末	スーパーロボット大戦	3,980	2,786
91/03/末	トーピドーレンジ	3,500	2,450
91/03/末	ドラえもん 対決ひみつ道具!!	3,500	2,450
91/03/末	パロディウスだ!	価格未定	価格未定
91/03/末	フリーダムファイター	価格未定	価格未定
91/03/末	フリートコマンダー	4,635	3,245
91/03/末	レインボーチップス	3,200	2,240
91/03/末	レジェンド	3,500	2,450
91/03/末	ワールドアイスホッケー	価格未定	価格未定
91/03/末	天神怪戦2 天下御免の五人衆	価格未定	価格未定
91/04/末	ミッキーマウス2	3,090	2,163
91/04/末	ウルティマ外伝	価格未定	価格未定
91/04/末	スノーブラザーズジュニア	3,600	2,520
91/04/末	ソロモンズ倶楽部	3,300	2,310
91/04/末	ちよちゃん	価格未定	価格未定
91/04/末	フワフワランド	2,600	1,820
91/04/末	ラッキーモンキー	価格未定	価格未定
91/04/末	茶々丸パニック	2,900	2,030
91/05/末	ゲームボーイウォーズ	3,000	2,100
91/07/末	アレサII	価格未定	価格未定
発売日未	TWIN	3,500	2,450
発売日未	エモやんの20倍プロ野球	3,800	2,660
発売日未	マジカルザウルス	3,090	2,163
発売日未	鉄道王II	3,500	2,450

発売日	タイトル	税込定価	税込特価
	〈スーパーファミコン〉		
91/03/29	ダライアスツイン	8,755	6,566
91/04/02	シムシティ	8,000	6,000
91/03/末	ワンダラーズ フロム イース	価格未定	価格未定
91/03/末	BIG RUN	8,961	6,721
91/03/末	ドラッケン	8,500	6,375
91/03/末	遥かなるオーガスタ	10,094	7,571
91/04/末	ウルトラマン	8,034	6,026
91/04/末	ジェリービーン	価格未定	価格未定
91/08/末	ダンジョンマスター	価格未定	価格未定
	〈ゲームギア〉		
91/03/05	ジャンクション	3,090	2,163
91/03/08	タイトーチェイスH.Q	3,914	2,740
91/03/末	カード版 大戦略	価格未定	価格未定
91/03/末	パターゴルフ	価格未定	価格未定
91/03/末	紫禁城	価格未定	価格未定
91/04/末	GG忍	価格未定	価格未定
91/04/末	ガンマ	価格未定	価格未定
91/04/末	ファンタジーゾーンG	価格未定	価格未定
91/04/末	ベルリンの壁	価格未定	価格未定
91/04/末	ラジ吉伝説	価格未定	価格未定

申し込み書 買取価格は変わりますので、送る前に必ず電話で買取金額を確認して受付番号を聞いて記入して下さい。受付番号がない場合は着払で返送することがあります。 受付番号

フリガナ
氏　名　　才
フリガナ
住　所　〒
保護者名　　印
TEL
電話確認日　月　日
電話確認後2日以内に元払で商品を送って下さい。

どれかに○印をつけて下さい。	希望商品名	価格
1 売りたい	新・中	
2 買いたい	新・中	
3 交換したい	新・中	

送ってくれるソフト名	付属品	金額	送ってくれるソフト名	付属品	金額	送ってくれるソフト名	付属品	金額
	箱・説			箱・説			箱・説	
	箱・説			箱・説			箱・説	
	箱・説			箱・説			箱・説	
	箱・説			箱・説			箱・説	
	箱・説			箱・説			箱・説	
	箱・説			箱・説			箱・説	

合計本数　合計金額

不用CD・パソコン高価買取

PC・メガドライブ用ソフト及び光栄社ソフトは箱・説明書の両方が無いと買取不可。又光線銃・ファミトレシリーズディスクカードは全て買取不可です。送られても返送はできません。

日本最大の中古ファミコンセンター 日本フレックス株式会社

い取る!ヨ!!

どこよりも高いニャン!

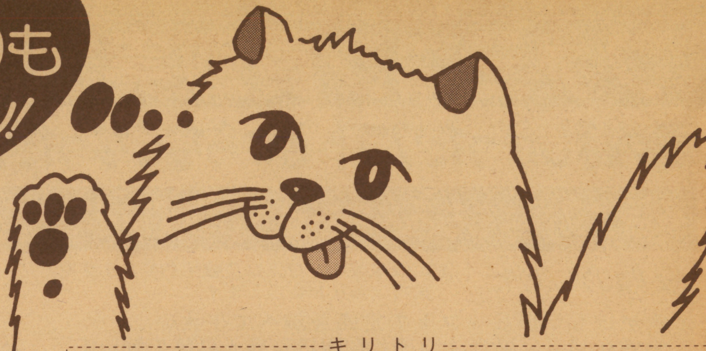

BIGプレゼント期間中! (くわしくは下のプレゼントコーナーを読んでください。)

2900円は各300円～500円引き 3000円以下は全揃でお願いします。

バギーポッパー	1000	ファイナルファンタジーII	1600	ホールインワン	2000	モアイくん	2000
バグってハニー	1000	ファイナルファンタジーIII	1600	ポールトゥフィニッシュ	2000	燃えプロ90	2000
爆笑!愛の劇場	2700	ファイナルミッション	1600	北斗の拳	1000	燃えろ!お兄さん	2000
爆笑!人生劇場	2800	ファイナルラップ	2500	北斗の拳2	1200	燃えろ柔道ウォリアーズ	1500
爆笑スターものまね四天王	1800	ファイヤーエンブレム	1200	北斗の拳3	1800	燃えろJRバスケット	1200
馬券必勝学ゲイトイン	2500	ファミコンウォーズ	2000	ぼくドラキュラくん	2500	燃えろプロサッカー	2000
覇者の封印	1000	ファミコン将棋竜王戦	2800	ポケットザウルス	1200	燃えろプロテニス	1000
パジャマヒーロー	2000	ファミコン名人戦	3000	ぼっくんモグラー	1800	もっともあぶない刑事	1800
パスティール	2000	ファミコン野球盤	1800	ホワイトライオン伝説	800	桃太郎伝説	2300
パチ夫くん	2600	ファミリースタジアム89	1000	本将棋	2000	桃太郎電鉄	3000
パチ夫くん2	2800	ファミリースタジアム90	1600	ボンバーマン	1200	森田の将棋	3000
パチ夫くん3	3000	ファミリースタジアム91	2200	本命競馬	2000	や ら わ行	
パチコン	1500	ファミリーサーキット	2000	ま 行		夢ペンギン物語	2200
パックマン	1500	ファミリージョッキー	1600	麻雀	1500	妖怪道中記	1200
バットマン	2000	ファミリーテニス	2000	麻雀大会	3400	横浜港連続殺人事件	1000
ハットリス	1800	ファミリーピンボール	1500	マーダークラブ	2000	4人打ち麻雀	1600
ハッピーバースディバックス	1800	ファミリーボクシング	1500	マイクタイソンパンチアウト	1800	ラストハルマゲドン	3000
バトルシティ	1200	ファミリーマージャン	1800	マイト&マジック	2500	ラッシュアップ	2000
バトルスタジアム	2200	ファミリーマージャンII	2400	魔界島	1000	ラフ	1200
バトルフリート	2500	ファンタジーゾーン	1000	魔界村	1000	ランボー	1200
早打ちスーパー囲碁	1500	ファンタジーゾーンII	1500	マザー	1500	リップルアイランド	1400
パラソルへんべえ	2200	Vボール	1300	マジカルキッズ どろぴー	2000	リトルマジック	2000
パラメデス	2000	ブービーキッズ	1200	マジックジョン	1800	ルパンIII世	1300
ぱられるワールド	2000	ふしぎなブロビー	2000	まじやべんちゃー麻雀戦記	2100	霊幻道士	1600
パリダカールラリー	1600	ふしぎの海のナディア	2200	摩陀羅	1600	レインボーアイランド	2200
バルーンファイト	1000	不動明王伝	700	マックスウォーリアー	2000	レーサーミニ四駆	1800
パロディウスだ!	2500	ブライファイター	1600	マッピー	1000	レッキングクルー	1200
パワーサッカー	2000	フライングヒーロー	1200	マッピーキッズ	2000	ロードファイター	1000
パワーブレイザー	1000	ブラッデイウォーリアーズ	1600	マッピーランド	1000	ロードマン	1200
半熟英雄	1000	フラッピー	800	魔天童子	2000	ロードランナー	1000
ピーパータイム	1600	フリートコマンダー	2400	マルラジャ	1500	ローラーボール	1500
ビーバップハイスクール	1000	フリップル	1400	マリオブラザース	1300	ロストワードオブジェニー	1000
ビックリマンワールド	2000	ブルートレイン殺人事件	1000	水島新司の大甲子園	2600	ロックマン	3000
必殺仕事人	2200	プレジゼントの選択	2000	ミッキーマウス	1600	ロックマン2	2800
ヒットラーの復活	1200	プレデター	1500	水戸黄門	1000	ロックマン3	3000
火の鳥	800	ブロディアランド	2000	水戸黄門II	1500	ロボコップ	2000
ビバラスベガス	2000	プロ野球?殺人事件	1000	ミニパット	2400	ワールドカップサッカー	2200
100万$キッド	1600	ペーパーボーイ	2000	ムサシの冒険	2000	ワールドスーパーテニス	2000
飛龍の拳II	1000	ベストプレープロ野球	1000	迷宮島	1500	ワールドボクシング	2000
飛龍の拳III	1800	ベストプレープロ野球新	1100	明治維新	1700	ワイワイワールド	1000
ピンボール	1000	ベストプレープロ野球II	2000	名門第三野球部	1500	ワイワイワールドII	2300
ピンボールクエスト	1500	ベストプレープロ野球90	2200	女神転生	1000	ワギャンランド	2200
ファイティングゴルフ	2000	ヘラクレスの栄光II	1200	女神転生II	3000	ワギャンランド2	2400
ファイティングロード	1000	ぺんぎん君ウォーズ	1000	めぞん一刻	1200	ワタル外伝	1700
ファイナルファンタジー	2200	ホームランナイター90	1700	メタルフレームサイコバスター	2000	わんぱくダック夢冒険	1800

300円 銀河の三人　ゲイモス　S・アラビアン　ガリウス　チャイルズクエスト　チャレンジャー　ハイドライドS　バンゲリングベイ　ファミコンジャンプ　ファミスタ　ファミスタ87　ベースボール　ポートピア　ミシシッピー　燃えプロ

表に乗っていない古いソフトは全て、500円～600円で買収しますので電話での問い合せはご遠慮下さい。(新作ソフトは電話で値段を確認してください。)

注　意 ★必ず読んでね!★

- 買取は5本以上でお願いします。また1種類1本で送るようにしてください。
- ソフトに落書き、ラベルのはがれ、キズ、汚れのひどいものは買取れませんが、もし送られた場合は、当社判断で返品、もしくは全て100円で計算しますので、よく調べて送って下さい。
- 箱・説明書が破れているもの、落書き、汚れのひどいものは、無いものとして計算します。また、中箱の無いものは箱なしとみなします。
- ファミリートレーナー・ロボット・ディスクカード・PC・セガ・ゲームボーイ等は買取できません。
- 買取ソフトが予定数集まった場合は電話受付けを中止する事がありますので早目に送ってください。

BIGプレゼント!! 20本以上送られた方の中から抽選で、5名様にお好きなソフト1本プレゼントしますので、第3希望までソフト名を記入してください。

-----キリトリ-----

申し込み書 保護者同意書

受付番号

受付日　　／

住所 〒

TEL

氏名(フリガナ)　　　(　　才)

保護者氏名(直筆)(フリガナ)　　　印

ソフト名	箱	取説	太ワク中は書き込まないで下さい。
1	有・無	有・無	
2	有・無	有・無	
3	有・無	有・無	
4	有・無	有・無	
5	有・無	有・無	
6	有・無	有・無	
7	有・無	有・無	
8	有・無	有・無	
9	有・無	有・無	
10	有・無	有・無	
11	有・無	有・無	
12	有・無	有・無	
13	有・無	有・無	
14	有・無	有・無	
15	有・無	有・無	
16	有・無	有・無	
17	有・無	有・無	
18	有・無	有・無	
19	有・無	有・無	
20	有・無	有・無	
21	有・無	有・無	
22	有・無	有・無	
23	有・無	有・無	
24	有・無	有・無	
25	有・無	有・無	
合計本数　本			
支払方法 ①郵便払出 ②現金書留			

20本以上送られる方は希望ソフト書いて下さい　① ② ③

※未成年者の方は、必ず保護者に書いてもらい、ハンコを押してもらって下さい。

※26本以上の方は、下に紙を足して書き込んで下さい。

ビックリするほど高く買 ゼッタイにトクする

買取価格表 箱・説・附属品等が無い場合、買取価格が900円以下は各100円引き1900円以下は各200円引き、

あ 行		うっでいぼこ	1000	キャデラック	1400	コナミックスポーツインソウル	1500	将軍	1200	武田信玄2	2000	ドナルドランド	2000
アークティック	1500	うる星やつら	1000	キャプテン翼	1500	コブラコマンド	1500	小公子セディ	1000	田代まさしのプリンセス	2000	ドラえもん	1500
アイスクライマー	1200	ウルティマ	1400	キャプテン翼II	2400	五目ならべ	1200	新・里見八犬伝	1500	闘いの挽歌	1200	ドラえもん・ギガゾンビ	2500
アイドル八犬伝	1800	ウルティマII	1200	ギャラガ	1300	ゴルゴ13第二章	1700	神仙伝	2200	闘将!ラーメンマン	1000	ドラゴンクエスト	1600
アイラブソフトボール	1800	ウルトラマン倶楽部2	2000	ギャラクシアン	1300	ゴルフ	1000	水滸伝	4000	脱獄	2000	ドラゴンクエストII	1000
アウトランダーズ	1600	エアーウルフ	1800	ギャリバン	1400	ゴルフ グランドスラム	3500	スーパー魂斗羅	1600	ダッシュ野郎	1400	ドラゴンクエストIII	1200
蒼き狼と白き牡鹿(ジンギスカン)	2200	エッガーランド	2000	究極タイガー	2000	ゴルフッ子オープン	1600	スーパーエクスプレス殺人事件	1000	タッチ	1000	ドラゴンクエストIV	2000
赤影	1000	F1レース	1000	ぎゅわんぶらあ自己中心派	2800	魂斗羅	1800	スーパースタープロレス	2100	谷川浩司の将棋指南II	2800	ドラゴンファイター	1600
赤川次郎の幽霊列車	2200	Mからの挑戦状	1500	ぎゅわんぶらあ自己中心派II	3000	コンフリクト	1200	スーパー・D・バトミントン	1500	谷川浩司の将棋指南III	3000	ドラゴンボール	1100
悪魔くん	2000	エモやんの10倍プロ野球	2000	京都財テク殺人事件	2400	さ 行		スーパーチャイニーズ2	2000	ダブルドラゴン	2000	ドラゴンボール2	1100
悪魔城伝説	1300	エリュシオン	1200	京都龍の寺殺人事件	1300	サーカスチャーリー	1000	スーパーチャイニーズ3	2200	ダブルドラゴンII	1600	ドラゴンボール3	1500
アストロファング	2000	エレベーターアクション	1000	キョンシーズ2	1200	サイドポケット	1200	スーパーピンボール	2300	ダブルドラゴンIII	2400	ドラゴンボールZ	3000
アテナ	1000	SDガンダム2	1000	霧のロンドン殺人事件	1600	西遊記ワールド	1500	スーパーマリオ	1500	田村光昭の麻雀ゼミナール	2200	ドラゴンユニット	1500
アドベンチャーズオブロロ	2000	SDガンダム3	2600	銀河英雄伝説	1400	西遊記ワールドII	2000	スーパーマリオ3	3200	ダンジョン&マジック	1600	ドラ・ドラ・ドラ	2000
アドベンチャーズオブロロII	2000	SD戦国武将列伝	2600	キングオブキングス	2400	魁!男塾	1400	スーパーラグビー	2400	ダンジョンキッド	1600	ドンドコドン	1500
アバドックス	1500	SDナイトガンダム外伝	2600	クインティ	800	殺意の階層	1100	スケバン刑事III	1000	チェイスHQ	2100	東風	2100
暴れん坊天狗	2000	SDバトル大相撲	1600	グーニーズ2	800	里見八犬伝	1000	スターウォーズ	1000	チップとデールの大作戦	2000	な 行	
アフターバーナー	2200	SDヒーロー総決戦	2000	クオース	1200	ザ・トライアスロン	1400	STED	1700	チャンピオンシップボウリング	2000	ナイトライダー	2000
アメリカンドリーム	2000	美味しんぼ	1500	クオーターバックスクランブル	2300	真田十勇士	800	スプラッターハウス	1000	中華大仙	2000	中嶋悟のF1ヒーロー	2600
アメリカンフットボール	2500	オセロ	2800	孔雀王	1400	砂漠の狐	1400	スペースインベーダー	1500	超人ウルトラベースボール	1300	ナポレオン戦記	1400
アルカノイド	2200	おそ松くん	2000	孔雀王II	2000	ザ・ブラックバス	1600	スペースハリアー	1500	千代の富士の大銀杏	1500	ナムコクラシック	2500
アルカノイドII	2000	オバケのQ太郎	1300	クラックス	2000	ザ・ブラックバス2	1600	Zガンダム	1200	ツインビー	1200	ナムコットマージャンIIIマージャン天国	2500
イース	1500	オホーツクに消ゆ	1000	グラディウス	1200	ザ・マネーゲーム	2000	聖闘士星矢完結編	1000	ツインビー3	2500	なんてったってベースボール	1800
イースII	2100	か 行		グラディウスII	2200	ザ・マネーゲームII	2000	全米プロバスケット	2100	つっぱり大相撲	1500	2010ストリートファイター	1400
怒	1200	ガーフィールドの1週間	2000	グランドマスター	2000	サラダの国のトマト姫	1200	ソードマスター	2000	釣りキチ三平	1500	虹のシルクロード	2200
怒II	2000	怪傑ヤンチャ丸	2000	クレイジークライマー	1600	沙羅曼陀	1400	ゾイド	1100	T・M・N・T	2300	ニチブツマージャンIII	2400
怒III	2000	貝獣物語	900	グレートタンク	1500	三國志(光栄)	3000	ゾイド2	1100	ディープダンジョンIV	1400	日本一の名監督	1800
囲碁九路盤対局	3000	帰ってきた軍人将棋	1500	グレムリン2	2000	三國志II(光栄)	6000	ゾイド黙示録	2100	デイグダグ	1000	忍者クルセイダーズ	2000
囲碁指南	3000	かぐや姫伝説	1300	黒鉄ヒロシの勝馬伝説	2000	三国志(ナムコ)	2000	ソフトボール天国	2000	デイグダグII	1000	忍者君阿修羅の章	1400
囲碁名鑑	3500	カゲ	1000	クロスファイヤー	2000	サンサーラナーガ	3000	ソルスティス	1600	テクモボウル	2200	忍者COPサイゾウ	1000
井崎修五郎の競馬必勝学	3000	影狼伝説	1000	ゲームパーティ	1500	サンダーバード	1200	ソンソン	1000	鉄道王	2400	忍者らホイ!	2000
維新の嵐	4000	カケフ君のジャンプ天国	1400	激亀忍者伝	2000	サンリオカーニバル	1400	た 行		鉄腕アトム	1300	忍者龍剣伝	1300
1942	1400	かってにシロクマ	2000	激闘スタジアム	1000	紫禁城	2200	ダークロード	2000	テトリス	2000	忍者龍剣伝II	1700
1943	2500	株式道場	2000	激闘プロレス	1600	地獄極楽丸	2000	大怪獣デブラス	2000	テニス	1000	熱血硬派くにお君	1600
井出洋介の実戦麻雀	3000	仮面の忍者花丸	1200	激突四駆バトル	1400	ジッピーレース	800	大戦略	3000	デビルマン	1000	熱血高校ドッジボール部	3000
井出洋介の実戦麻雀II	3500	仮面ライダー倶楽部	2400	ゲゲゲの鬼太郎	1000	じゃじゃ丸の大冒険	1000	タイタン	1500	寺島のどすこい大相撲	700	熱血高校(サッカー編)	2600
イメージファイト	1000	川のぬし釣り	2300	ゲゲゲの鬼太郎2	1400	じゃじゃ丸撃魔伝	1000	タイトーグランプリ	2000	天地を喰らう	2000	ノース&サウス	2000
インセクターX	1600	ガンナック	2000	けっきょく南極大冒険	1400	ジャッキーチェン	2000	ダイナマイトボール	1400	ドアドア	1000	信長の野望全国版	2500
インドラの光	1400	がんばれゴエモン	1200	ゲバラ	1500	シャッフルバックカフェ	1700	タイムズオブロア	2000	時の過ぎゆくままに	1700	信長の野望(戦国群雄伝)	4800
ウイザードリィ	2200	がんばれゴエモン2	2000	甲子園	2400	雀豪	2500	大迷路	2100	Dr.マリオ	2600	は 行	
ウイザードリィII	1200	がんばれゴエモン外伝	1500	ゴーストバスターズ2	2000	上海	2200	ダウンタウン熱血行進曲	2800	所さんのまもるもせめるも	1200	バーガータイム	1200
ウイザードリィIII	2000	がんばれペナントレース	800	ゴジラ	2000	上海II	2000	ダウンタウン熱血物語	2500	トップガン	2400	バーディラッシュ	2200
ウイナーズカップ	2000	ガンヘッド	1400	コズミックウォーズ	1000	ジャンピンキッド	1800	TAO−道−	1000	トップガン2	2600	パーフェクトボーリング	1800
ウイッツ	1400	キテレツ大百科	2400	御存知弥次喜多珍道中	1500	獣王記	2000	高橋名人の冒険島	1000	トップマネージメント	3100	パーマン	2000
宇宙警備隊SDF	2000	キャッスルクエスト	1400	ゴッドスレーヤー	1500	じゅうべえくえすと	2600	武田信玄	1500	ドナルドダック	1500	ハイウェイスター	1800

400円 アーバンチャンピオン　アイギーナ　アキラ　アストロロボ　イーアルカンフー　いっき　ヴォルガード2　エグゼドエグゼス　影の伝説　キングスナイト　クルクルランド　月風魔伝　じゃじゃ丸忍法帳　スクーン　スターソルジャー　スターフォース　スターラスター　頭脳戦艦ガル　スペースハンター　スペランカー　聖闘士星矢　ダウボーイ　たけしの挑戦状　ディーヴァ　テグザー　デビアス　デビルワールド　ドルアーガの塔　ナッツ&ミルク　ハットリくん　ハイドライドIII　ハイパーセット　ハリキリスタジアム　ハリキリスタジアム88　バルトロン　飛龍の拳　ファザナドゥ　ファミスタ88　フィールドコンバット　ヘクター'87　ヘラクレスの栄光　マクロス　魔鐘　メタルギア　燃えプロ88

お申し込み方法

まず電話で受付番号を聞いて、申し込み書とソフトを宅急便か、郵便小包で1週間以内に届くように送って下さい。受付番号がなく送られてきた場合または、保護者氏名印等がない場合は、送り返すことがあります。

代金支払い方法

郵便払出し 郵便局から払い出し証書が届きますのでお近くの郵便局で現金と引き替えて下さい。(払出し料金として200円差し引かれ約2週間ぐらいで届きます。)

現金書留 郵便払出しより早く届きます。(現金書留送料として買い取り金額から500円差し引かれます。)

書留送料サービス!!

1,000円以下のソフトを10本以上買い取りの方すべてに、現金書留送料を無料サービスいたします。

ソフトジャパン

〒651 神戸市中央区御幸通6-1-15-402

☎078(222)4004

○受付時間PM2:00〜PM7:00(火曜定休)

業者の皆様へ 新作、特価ソフトを格安にて卸売致します。ファミコン・スーパーファミコン・ゲームボーイ・メガドライブ・ゲームギア・PCエンジン・CDロム等全て取り扱っています。また中古ソフトの卸売も致します。詳しくは、お電話にてお気軽にお問い合せ下さい。

君のファミコン 時価 高く買います!!

ファミコンSHOP ペンギンカメラ

テレホン受付 AM11時〜PM7時 ☎045-421-3369

ゲームソフト買取価格例(電話してネ!)

サガ2	3000円	三国志II	5000円
ゴルフ各種	1000円〜3000円	ドラゴンボールZ	3000円
スーパーマリオ4	5000円	将棋ソフト各種	1000円〜3000円
ダウンタウン熱血行進曲	3000円	F1サーカス	3000円

その他・ディスクカード・セガソフト・メガドラ・PCソフト・MSXソフト・コントローラ・部品・攻略本・9801/8801用ソフト・何でも買います

本体も高く買います(ほんの一例です)

スーパーファミコン	25000円
PCエンジン	8000円
ファミコン本体	6000円
ゲームボーイ本体	6000円
PCエンジンGT	30000円
CDロム²	25000円
メガドライブ本体	7000円

★使用程度・部品の有無で価格が変わります。

その他各社MSX本体・ドライブ何でも買います

価格は2月15日現在のものです。相場によって、買取り価格が変わる事があります。必ず電話してネ!!

部品も買います

天の声・コントローラー・ピストル AC・RFアダプタ・その他

何でも買います。わからないものはお電話下さい。

こわれたゲーム買い取ります 本体・ソフト

故障の程度により価格が異なります。お電話下さい。

君がゲームを売るときは

①まずお電話下さい。(『ゲームボーイを見た』と言って下さい)
②君が売りたいソフト名を言って下さい。
③ゲームの買取り価格と受付番号をお知らせします。(受付番号は、6日間有効です。いそいでネ)
④下の買いとり申込書に記入して売りたいソフトを宅急便か郵便小包でペンギンへ送ってネ。
⑤18歳未満の方は必ず保護者名とハンコを押してもらって下さい。
⑥1週間くらいで、お金を君の所へ送ります。お急ぎの方は、2日で着く銀行振込もあります。

特典(とくてん)

①大量買取り
15本以上の場合 プラス1000円
30本以上の場合 プラス3000円

②おまかせ買取り
買取り価格を当店におまかせの人は、プラス2000円差し上げます。

電話をしないで直接ゲームを送って下さい(但し買取合計5000円以上の場合)

新品 中古品 売ります!

ゲーム何でも通信販売します。
激安価格は電話で確認してネ

CD レーザーソフト 何でも買います

カメラ・ビデオ高く買います

わからない事があったらどんどん電話で聞いてネ!

ファミコンSHOP ペンギンカメラ

〒221 横浜市神奈川区七島町127

本店 045-421-3369
2号店 045-402-1218

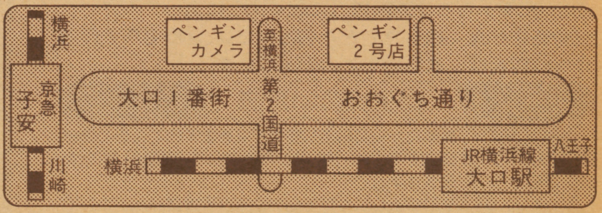

申し込み書

平成 年 月 日
1.買取 2.購入

※18歳未満の方は必ず保護者名記入の上、ハンコを押して下さい。

保護者名 ㊞

ソフト名

氏名 ( )才

住所

TEL ( )

書ききれない時は別の紙に書いて下さい。

申し込み書は自分で作ってもOKです。

春のうららのトライソフト

新　品（通販専用価格です）

ワイワイワールド2	ベストプレープロ野球'91	ダブルドラゴンⅢ
¥4,800	¥5,980	¥4,980

トップマネージメント ¥7,800	大甲子園 ¥5,980	忍者らホイ ¥5,480	ロックマン2 ¥5,800
マイトアンドマジック ¥6,280	ニチブツマージャンⅢ ¥4,100	熱血サッカー編 ¥4,800	維新の嵐 ¥9,480
パチ夫くん2 ¥5,280	パチ夫くん3 ¥6,500	自己中心派2 ¥6,480	ファミスタ'91 ¥3,980
スーパースターソルジャー (PC)¥3,800	桃太郎伝説ターボ (PC)¥3,280	ベラボーマン (PC)¥4,980	ヴァリスⅢ (PC)¥4,900
ゼビウス (PC)¥5,500	流球 (PC)¥3,800	弁慶外伝 (PC)¥3,900	地獄めぐり (PC)¥4,980
チャンピオンレスラー (PC)¥4,700	ワールドゴルフツアー (PC)¥4,800	上海Ⅱ (PC)¥2,980	英雄戦記 ¥6,500

中古もあるよ（通販専用価格です）

〈ファミコン〉

- ●ドラゴンクエストⅠ　¥3,480
- ●ドラゴンクエストⅡ　¥2,980
- ●ドラゴンクエストⅢ　¥3,480
- ●ドラゴンクエストⅣ　¥4,480
- ●神仙伝　¥2,980
- ●迷宮島　¥2,480
- ●ホワイトライオン伝説　¥1,980
- ●パルダーダッシュ　¥2,240
- ●ホームランナイター　¥1,980
- ●マダラ　¥3,980
- ●悪魔城伝説　¥3,280
- ●株式必勝学Ⅱ　¥2,480
- ●飛竜の拳Ⅲ　¥3,480
- ●ウイザードリィⅠ　¥3,480
- ●ウイザードリィⅡ　¥1,480
- ●激闘スタジアム　¥2,980
- ●キャプテン翼2　¥4,980
- ●ゴットスレイヤー　¥3,280
- ●2010ストリートファイター　¥2,980
- ●SDヒーロー総決戦　¥2,980

〈PC〉

- ●アヴェンジャー　¥4,480
- ●奇々怪界　¥2,980
- ●究極タイガー　¥3,980
- ●雀偵物語　¥4,480
- ●武田信玄　¥3,280
- ●ダライアスプラス　¥4,980
- ●ニュージーランドストーリー　¥3,500
- ●バルンバ　¥2,800
- ●ロムロムスタジアム　¥　980
- ●迷宮のエルフィーネ　¥3,980
- ●鏡の国のレジェンド　¥2,980
- ●パズニック　¥2,980
- ●ニンジャウォリアーズ　¥1,480
- ●キックボール　¥4,280
- ●源平討魔伝　¥4,480

〈メガドライブ〉

- ●ストライダー飛竜　¥4,800
- ●グラナダ　¥3,980
- ●ウィップラッシュ　¥2,980
- ●ゴールデンアックス　¥4,480
- ●コラムス　¥3,400

このほかにもたくさんありますよ！

広告有効期限は１ケ月とさせて頂きます。

■はじめて買い取りをご利用のお客様

必ず**身分証明書**（学生証・免許証・保健証等）**印鑑**（シャチハタは不可）**保護者の承諾書**（18才未満の方。高校生含む）以上をお持ち下さい。
承諾書の書き方――保護者の方はボールペン等（鉛筆書は不可）でソフトを売ることを許可するということを書いてご自身の名前と印鑑を押してあげて下さい。

■ご来店できないお客様

ソフトは４本以上まとめて**住所・氏名・電話番号**、未成年者は**保護者の承諾書**、**ソフト名**を名記したメモ（鉛筆書は不可）を必ず同封の上、ダンボールに入れて宅配便又は郵便小包の書留で下記新宿店まで送って下さい。
注！ 買取り価格は人気や箱・説明書の有無・きれいさ・在庫量等により随時変更されますのであらかじめご了承下さい。詳細は電話にて必ずお聞き下さい。

■業者の方へ　専用電話 03-346-3734

現金大量買取りいたします。不要在庫処分にご利用下さい。

■通信販売ご利用のお客様

電話で在庫確認の上商品代金＋送料（何本でも500円）１本につき100円（通販手数料）を現金書留でお送り下さい。発送は代金到着後一週間前後で行います。
注！ 二週間で商品入荷できない場合は代金を返金することがあります。

イエローサブマリン ☎048・838・6777
浦和店 〒336 埼玉県浦和市別所6-1-22

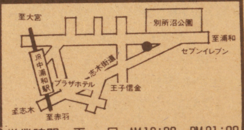

営業時間　平　日 AM12:00～PM21:00
日・祭日 AM10:00～PM21:00

イエローサブマリン ☎0486・52・7977
埼玉県大宮市宮原町3-567-4

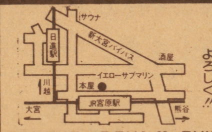

姉妹店です。よろしく!!

営業時間　平　日 PM1:00～PM10:00
日・祭日 AM10:00～PM10:00

新宿本店 ☎03・346・3719
新宿区西新宿1-18-14 はしばビル3F

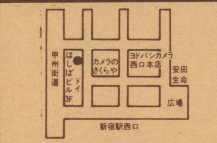

ホビーコーナーオープン!!

営業時間　AM10:00～PM9:00

池袋店 ☎03・983・8988
豊島区東池袋1-14-16 スズキビル5F

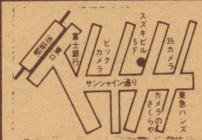

SEGA、MSXソフトも充実

営業時間　AM11:00～PM8:00

イエローサブマリン ☎0482・54・2424
西川口店 埼玉県川口市西川口1-24

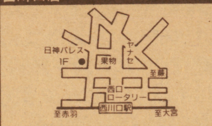

駅より徒歩1分!!

営業時間　平　日 AM12:00～PM11:00
日・祭日 AM10:00～PM10:00

横浜店 ☎045・311・2847
横浜市西区南幸2-14-16 やまと屋ビル6F

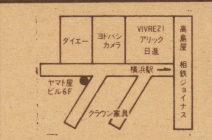

CDコーナー新設

営業時間　AM11:00～PM8:00

町田店 ☎0427・24・7607
町田市原町田6-7-9 広瀬ビル3F

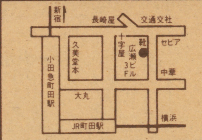

SEGA、MSXソフトも充実

営業時間　AM11:30～PM7:30

TRY SOFT トライソフト

ソフト送り先

〒160 東京都新宿区西新宿
1-18-14はしばビル3F
TEL.03-3346-3791
［トライソフト 新宿西口本店］

全員、起きろ！BIG NEWSだ！

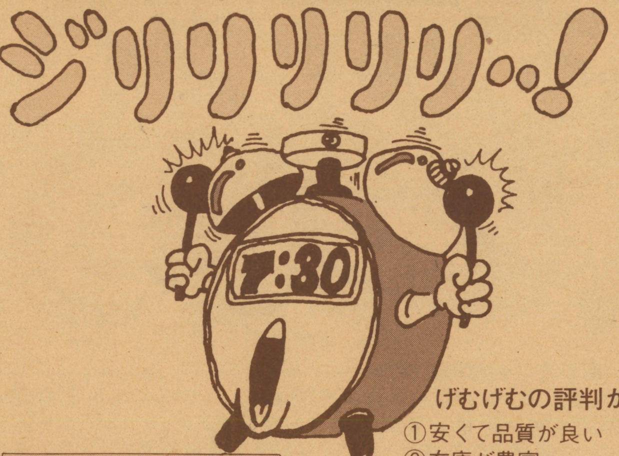

げむげむの評判が良い理由

①安くて品質が良い
②在庫が豊富
③注文方法が簡単、安心システム
④対応がさわやか
⑤サービス・特典がいっぱい

げむげむは商品先送り、
代金後払いです。
在庫は日々変動します。
お電話で確認して下さい。

お買いあげ金額10％分のクーポン券（金券）を差し上げます。
次回の購入時に割引券として利用できます。（1月7日より実施）
※ただし、お買いあげ金額3万円以上の方に限らせていただきます。

1941	95,000	グラディウス	12,000
ダブルドラゴンIII	75,000	ビーチバレーボール	10,000
オーライル	70,000	カプコンワールド	10,000
鮫・鮫・鮫	60,000	1943	10,000
グラディウスIII	55,000	ワンダーボーイ	10,000
ムスタング	55,000	XXミッション	10,000
ミッドナイトレジスタンス	50,000	1942	8,000
ストリートファイター	50,000	タイガーヘリ	8,000
バルダーダッシュ	50,000	中華大仙	6,000
バルーンブラザーズ	46,000		
クォース	30,000		
ベイルート	30,000		
イシターの復活	30,000		
M.I.A.	30,000		
グラディウス（電源・ハーネス付）	24,000		
キャプテンシルバー	12,000		

★ この他に4,000円、3,000円、2,000円の基板もあります。パーツもあります。おハガキで価格表、会員証を請求して下さい。返信用切手は不要です。

海外版ゲーム機・ソフトの情報をお教えします。
ご希望の方はおハガキで。

予約申込受付中！

オリジナルコントロールパネル

幻夢魔神

第一回販売ロット分（200台）に限り
特別記念価格 **29,800円**

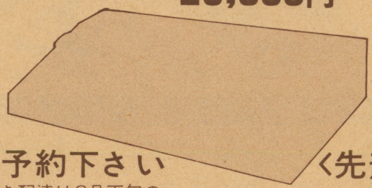

今すぐご予約下さい 〈先着200名様〉

只今生産中につき配達は3月下旬の予定です。

● 特徴 ●

1. AC電源スイッチ両切り。（感電防止）
2. ヒューズが切れるとパイロットランプが消えます。
3. ＋5、＋12、－5に、それぞれパイロットヒューズがついています。（ヒューズ切れでランプは消えます）
4. **パネルからJAMMAハーネスが出ています。（買って直ぐにゲームOK。ハーネス接触不良、逆差しなどのめんどうなトラブルはナシです）**
5. **モノーステレオ変換ボード内蔵。（パネルだけで疑似ステレオ効果）**
6. スイッチ切り替えで疑似ステレオを外部出力できます。（パネルの音が消える）
7. RGB－ビデオ変換ボードでTV・RGBモニターにピンジャックコードでつなげます。
8. Direction Converter内蔵。
9. **すべてのボタンに連射切り替えスイッチが付いています。**
10. スピード調整ボリューム。
11. 特殊レバーの取付スペースがあり簡単に取付けできます。
12. 電源5V電圧調整（外部からできます）
13. パイロットランプがすべてパネル上部に集中しています。

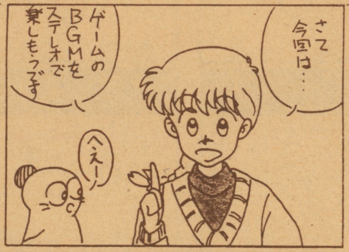

プレゼント

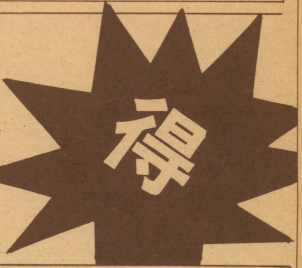

マンガを使ったやさしい技術マニュアル門書
①ハーネス編 ②サウンド編を無料で差し上げます。
ご希望の方は①②いずれかの番号と住所・氏名・年齢・電話番号を書いてハガキで申し込み下さい。

幻夢幻夢
（げむげむ）

株式会社 ケイアンドユウ

フリーダイヤル（料金無料）
0120-107855
TEL 06（783）7855
〒577 東大阪市高井田本通5丁目2番

★ 御注文方法 ★

まず、お電話下さい。（在庫と価格を確認して下さい。）
合計金額 10万円 以下の場合。
先に商品をお送りします。（1万円以上の場合、送料は幻夢幻夢が負担します。）
（1万円以下の場合は、お客様負担になります。）
次のお支払い方法から選んで下さい。
①三日以内に、商品同封の振替用紙でお近くの郵便局から振込んで下さい。
②三日以内に、現金書留で幻夢幻夢まで送って下さい。
③三日以内に、銀行振込で右記の口座に振込んで下さい。
合計金額 10万円 以上の場合
①先に代金を支払って下さい。現金書留か銀行振込での入金確認後、商品を発送します。（送料幻夢幻夢負担）
②ヤマト宅急便代引でお送りします。商品配達時に配達員にお支払い下さい。

カードでのお支払いもOKです。
VISA・JCB・DSPのみ 詳しくは、お電話で

銀行振込先
東洋信用金庫 森ノ宮支店
普通 095883
ゲムゲム

激しいクイズ合戦がPCで始まった

多人数バトルで戦うもよし! クエストモードでひたすら戦うもよし! クイズゲームがCD-ROMで始まる

NECアベニュー	発売中	¥5.800	CD-ROM

パーティプレイであつく燃えろ!

パーティモードの参加人数は1人から5人までの範囲で選択できる。

問題は、10問を1ラウンドとして、3ラウンド行うか、5ラウンド行うか、決める。

さて準備はこれだけだ。各ラウンドごとに区切られてはいるが、特に問題のジャンルは決まってはいないので得意なジャンルがどんどんでてくる訳にはいかないぞ。

▲この2人がクイズの司会者のダンディー?なおじさんと可憐?な王女様なのだ!

▼クイズの戦いは始まった。勝利の女神は?

▲目指ざすはパーティキングだ! 結果発表と共に番組は来週?につづくのであった……

クエストモードはじっくりと考えて

剣と魔法とクイズの国「エルディシオン」。この国では、64年に一回行われる「マスターオブエルディシオン」によって王を決める習わしがあった。

しかしエルディシオンの、はるか南に住む悪のクイズ民族「シエムレス」はエルディシオン征服の野望に燃えシエムレス四天王を先頭に攻め入り王女「クエスティーネ」を連れ去ってしまった。

このため、国中は、大騒ぎになってしまった。なぜなら、王女が「マスターオブエルディシオン」の出題者だったからだ。

そこで王女の父であり、偉大なるエルディシオンの王は王女を救うための戦士を選ぶことにした。

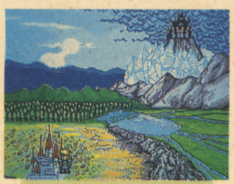

▲これが戦士として選ばれた君の活躍する舞台だ!

▼王様の前まで君がくる、すると王は…

そして、戦士のクイズの旅は始まる

旅に出る前に王は君の頭脳を試しに、軽いクイズを10問出してくる。この国での戦いのルールだ!10問の内、4問正解すれば戦いに勝つことができる。

ただし、シエムレスの民族の中には7問正解しないと勝ちを認めない奴もいるから、注意が必要だ!

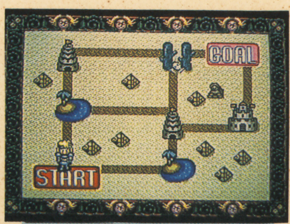

▲これが城から出た所にある砂漠のルートマップだ!

▼いきなり強い奴もあらわれるからルートをちゃんと選ぶ必要があるからね

▲ユーモアのあるデザインのシエムレス民族、声と姿とのギャップがあったりして笑えるぞ!

いよいよボスと対決するぞ!

ボスとの戦いだけは、4つのジャンルの中からその方法を選ぶことができるんだ。

ここは一つ自分の得意なジャンルを選んで、敵にひと泡ふかせてやれ!

でも得意だからと手を抜くと、つらい戦いになる時もあるぞ。正解しなければならない数はフルなのだからね。

▲これが砂漠のボスだ!女だからと言っても出てくるクイズは普段と変わらないぞ

▼勝つとくやしがっている。この表情の豊かさもこのゲームのポイントだな

▲負けると喜んでる、こいつはくやしいぞ!そして旅はさらに続く

おぼっちゃまくん

笑う門には福きたる お下劣パワー大爆発

マンガ、テレビで超人気の「おぼっちゃまくん」が遂にPCで登場だ。おなじみの上流階級ギャグを駆使してテレビ画面を所狭しと大暴れ!!

ナムコ	3月15日発売
￥6,800	Huカード

茶魔一っ!! ご先祖様の墓を守り抜け

過激なおとうちゃま

御坊コンツェルンの所有する「富士チャマーハイランド」の真下から巨大な亀の甲型の山が出現!! この山こそ飛鳥時代よりはるか昔、御坊家の先祖「ちゃまとたける」が財宝と共に眠っている「茶魔亀の甲古墳」であった。その古墳に何者かが侵入したのだ!!

▲おめでタイ、のってマングース、みよガエルと茶魔語の世界そのまんまの敵キャラが笑える

もちろん、このゲームの主人公は世界一の金持ち御坊財閥総帥の御曹司「御坊茶魔（おぼうちゃま）」そのひとだ。

ゲームの目的は、御坊家の墓を荒らした犯人を捕まえることなのだが、このゲームに関しては敵を倒してステージクリアという従来のACTゲームの目的は二の次だ。

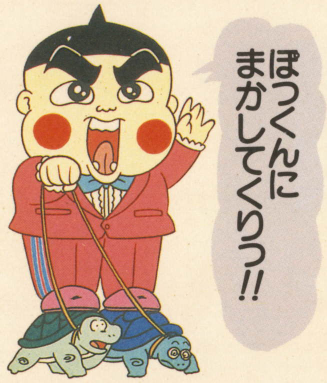

おぼっちゃまくんの正しい遊び方

このゲームの最大の楽しみ方は、おぼっちゃまくんがポーズをつけながら放つ、ハイブリッドでブリリアントなギャグを味わいながらテキトーに遊ぶ。すると、あ〜ら不思議、敵にやられても全然悔しくないのだ。逆にあまりのバカバカしさに高貴な気持ちに…なわけないか?

ヒーコラヒーコラバヒンバヒン

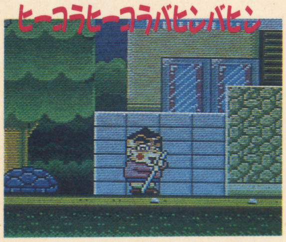

▲歩くスピードが遅くなる意味ナシ変化。笑いを取ればいいのさっ

まかせてもら演歌(えんか)

▲マイクを持って演歌をうなれば近くにあるアイテムが変化する

じしんまんまーん

▲茶魔18番“じしんまんまーん”のポーズ。よ! 日本一!!

おちゃめなポーズがウリ!!

茶魔の基本的な攻撃法は踏みつけ＆ラッキョ投げ。また「茶魔語」を語る時に欠かせないのが変幻自在の「茶魔ポーズ」だ!!

泳ぐ

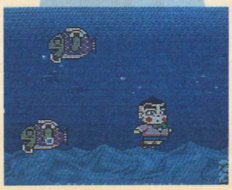

▲海の中に入ると勝手に泳ぎだす茶魔

ぶれいもも

▲かわいい? もも変化!! 高くジャンプできる

さいならっきょ

▲ポーズをとりながらラッキョを投げまくる!!

こんにチワワ

▲ジャンプ力は落ちるが、速く走れるようになる

茶魔を助けてくれるアイテムもやっぱり!ちょっとヘン

マップ上にある亀の甲羅を見つけたら、アイテムを取る前に甲羅の上に乗って方向キーの上を押してみよう。すると特殊アイテムが出てくるぞ。

クリコロまん

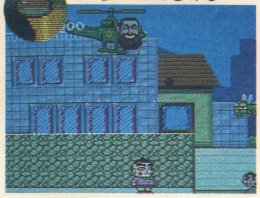

▲おとうちゃまがヘリで登場。援護射撃をしてくれる

赤い亀マーク

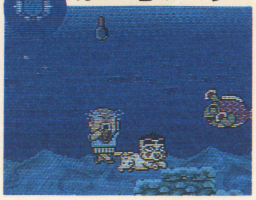

▲ちょっと頼りない怖貨リータ。フライパンを投げつける

青い亀マーク

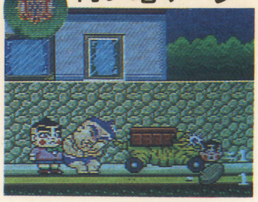

▲マッチマン身我割成高。前方の敵に頭突きを食らわす

お 茶

▲通掛聞造登場。聞造じいさんにさわると1UP

らっきょ

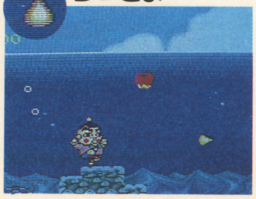

▲らっきょ攻撃の飛距離UP。3個取るとMAX

ヨーグルト

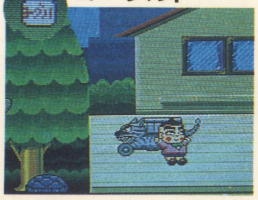

▲「おはヨーグルト」のギャグで敵が全て硬直してしまう

チャメックスカード

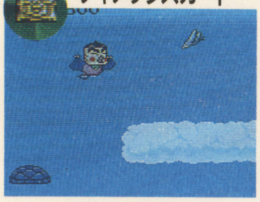

▲ビギャース・ポーズで空を飛ぶことができる

うんの子

▲フンフンがUFOに乗って登場。敵を全滅させてくれる

海あり山あり茶魔大忙し!!

ラウンド構成は全4ラウンド＋エクストララウンド。始めの4ラウンドは4つのエリアから成り、それぞれのラウンドの最後にはボスが待っている。そのボスを倒せば「友だちんこ」の誰かを助けることができるのだ。

友だちんこ〜

▲ボスを倒して「友だちんこ」の柿野修平くんを助けだした茶魔。「友だちんこ」のポーズも決まってる?

▼ラウンド3の、ピカゴッホ。本物の絵に交って、額から手を出し攻撃してくる

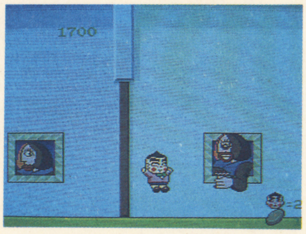

▲水中、古墳、洞窟とエリアは多彩。ラウンド4でヘリコプタの攻撃を受ける茶魔。迫力ないなぁ(笑)

ミスした時にも楽しめちゃう

ミスした時もサービスする茶魔。わざと敵にやられたりしないようにね。

なんて骨体(こったい)

▶レントゲン写真のようなガイコツ茶魔

オニがしまーす

◀金棒を持って鬼のカッコでお願いのポーズ

オーマイがっちょう

▶ガチョウになった茶魔が泣きながら落下する

ボスがまたまたヘンだったりする

各ラウンドの最後には、それぞれ強い? ボスが待ち受けている。名前もカバーダンサーズ、チキンブイブイ、ピカゴッホ。そのネーミング以上に、彼らのリズミカルな動きは笑わしてくれるぞ!!

おしりフリフリ

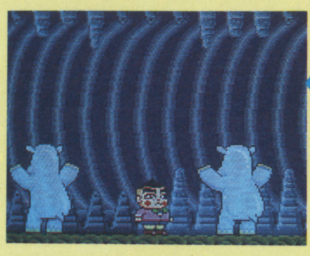

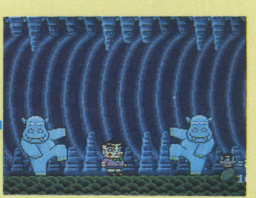

▲ただ踊ってるだけのカバーダンサーズ。らっきょで攻撃

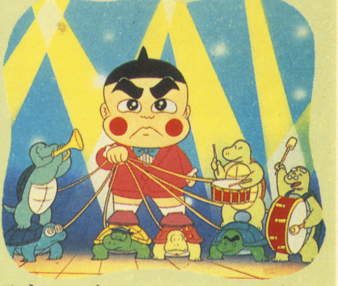

じしんまんまん ニセッチャマ登場

▲茶魔の動きを真似するニセッチャマ。かなり…気持ち悪い

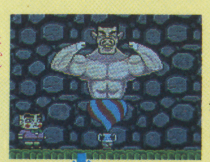

▶股間からにわとりを出して攻撃!!

チキンブイブイ

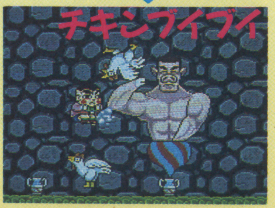

©小林よしのり・小学館・テレビ朝日　©PACK-IN-VIDEO

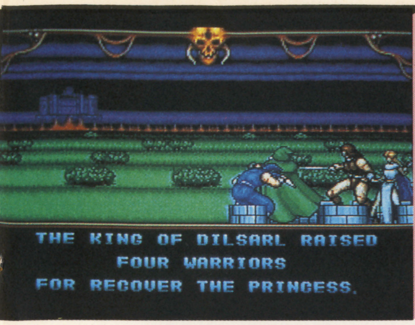

アーケードからの移植アクションRPG登場!!

ゲーセンでお馴染みの"カダッシュ"がPCエンジンに移植。アーケード版は超難かしかったが、PC版は難易度も低目なので遊びやすくなってる。2人同時プレイも可能なので楽しさ倍増!!

CADASH

タイトー	発売中
¥6.500	Huカード

悪魔バーログを倒し、サラサを救え

サイドビュー方式のアクションRPGで、剣あり、手裏剣あり、魔法ありのファンタジー色溢れるゲームに仕上がっている。

物語の起りは、中世ヨーロッパ風の王国ディザールから始まる。平和なディザールにある日邪悪なる悪魔バーログが襲ってきた。そして、平和の象徴である王女サラサ姫をさらっていってしまった。そこで王女救出の為勇者を募る事となった。そして4人の勇者が立ち上がり、悪魔バーログに挑んでいく。

プレイヤーは4人のキャラクターの内の一人を選択（2人プレイの場合は同じキャラクターを選べない）、各々のイベントをクリアし、悪魔バーログを倒し、サラサ姫を救出するのだ。

▶まずは4人の勇者の中から一人を選ぶ。そのキャラでバーログを倒すのだ

キャラクターの選択が重要、使いやすさを重視しよう！初心者は僧侶をおすすめする

まずはキャラクターの選択からスタート。戦士・忍者・僧侶・魔法使いの4人から選ぶことになる。キャラクターによって特徴が違うので、自分に合ったキャラを選ぶべし。

とりあえず力押しでいきたい人には戦士・忍者がおすすめ。戦士は攻撃力も高く、HPも早く上がる。先に進むと遠距離攻撃が可能になるので攻撃範囲のせまさはカバーできる。防御力も高く、行く先々でヨロイも手に入る。ただし魔法は使えない。忍者の場合攻撃力はないがスピードは4人の中で一番。武器が手裏剣なので遠距離攻撃が出来る、先へ行くと3WAY攻撃にもなる。ただし、防御力がない為、攻撃はなるべく受けなくすることがベスト。

初心者なら僧侶がおすすめ。呪文により、自分の傷を治したり、毒を取り除いたりできるし、レベルが上がればシールドもはれる。攻撃も武器が遠くまで伸びるため遠距離攻撃も可能。攻守共にバランスのとれたキャラクターだ。4人の中で唯一の女性キャラでもある。

魔法使いは体力もあまりないし、攻撃力も防御力も低いので最初はたよりないが、レベルが上がるにつれて強力な魔法を覚えていく為、後半はかなり楽にゲームが進むはず。アイテムもMPを使わず火を放つ杖や、MPを回復する杖などあり、技巧派の人におすすめ。

僧侶や魔法使いは、できるだけレベルを上げて、呪文を覚えておかないと、ボスキャラなどで苦労するぞ。

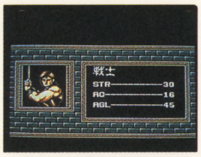

戦士は攻撃力が強いし、HPも高め

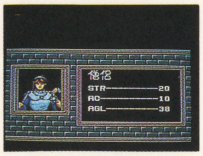

治療魔法なら僧侶唯一の女性キャラ

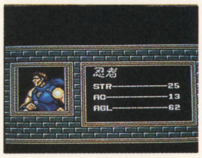

すばやい動きなら忍者におまかせ！

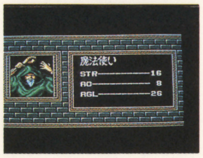

最初はキツいが後半は魔法で攻めろ

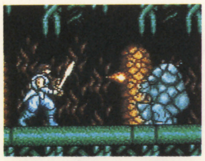

後半になると遠距離用の武器が手に入り楽々クリアだ

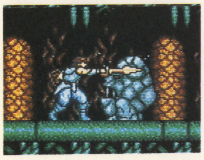

攻撃範囲は剣のふれる所まで、しかし一撃が重いぞ！

魔法は出来るだけ効率よく使おう!!

ゲーム内での魔法は、僧侶が5個（2人プレイのみ6個）魔法使いが5個の計10個。レベルが上るにつれて、自然に覚えていき、より強力な魔法を使えるようになる。しかし、MPにも限度があるため効率よく使うことをすすめる。特に僧侶にかんしては、薬草なども併用し、MPの消費をへらし、ボスキャラに挑まないと、やられてしまう。

魔法使いにしては、体力がないので危ないと思ったら、迷わず使おう。後半になれば便利なアイテムが手に入るので、前半は、バンバン使おう。

2人プレイの場合、僧侶の呪文は他者にはきかないので注意。

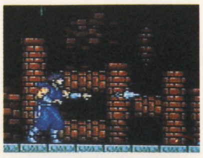

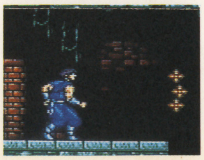

一撃のダメージは低いが遠距離OK　3ウエイになるので天井の敵も楽々

初めから広い範囲を攻撃可能できる　こーんなに伸びるそ、一撃で倒そう

©TAITO CORPORATION 1991

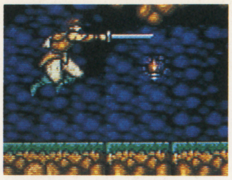
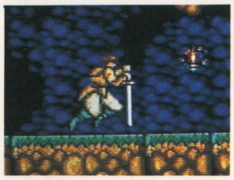

▶スパイダーやスケルトンなどはジャンプしてタイミングをはかれ。下突きも有効だ

▼池にはまると連続ダメージをくらうので絶対に落ちないようにね

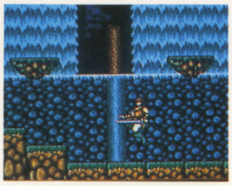

▲まずは王宮で王の話を聞こう。色んな人に話を聞いて、さあ冒険の始まり!

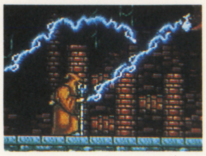
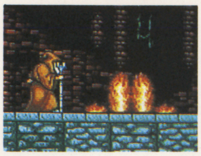

人の話はかならず聞いて行こう

アクションRPGとしては最もポピュラーなタイプのゲームである。普通このタイプのゲームは制限が多いのでクリアしづらいのであるが、このゲームはそんなことは一切ない。気軽にプレイできるお気楽ソフトといえる。

モンスターの数は30数程。攻撃方法も変化に富んでおり、あきずにプレイできる。グラフィックを除けば、アーケード版と遜色ない出来である。モンスターの他には多数の罠が仕掛けられているのでパターンを憶えて前へ進むこと。特にシーン1の池とシーン2のイビルハンドは連続ダメージを受けやすいので注意すること。ダメージを受けると後ろへ飛ばされるため、脱出不可能な時もある。

ボスキャラもある程度のレベルなら倒せるようになっているが、1シーンに1匹とは限らないのでHPには注意することが必要。宿屋へ戻れる時はかならず戻ろう。先に進むにつれて武器も攻撃力が上がり、敵を倒しやすくなるので、武器は見逃さずかならず取っていこう。場所によっては隠れアイテムもあるので、捜すのも楽しみのひとつだ。

シーンは全部で5つ。スムーズに抜けるためにはアイテムが必要となってくる。ボスキャラが持っていたり、町の人が持っていたりするのでマメにチェックしていこう。常に町の人や家の中の人に話しかけることが、このゲームの一番の攻略法だ。

さあ、4人のキャラクターから1人を選んでスタートしよう。目的は悪魔バーログを倒してサラサ姫を助け出す事だ。感動のエンディングが君を待っているぞ!?

▲とりあえず宿屋でひと休み。武器屋もかならず覗こう。攻撃力UPだ

▼シーン1のボス"ブラックプディング"。弾の動きが早いぞ、力押しで倒せ

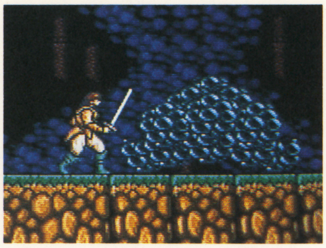

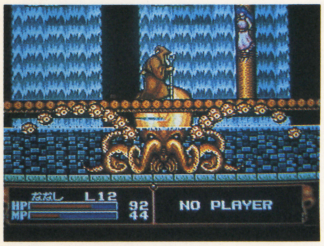

▲シーン2のボス"ワラーケン"。手足がアタックポイント。はきだす弾に注意

経験値稼ぎがクリアする近道となる

アーケード版がメチャ難かしかった分、移植時に、難易度が下げてあるのでクリアするのが楽になっている。特に時間制限がなくなった分、何カ所かは経験値のカセギが出来るようになった。シーン1の池の手前や、シーン2のローパーの大群などがいいカセギ場所となっている。モンスターの動きも少しゆっくりしているようなので見切っていけば初心者でもかなり先の方へ行けるはずだ。

但し、レベルアップの時に体力が回復しないので宿屋へ行き体力を回復しよう。コンティニューがない為、せっかく育てたキャラが死んでしまい最初からやり直しという事にもなりかねないので、HPに十分注意してカセギまくろう。レベルが上がればクリアもかなり楽になるはずだ。

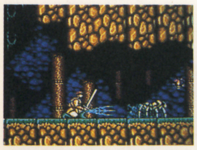
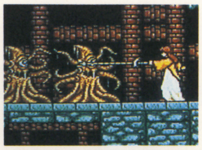
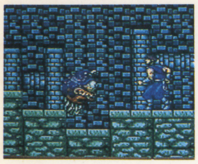
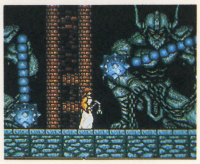

二人同時プレイは連係プレイが大切

出来ることなら、2人同時プレイをおすすめする。経験値は上げにくいが、前後衛に分かれての同時プレイや波状攻撃などは効果的。戦士と魔法使い、忍者と僧侶など組み合せを楽しめる。友達とわいわい騒ぎながらクリアすれば2倍の感動がえられるぞ。

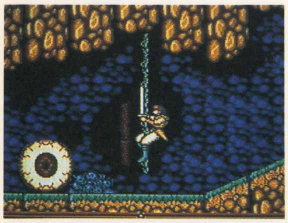

▲トラップはゆっくり慎重に行くべし。一人がひっかかってもあわてずに、自分の位置を確保しよう

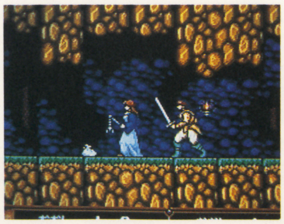

▲カセギを2人仲良く上げていこう。攻撃力は2倍になるのでボスを倒すのは容易なこととなる

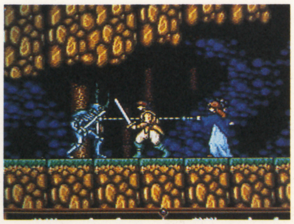

▲最初は僧侶と戦士の組み合せをすすめる。戦士には必ず薬草をもたせておこう。僧侶は後衛に

人気TVアニメが、遂にMDに登場だ！

ふしぎの海のナディア

NHKで放映中の人気アニメーションがアドベンチャーゲームとなってMDに登場！8Mbitの大容量内で展開される、愛と夢と冒険が、感動を与えてくれるぞ！

ナムコ	3月19日発売	¥6,500	カートリッジ

ファンならずともハマり込む！

このゲームは、全6章からストーリー構成されたAVGだ。物語はTVアニメーションのストーリーをナムコ風にアレンジした、壮大なスケールで展開。

また、RPGのように4人までのパーティを組む事ができ、難解なダンジョンや各所に仕掛けられた罠、深まる謎を解き明かして進んでいくのだ。他のAVGとはチと違うってワケ。

ゲームの登場人物はTVアニメに忠実だし、もうのめり込む要素たっぷりなのだ。

▲随所に盛り込まれた美しいグラフィックは、ファンならずとも必見だ

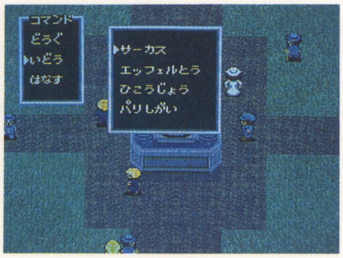

▲ゲームはアドベンチャー。RPG風にパーティーを組む事ができるんだ

お馴染みの登場人物達が、TVアニメさながらに大活躍するのだ！

ネモ船長

▲ノーチラス号の艦長。ガーゴイルの野望を阻止すべく戦っている

エレクトラ

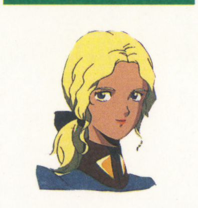

▲潜水艦ノーチラス号の副官。美人で頭のキレる女性だ

マリー

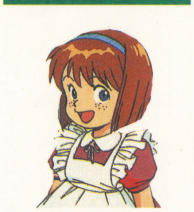

▲ナディアとジャンが孤島で知り合う女の子。性格はとにかく明るい

グランディス／サンソン／ハンソン

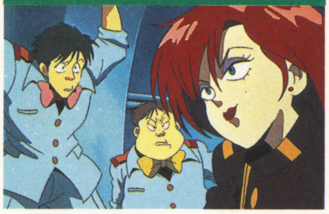

▲お宝に目がないグランディスをリーダーに、ブルーウォーターを狙う3人組。ナディアやジャンを襲う

ジャン＝ロック＝ラルティーグ

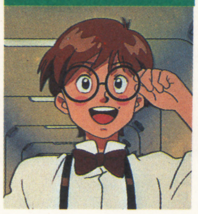

▲発明好きの14才の少年。父親は海の怪物に襲われて行方不明

ナディア

▲14才の少女。身につけたブルーウォーターの為、事件に巻き込まれる

オープニングには主題歌のカラオケ趣向を凝らして楽しませてくれるネ

ナディアファンなら泣いて喜んじゃうのが、オープニングの主題歌だ。このゲームではなんとカラオケになっていて、字幕の歌詞を見ながら歌えちゃうんである。おまけに、タイトルバックには美しいアニメーションとメロディが流れるから、もう臨場感たっぷりだぞ。

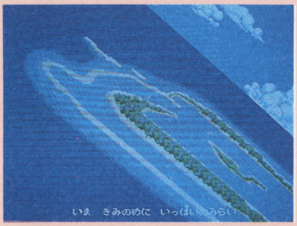

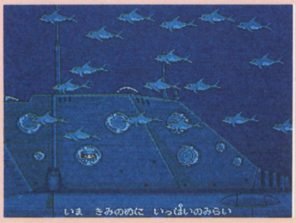

▶美しいアニメーションとメロディで展開されるオープニング。さあ、思いっきり歌おう！

キング

▶ナディアが可愛がっているサーカスの子ライオン。なかなか頭がいいのだ。

ガーゴイル

▲秘密結社ネオ・アトランティスの司令官。世界征服を企み、ブルーウォーターを狙う

©1989 NHK・総合ビジョン・TOHO ©1991 NAMCO LTD.

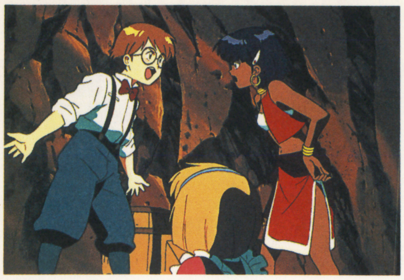

前半の第1、2章を紹介しちゃうぞ

全6章からなる物語の舞台は、1989年のパリから始まり、エッフェル塔や見知らぬ島、はたまた深海や空中へと繰り広げられるのだ。その時々に応じて再現される迫力のシーンは、もう必見もの。

随所に挿入されているアニメーションは、ナディアファンはもちろんのこと、初めてナディアに接する人さえも引きこまれる程の美しさだぞ。

また、各章の冒頭では、それぞれのタイトルがラスタスクロールによって表示されるのだ。これも必見。

このように見所たっぷりの「ふしぎの国のナディア」。今回は第1、2章のあらすじを紹介するぞ。

第1章

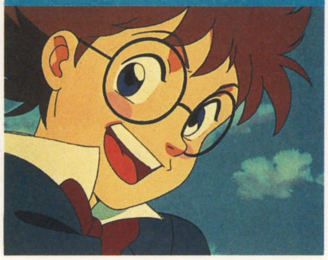

第1章は、1989年、万国博覧会が開催されているパリを舞台に、ジャンとナディアの出会いから、ジャンがナディアを救出する所までを描いている。

ジャンは博覧会で行われる国際飛行コンテストに参加するため、飛行機制作に没頭していた。そんな時、船着き場で少女を見かける。その少女がナディア。ひと目惚れしたジャンは彼女の後を追って、パリ市街へと向かうが、彼女はグランディス達に襲われて……。

ジャン、ナディア登場！

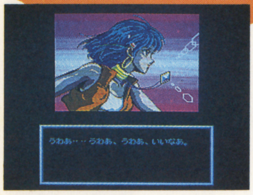

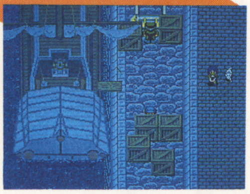

▲ナディア電撃ショック！ジャンは彼女に一目惚れし、後を追ってパリ市街へと向かった

▼無事、ナディアを救出したかと思いきや、未完成の飛行機は火を噴いて墜落してしまうのであった

しかし……

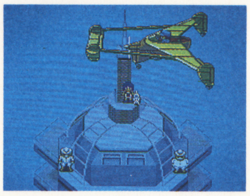

▲エッフェル塔で追いつめられたナディアを、自分で作った飛行機に乗り、助け出すジャン。これは見どころだぞ

▼またしてもナディアを襲うグランディス達。ジャンは必死で彼女を守ろうとする。ヤルね！

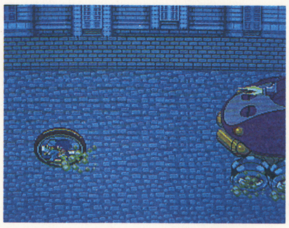

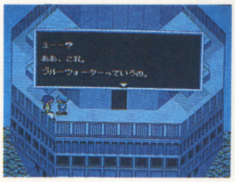

▲再びナディアを探して、ジャンはエッフェル塔へ。ジャンはナディアと友達になろうとするが…

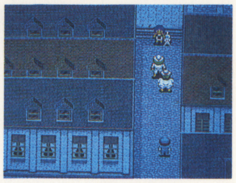

▲ナディアは、彼女のブルーウォーターを狙うグランディスらに襲われていた。ジャン、救い出すのだ！

第2章

飛行機は墜落し、2人は何処かの海岸に打ち寄せられてしまう。第2章はここから始まる。

2人が海岸のまわりを調べていると、またまた襲ってくるグランディスら3人組み。絶対絶命の2人は、何者かによって救出されるのであった。

その後、2人は何やら奇妙な村へとやってくる。が、白人は信用しないという村の長老から、ジャンはある試練を与えられてしまう。とても危険だという試練をジャンは受けて立つが。

▼海岸のまわりを探検する2人は、真暗な洞窟の中へ。ここにはいつくかの謎解きが待ってるぞ

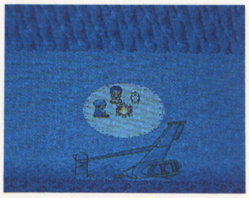

▲飛行機が墜落し、2人は何処かの海岸へと打ち寄せられてしまう。ここは一体？2人の胸に不安が広がる

▲ジャン達は島の何処かにある巨大な船で脱出するが、島は突然爆発……何故？

▼ジャンが無事、試練をクリアすると、またグランディス達が!!逃げろ！

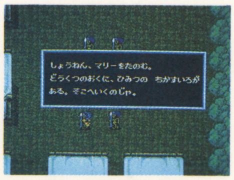

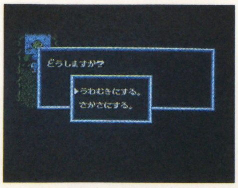

▲白人嫌いの長老から試練を受けさせられるジャン。洞窟にあるいくつかの謎をクリアするのだ

マリーとの出会い

▲その後行く不思議な村で、マリーと出会うぞ

ピンチ！

▲火に囲まれて絶対絶命の2人は、何者かに救出される

全世界の海洋を舞台に夢と冒険とロマンが始まる

大航海時代

だいこうかいじだい

毎回違ったゲーム展開で楽しませてくれる光栄のゲーム。リコエイションゲームの第2弾が、ついに登場だっ

光　栄	3月15日、23日発売
¥11,800(CD付¥14,200)	FCカートリッジ

話題の光栄リコエイションゲーム第2弾

FC用として発売される光栄リコエイションゲームの第2弾『大航海時代』。今回はそのゲームの主なやり方、つまり、基本を紹介しようと思う。

さて、このリコエイションとは何か？　ということをまず説明しようと思う。

リコエイション—それは光栄独自のシステムで、リアルに変化してゆくゲーム進行の中で自分の世界を創っていけるシミュレーションゲームの要素と、ある世界の中において主人公として活躍し、さらに冒険をするRPGの要素も同時に取り入れたといえる。

この2つの面白さを持つシステム、それがリコエイションなのである。

港の中の画面説明

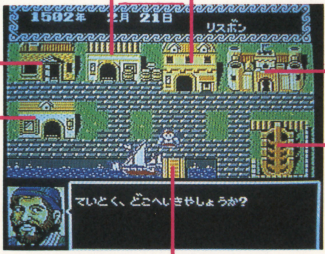

酒場は航海士と水夫の集う所、そして情報を得る場所として、よく利用することとなるだろう

ゲーム中一番よく利用するのがこの貿易所なんだ。ここで特産品を仕入れたり売ったりすることになる

ここはポルトガルの王様の城だが、最初は中に入ることさえ出来ない

ギルドは主に航海時に使うようなアイテムなどを、売るような所なんだ

造船所とは、中古の船や新品の船の売買、更に自分の船の改造なんかも行える所なんだ。通は船首像に凝るというし、後々になって利用することとなる

教会である。自分や仲間の情報や、自分の持つ艦隊と港の情報を見る所である。宿もあるぞ

船着場。港の出入りはここで行われることになり、航海のための水や食料の補給などもすべてOKだ！　ただし、あまりつめこむと、後で困るぞ！

港の中で起るイベント!!

港で起るイベントは航海の時よりも盛り上がり、キャラクターが一番活躍の出来る場所なんだ。特に序盤の盛り上りは港で決りと言える程だ！

さて、それでは軽くこの港の中で起る事を紹介してみよう。例えば左の2つの違いを見てみよう。この小さなイベントはゲーム中でも自分が世間に認められたんだな、と思える重要なイベントなんだ。

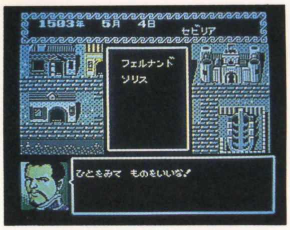

▲酒場にいるフリーの航海士を仲間にしようとするが、あっさりと断られてしまう

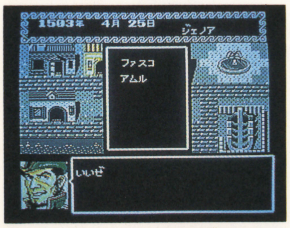

▲しかし、富と名声を得た今ではこいつも仲間になってくれるようになったのだ！

▲それは新しい港なのであろうか…それとも新大陸なのであろうか…

▼何も知られていない海洋で君は何を発見することができるであろうか…

ゲームの目的とは？冒険心をくすぐるぞ

2592枚に及ぶゲームマップは、プレイヤーを満足させてくれるはず。16世紀初頭のポルトガル、全世界の海洋を舞台に自然の猛威を乗り越え、スペインなどの敵国艦隊や海賊らと戦い、新天地における開港を行う。

これらの活躍によって、ポルトガル国王からの勅命をこなし、数々の成功によって与えられる爵位、そしてその中でも最高の爵位を得ることを最終目的としている。これこそが『大航海時代』なのである。

©1991 KOEI

航海中もイベント有り!!

航海中に起るイベントもバカに出来ないぞ！
例えば他の船に交渉することにより荷物の売る所はどこがいいか？　とかを教えてくれることもあるんだ。

まあ…たまにそれをやって海賊に襲われる場合もあるんだけどね。
とはいえ、航海にも苦しいながらの楽しみ…と、いうのもあるんだ。

▲さあ、この船にちょっと交渉をしてみようか…

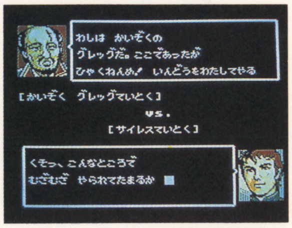

▲げっ！　いきなり戦いが始まってしまった…

航海時の画面説明

いどう：進路の変更を行ったり帆船特有の動きなんかも取り入れてあるのでまったく動かなくすることも可

ここは今現在の風向きとその強さなどを表示しているんだ

現在の年数と月日を表示及び、航海をした日数を表示する

ちょうさ：他の船に交渉を持ちかけたり、現在いる座標を調べたり（要アイテム）などをするコマンド

とうびょう：港に寄港したり何もない土地に上陸したりするのに使うコマンドだ

じょうほう：艦隊や人物と、現在の積荷のチェックや所持品と地形を調べることができる

せんとう：戦いを行うためのコマンドなのだが…強くなるまでは使わないように

しれい：水や食料の割りあて、船長の人事や処分を行う事、お金の分配を決める

主要な6つの建物はこれだ！

港の中の建物の更なる説明

船着場

水や食料の補給を行ったりする所なのだが…水はタダ、食料は有料である。水がタダだからと大量に荷んでしまうと後が大変だ。でもマメに補給はしないともっと大変なことになるぞ。

▲出航する時のこの言葉はけっこうはげみになる時もあるんだ

宿屋

キャラクターの今の状態や仲間の状態、そして、自分の持ち船の情報や今いる港の状況もここで見ることができる。旅のつかれも宿屋でとることができるんだ。ちょっと立ち寄ってみよう。

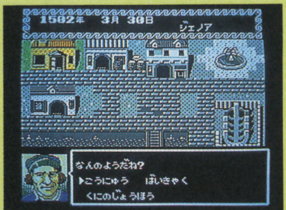

▲仲間ができた時はマメに忠誠度をチェックしておこうね

造船所

新しい船を造ってもらったり、中古船の売買が出来たり、自分の持ち船の改造、修理を行うなど、お金がたまってからの楽しみがいろいろあるので、ゲーム後半に足を運ぶ所となるだろう。

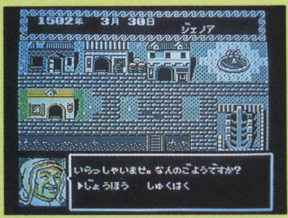

▲船を値切ることもできるけどあまり安いと怒られてしまう…

ギルド

他国の情報や航海時などにとても役に立つ道具なんかを売ってたりなどする。特に六分儀は一番最初に買っておきたいものだ。金があまるぐらいになったら望遠鏡もほしいね。

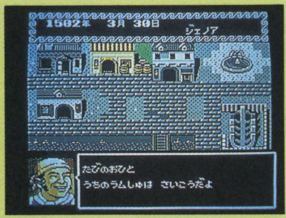

▲何か買っても買わなくても不機嫌なこのオジさん…どうしたの？

酒場

船乗りの集う場所と言えば、ここは情報収集を行うしかない！　ついでに水夫を募ったり、船長候補の人材を見つけたりができるんだ。息抜きにバクチを打つのもいいかもね。

▲酒場の看板娘に酒をおごるけどお礼を言うだけのが多い？

貿易所

その港の品物の相場を見たり、その土地特有の特産品を買ったりする所だ！　いろんな港をチェックすることが大切だぞ！　お金は地道にかせぐほうが正しい道(?)だと言えよう。

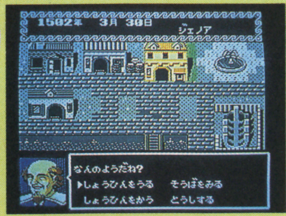

▲物を売りに行く時全部売らないと他の物も売って下さいよと言う

次号実戦編へ!!

待望の第2弾登場！

井出洋介名人の実戦麻雀II

井出洋介の実戦麻雀が、バージョンアップして帰って来た。超本格的な競技麻雀を満喫できるこの1本！　東大卒という肩書きを持つ、井出洋介の打ち筋を盗め！

カプコン	2月22日発売
¥8,500	カートリッジ

3つのモードで麻雀を極めるのだ

今回の第2弾には、"戦え！リーグ戦"、"麻雀を学ぼう！"、"おまけ（八百屋の雀士）"の3つのモードがあるのだ。どれも本格的な麻雀が楽しめ、かつ勉強できる、実戦向きの内容になっているぞ。こいつはゴキゲンだぜ。

▼モードには "戦え！リーグ戦"、"麻雀を学ぼう！"、"おまけ"があり、タイトル画面の時選択する

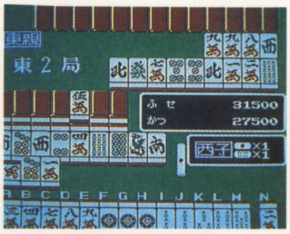

▲ゲームは2人対戦タイプの麻雀。BGMはテンポの良いものが何種類かあって、ノッて打てるぞ

専用コントローラー

▲今回も専用コントローラー付きだ。方向キーが装備され、これまたバージョンアップ。スムーズにゲームを進められるぞ

戦え！リーグ戦モード

超本格的な競技麻雀の醍醐味を味わえるモード。プレイヤーは地方選抜戦からスタートして、C、B、Aリーグ、名人戦、最強位戦と勝ち抜き、最後に井出洋介との対戦を目指す。リーグ戦はまだしも、名人戦や最強位戦は一度負けるとゲームオーバー。その緊迫感にはシビレまくるぞ。

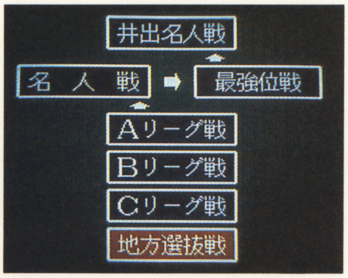

▶地方選抜戦から井出名人戦まで、上を目指して勝ち抜け！

▼これは地方選抜戦で戦う相手。2勝した時点でCリーグ行きだ

▲緒戦の相手は"ふせ"。女性だけど侮れない強さだぞ

▶対局開始！　2人対戦タイプでゲームを進めるのだ

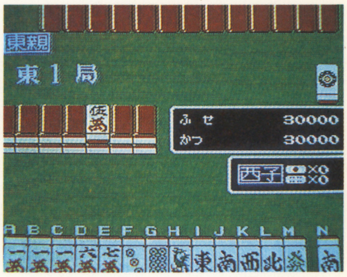

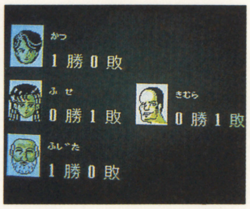

▲1戦終わる毎に、全員の勝敗が表示される。あと1勝！

▶2勝したので見事昇格！　Cリーグ戦にステップアップだ

▲まだまだほんの序の口。井出名人までは遠いぞ〜

●ルール

このモードでは、ブロック毎に多少ルールの違いがある。そのいくつかを紹介するぞ。ウラドラは全てナシだ。

●地方選抜
東風戦のみ（東場だけ）で行われるリーグ戦。一発アリ。

●C、B、Aリーグ戦
半荘ずつ（東南まわし）で行われるリーグ戦。一発アリ。

●名人戦（これ以降一発ナシ）
半荘ずつで行われるリーグ戦。

●最強位戦
半荘ずつのトーナメント戦。

パスワードをとっておけば安心さ！

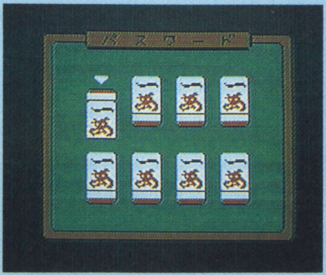

▶ゲームの途中で出るパスワードをしっかり取ろう。麻雀牌を並び変えるなんてイキだねぇ

©CAPCOM 1991

麻雀を学ぼう！モード

名人戦などの牌符の中から、プロの様々な打牌を学べるのがこのモードだ。
井出名人が実際に競技麻雀で経験した手牌を出題。打っていく途中で、その時にどの牌を切ったのかを答えていくのだ。
レベルは全5段階もあり、1問1問解説してくれるぞ。全問正解を目指そう！

▼まずは捨て牌を自動にするか手動にするか決めるのだ

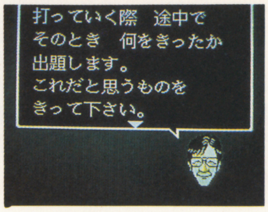

▲井出洋介名人から、このモードの説明があるぞ

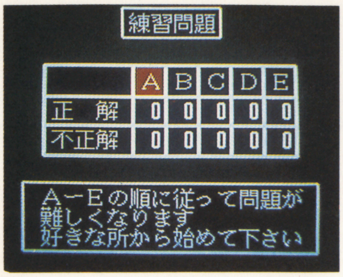

▶レベルはA〜Eの5段階。どこからでも始められるのだ

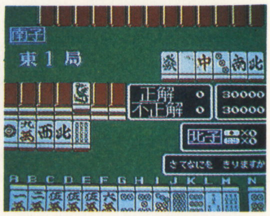

▲対局が進行する途中で、何を切るか出題されるのだ

▼解答の説明もしてくれるぞ。解説書と照らし合わせてみよう

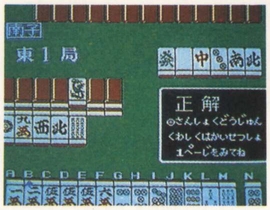

▶で、各レベル全問終わると、正解、不正解数が表示されるぞ

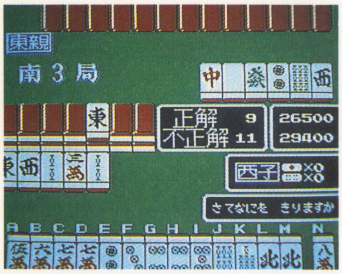

▶ちなみにこれはレベルEの問題。ウ〜ン、ちょっと難しいね

おまけ(八百屋の雀士)モード

今回の新モードである、この"おまけ"は、RPGで展開されるのだ。
主人公は八百屋の息子。行方不明になっている父を追って、"りゅうのいちぞく"の謎を解き、麻雀を極めていくというストーリーだ。
途中出現する敵を倒し、金を稼ぎ、レベルアップしながら進んでいくべし！

▲「りゅうのいちぞく」の謎を解き、麻雀を極めるのだ

▶主人公が最初に身につける技は"かっとびの術"だ

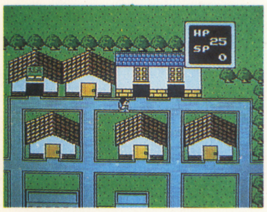

▲最初の街は"とうきょう"。ここから旅の始まりだ

街の中にはいろんな情報がいっぱい

▼占い師の館では、占い師との対局で1回和了ると、占いによる情報を貰えるぞ

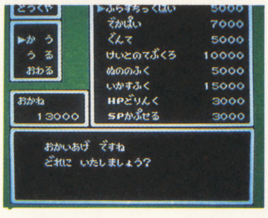

▲各種アイテムを売る店もある。金を貯めて買い求めよう

強敵雀士を倒して、レベルアップせよ！

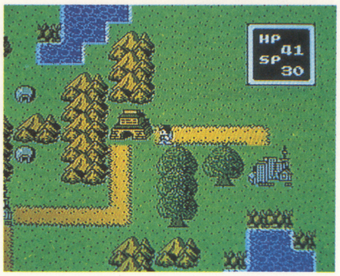

▶街を出ると、このフィールドマップ画面になるぞ

▲マップ上のどこかにいるボスと麻雀対戦し、勝てばレベルがアップ。先に進めるぞ

ザコキャラとの対戦はチョット異色

フィールド上で出現するザコキャラとの対決は、ババ抜きや神経衰弱、ラストチャンス、次の一手など様々。勝てばお金を貰えるのだ。

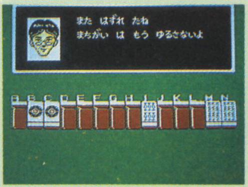

▲ババ抜きによるザコキャラとの対戦。ババはイーソウだ

▼神経衰弱による対戦。すべて表にできれば勝ちとなる

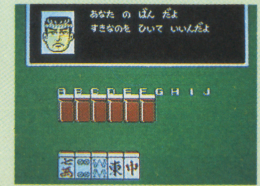

▲次の一手。次に何を切ったらいいか考え、選ぶのだ

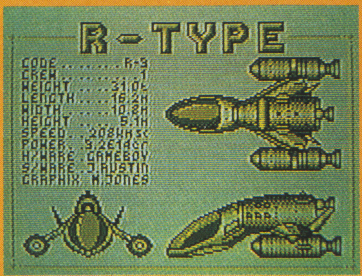

多くのファンを生み出した今世紀最大の傑作シューティング

家庭用ゲーム機からパソコンまで、あらゆる機種に移植されたスーパーソフト、"R-TYPE"。ハンディタイプゲームマシンでR-TYPEを、と期待してた君たち！ プレイする前にこれを読め

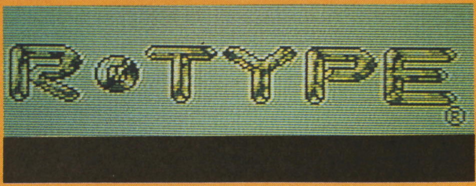

アイレム	3月19日発売	￥3,600(税込)	カートリッジ

GB級はオリジナルと違って6面構成だ

約3年半程前、業務用で登場して一世を風靡したあのR-TYPEがいよいよGBで登場だ。数々の斬新な試みが、マジでプレイヤーを熱くさせた。あの感動をGBでも味わえるぞ！ 色んな機種に移植されたR-TYPEだけど、なんとGB版では全6ステージになってしまったのだ。でもその分、オリジナルに忠実で、R-TYPEの良さをしっかり受け継いでる。キミはバイド帝国の全6ステージを制覇できるか？

STORY OF R-TYPE

バイド帝国。誰もがその存在を恐れ、人類はバイドの支配下にあった。
時は22世紀、人類がバイドをたたくため作り上げたR-9。
悪に立ち向かうR-9。その運命やいかに。

圧倒的かつ完ペキな強さを誇る"R-9"の秘密

強力なタメ射ちショットの波動砲

いわずと知れた波動砲!! このゲームの登場で今日のシューティングのタメ射ちがあるようなもんだ。

いくらパワーアップしても、一番の強さを誇る必殺の武器で、何発でも射てるところがとってもグー。

やっぱりコイツをいかに有効に使うかが攻略のカギになると思うぞ、オイラは。どしゅしゅしゅしゅ…。

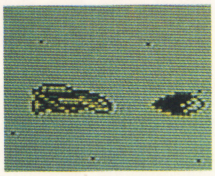

▲一撃必殺のタメ射ち。おなじみの攻撃だ。敵が何匹いようと一発だぞ

POWアーマーが隠し持つ超兵器

ステージ1からステージ6まで、必ず決まった場所で出現するPOWアーマー。ヤツを倒せば、心強いアイテムが手に入るゾ。そのアイテムは後で紹介するから、次のページの実戦攻略の前に、よく読んでおこう。

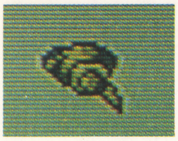

▲こいつがPOWアーマーだ。出現場所は決まってるぞ

POWアーマーから得られる兵器はこれだ

まず、5種類のアイテムを紹介しよう。本当は6種類のアイテムがあるんだけれど、ミサイルは紹介してない。なぜならミサイルは必要ないから。ヘンに使ったりするとボケツを掘るはめになるぞ。

とゆーワケで、左に説明しておいたから、自分で最強の状態でも思い浮かべてくれ。

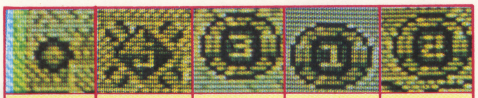

- 対空レーザーユニット。最も破壊力がある
- 反射レーザーユニット。どこでも使えるぞ
- 対地レーザーユニット。特定の場所で有効だ
- スピードユニット。通常では1個で十分だ
- ビット。貴重なアイテム。絶対に取ること

これが一番!!

▶実はビットが1個ないのだ。でも編集部が同意したパワーアップがこれ！

対地レーザー

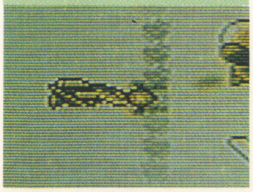

▲ステージ2、3で最も使えるレーザーなのだ

対空レーザー

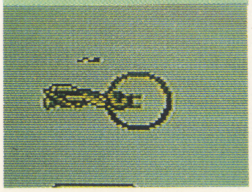

▲対空レーザーは波動砲の次に強力な武器。これはいいぞ

反射レーザー

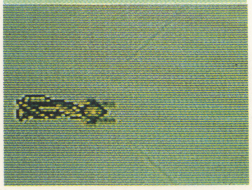

▲どこでも使える万能レーザー。でもちょっとトロいのだ

フォースの使い方でゲームは大きく変わる

フォースとは、POWアーマーが残した攻撃用アイテムのうちの一つ(赤、青、黄のヤツね)を取ると、まず第一段階としてついてくる丸型の兵機の事だ。

こいつは2段階目からそれぞれの武器として扱う様になるんだけど、実はこっちが主役っていうぐらいに大切な味方なのだ。詳しい事は後に紹介するけど、とりあえずはそれぞれの特性を説明しておこう。しっかり頭に入れとくように。

©1991 IREM

全6ステージ中、4ステージを完全攻略するぞ

ステージ1

ではまずステージ1。2、3ポイントになる所はあるが、後はこれといって何もないステージ。ここはパワーアップするためにある様な所だぞ。それからこのステージには、全6ステージ中、2つしか出ないビットがあるから必ず取っておこう。

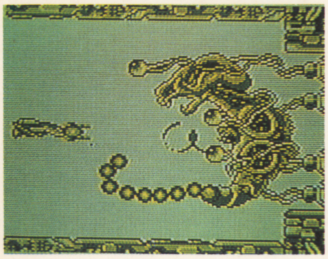

▲ドブケラドプス。弱点は腹の辺りにある顔。フォースをブチこめば楽勝

▼ステージ1で最も難しい。実にボスよりもムズイのだ。形の違う所に波動砲一発でいいんだけど

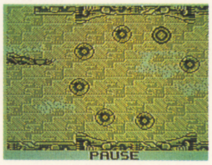

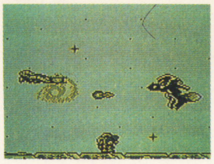

▲こいつは約1分30秒後に出現。波動砲でも2発は必要になる非常にカタい敵だ。1面では3匹

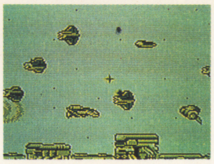

▲最初のPOWアーマーはゲーム開始後、約1分で出現。1発で倒せるから、必ず射ち落とそう

ステージ2

何かの腹の中を思わせるステージ。ここでは対地レーザーが初登場するぞ。これはこのステージでは必要なアイテムなので活用しよう。

後半、ちょっとムズいが次の面にそなえて、十分にパワーアップした状態でクリアしよう。

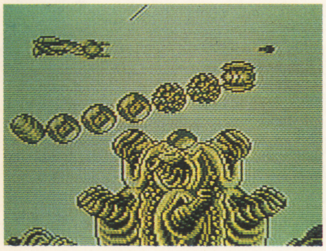

▲ゴマンダー。ここではフォースを弱点に放り込むか、対地レーザーで勝ち

▼後半ではムカデ(?)が登場。こいつ自体は破壊不可能だから逃げ回るしかないみたい…

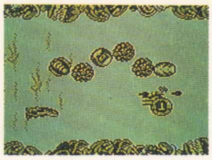

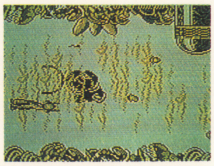

▲中央上のトゲみたいなモノから次々と出されるカタイ敵。写真にはないけど、こいつには注意

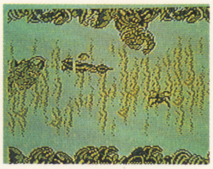

▲上と自機の後ろにいるのがこのステージの主役。かなりの数で攻めてくるぞ。波動砲なら1発ね

ステージ3

ウワサにもなった巨大ボスステージ。そのデカさはなんと面面にして3画面分もあるのだ。

コレといって難しくはないんだけど、ただ一つ一つの敵キャラが結構カタく、波動砲でもなかなか壊れない。ここでもフォースの使い方が決め手となる。

▼ココに入れちまえば後はまつだけ。ちなみにどのボスも時間制限があるから高得点を狙うならちゃんと打つべし！

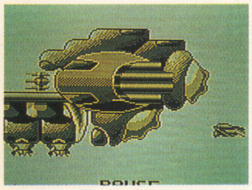

R-9初の強敵！　3画面の巨大戦艦！

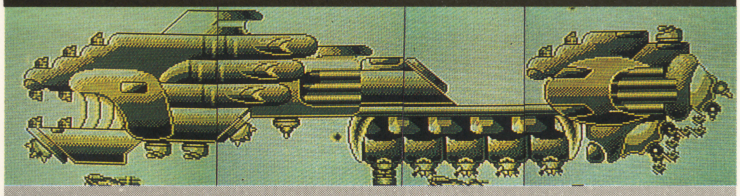

▲バイド帝国が誇る巨大戦艦。小さな砲台から弾のアメアラレ!! ジェットエンジン(?)の火も要注意だ。後半、後ろに回り込むのが攻略のポイントだ

ステージ4

他の機種だとステージ6だったのがGB版ではステージ4になっている。

いよいよ後半戦に突入!! 当然難易度もあがるぞ。1キャラ分のスキ間を抜けなくちゃいけないとか、その他もろもろで超ムズいステージだ。

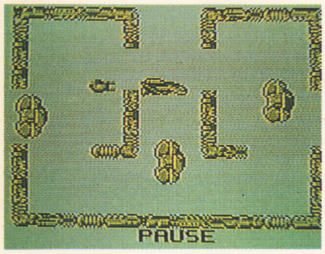

▲名前はないけど、あえて言うとすればドップ基地。フォースははずすこと

▼後半の最初の方だね。POWアーマーが見えるね。ここは確実にパワーアップしたいところだ

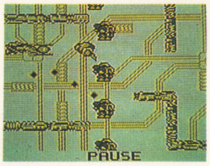

▼シゴキだなこりゃ。このキャラ、ドップっていうんだけど、まず倒せないから気をつけよう

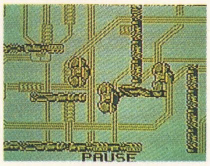

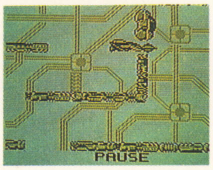

▼オリジナルでいう6面。それにしてもこんな狭い所を抜けるなんて…。ここではスピード1が限界

ちょっと言…

前ページで紹介したフォースをもっと詳しく説明しよう。

まずコイツは自機と取りはずしが可能なんだけど、自機にくっついた状態と、離れている状態とでは、攻撃方法が全く違うのだ。

このステージの攻略のカギは、フォースをボスの弱点に放り込んでしまうこと。これが最大のポイントだ。

上の写真で見ると、ボスのゴマンダー（2面）。やつの弱点に入れてしまえばあっという間にボスはオダブツなのだ。

それと必ずしも合体してるから強いなんて事はない。分離した方が強い事もあるのだ。

▶バイド帝国の全てを操る敵の中で一番偉いヤツ。ここでもフォースが決め手だ

あの白熱のカーチェイスがゲームボーイで再び登場!!

車を使って逃亡する犯人達を追跡するあの興奮が、場所を選ばずに、いつでもどこでも体験できるようになったんだ！

TAITO CHASE H.Q.

TAITO

タイトー	発売中	￥3600(税込)	GBカートリッジ

君の手の中でそれは始まる

犯罪都市・ニューヨーク…今ここに車を使った逮捕に情熱を燃やす男達のドラマが始まった。

彼の名はトニーギブソン。そして相棒のレイモンド・ブロディ、パトロールに出かけた彼らの耳に本部より連絡が入った。

「ナンシーより緊急連絡アイダホの切裂き魔ラルフが郊外に向かって逃走中。ターゲットは白のスポーツカー、どうぞ…。」

犯人の車を見つけるまでは…

一般車は避けろ

▼「そろそろトンネルですね」「何がいいたいんだ?レイモンド…」「いえ、別に…」

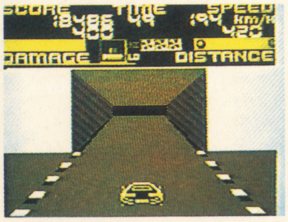

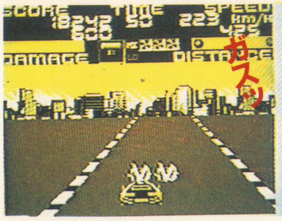

▲「OH！トニー、一般人の車にぶつけないようにして下さいよ」「…オレの腕を信じろよ！」

▼「レイモンド、犯人の車との距離はどのくらいだ?」「およそ480です」「よし！」

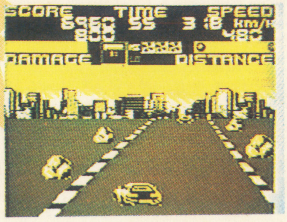

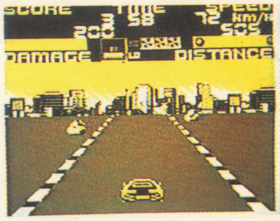

▲「いくぜ！相棒！」「OK、いつでもどうぞ！」合図と共にエンジンが動き出す

犯人の車を発見!!

▼「横です！横につけて下さい！横によせるんですよ！」「お前…そう興奮しないでくれよ…」

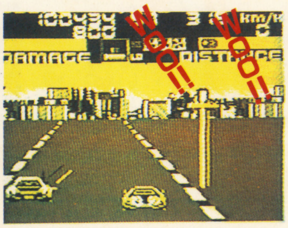

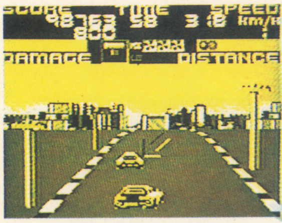

▲「おお！白のスポーツカー」「トニー！今こそあなたのターボチェーンを！」「まかせろ」

▼「なんだってこんな所を…」「文句は犯人をつかまえてからにして下さい、ミスタートニー！」

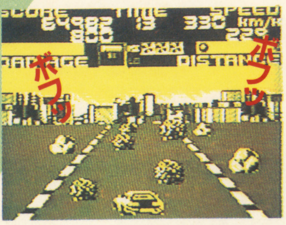

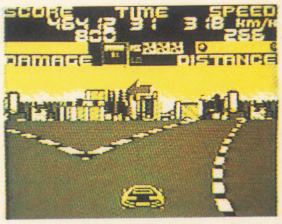

▲「OH！そこは左ですよ！ミスタートニー！」「す…すまん…」「オーマイガッ！」

大追跡のすえについに犯人逮捕

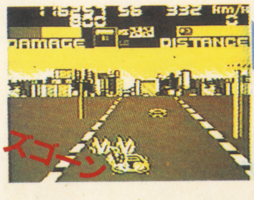

▲「やった！ 追いつめたぞ」「さすがトニー、お見事です！」「そ…そうか?」

▼「手を上げろ！」「見のがしてくださいよ」「お前…」

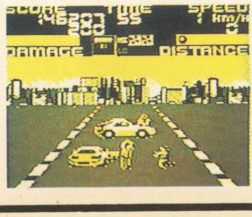

▲「今夜は私のおごりよ！」こうして彼らの１日は終るのだが…

GAME REVIEW

このゲームは全5ステージで構成されていて、それぞれのステージの目的は逃走する犯人の車を捕まえることだ。

ステージが進むにつれて一般車の数やスピードが増してくるので、犯人の車を追跡することが、より困難なものとなってくる。先に発売されたPC版を簡略化したゲーム内容だ。

©1991 TAITO

戦えロボコップ！映画そのまんまの大迫力ACG

ROBOCOP™
ロボコップ

EPICソニー	3月1日発売
¥3,500	GBカートリッジ

この「ロボコップ」は同名映画をもとに作られた横スクロールのアクションゲームだ。ストーリーも原作から抽出、映画の過激さがそのまんまGBに移植されているのだ。

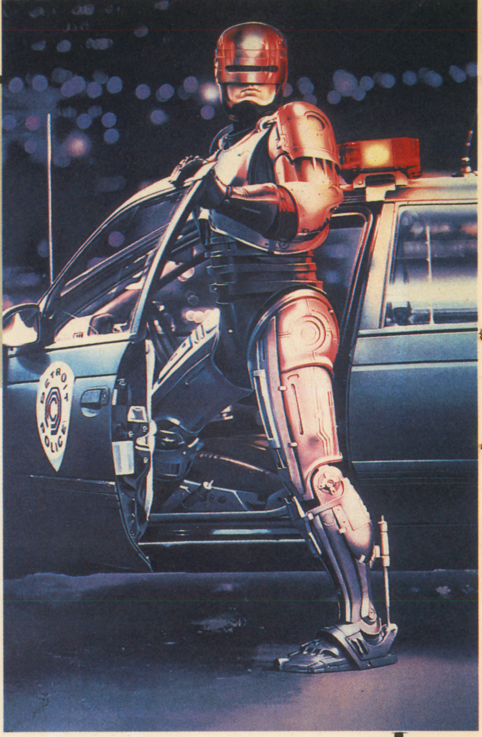

映画の"興奮"までを移植したACG

映画と同じく、凶弾に倒れた警官マークィーがロボコップとして生まれ変わり、自分を殺した凶悪犯を追跡するアクションゲームだ。

デトロイトを舞台に全10ステージには、それぞれの状況に基づいた使命があり、プレイヤーは未来の法律執行マシン（ロボコップ）となり凶悪犯を撃ち倒していく。

指令1：公共に奉仕する。指令2：無実の人を守る。指令3：法律を遵守する。指令4：機密

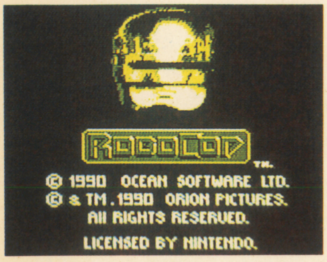

▲ほら、タイトル画面もこれこの通りのかっこよさ。音楽もいかしてるのだ

前後左右に撃って撃ちまくれ

メインセクションでは横スクロール形式でゲームは進行する。頭上や左右から攻撃してくる敵を撃ち倒しながら、任務を遂行するのだ。

アイテム

▼戦いを有利に進めるうえで欠かせないのがアイテム。ベビーフードを取ればライフ回復

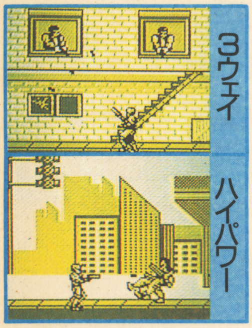

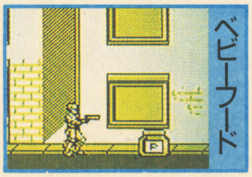

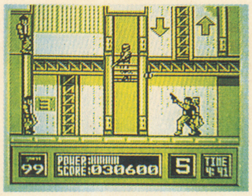
▲レベル5の画面。エスカレーター移動も加わり、ドトウの攻撃でジ・エンド。レベル5でこの難しさ。う〜む

▼登場する敵はそれぞれ違った攻撃を仕掛けてくるので要注意。どこでどの敵が現われるかを憶えるのが攻略のカギ

レベル2+4

レベル2は、ロボコップ自身の眼から見た画面構成。照準を上下左右に動かして敵を倒せ。レベル4は画面左に表示された男の顔をモンタージュする。制限時間内に見つけないとスクラップだ。

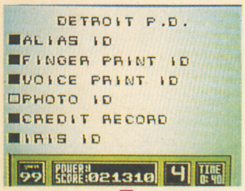

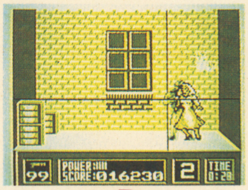

▲毎回人相の悪い犯罪者が…。顔のパーツは全部で5種類だ

▲人質に弾を当てずに30秒以内に敵を倒せ!!

レベル1+3

このゲームは10段階のレベルで構成されている。レベル1、3、5、6、7、9がメインセクションで、ロボコップは様々な状況の中、凶悪犯を倒していく。デトロイトでのパトロールからスタート。

▼この爆弾ヤローが曲者だ。ジャンプでかわして即攻撃。倒さないと追ってくるぞ

▲最初はナナメ撃ちができなくてマドにいる敵には苦労させられました

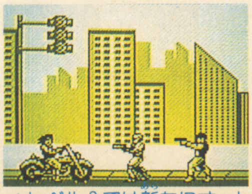
▲レベル3では新たにオートバイ野郎まで登場だ。しゃがんでのパンチ攻撃が有効

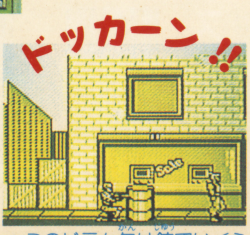

▲このドラム缶は銃でいくら撃ってもダメ。近づいてパンチで破壊するのだ

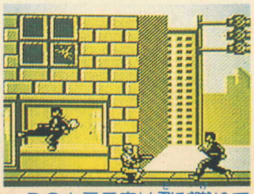
▲このカラテ家は飛び蹴りで攻撃してくる。でも、しゃがんで攻撃を避ければOKね

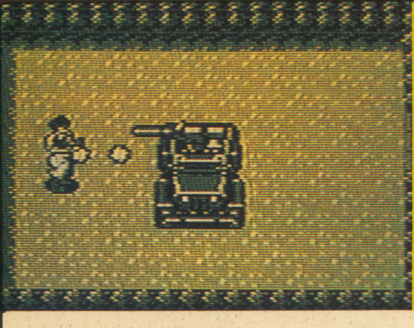

怒りの要塞™

巨大要塞を破壊すべく、秘密工作員が立ち上がる

寒さ厳しい冬が過ぎ、暖かな春を迎えようとしてる今日この頃。季節の変わり目、気分も変えるなら、ド迫力のACGでスキッといこうぜ！

ジャレコ	発売中	¥3,400(税込)	カートリッジ

2人の秘密工作員を使い分けろ！

男女2人の秘密工作員が大活躍する、迫力満点のアクションゲーム。それが「怒りの要塞」だ。

ゲームのモードは3つで、2人のキャラを交代で使っていく1プレイヤーモード、ゲーム中の音楽を自由に楽しめるサウンドボーイモード、対戦ケーブルを使用し、2人で強力して戦う2P協力モードがある。

ゲームの目的は、秘密兵器を研究する巨大要塞の破壊。マサトとミズキの2人を上手く使いこなし、目的を遂行せよ！

MIZUKI MAKIMURA

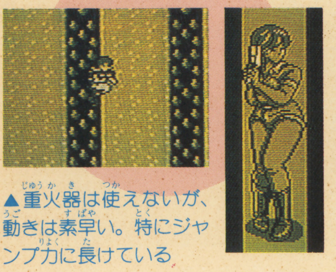

▲重火器は使えないが、動きは素早い。特にジャンプ力に長けている

MASATO KANZAKI

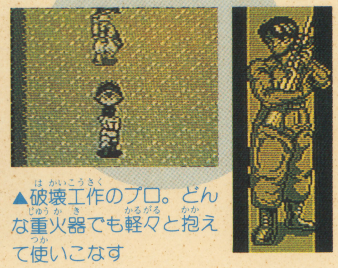

▲破壊工作のプロ。どんな重火器でも軽々と抱えて使いこなす

プレイ中の画面は大きく分けて2つ

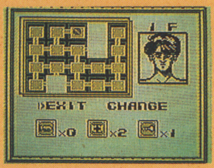

▲サブ画面。ステージのマップとアイテムに関する情報を見れる。また、キャラチェンジができる

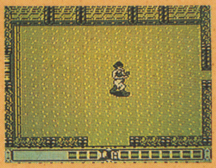

▲メイン画面。画面下には体力(左側)と特殊武器用弾数(マサトのみ)がメーター表示されている

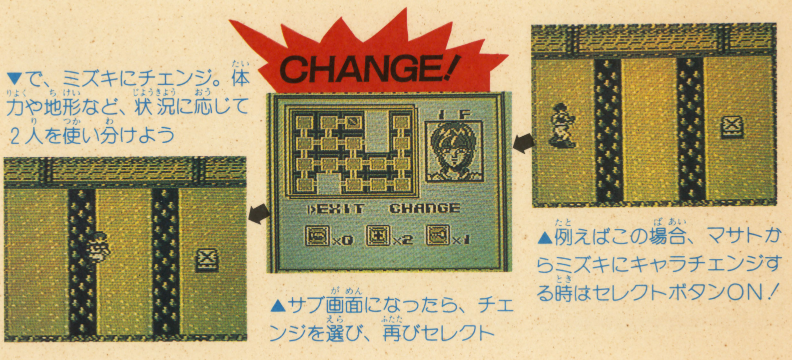

▲例えばこの場合、マサトからミズキにキャラチェンジする時はセレクトボタンON！

▲サブ画面になったら、チェンジを選び、再びセレクト

▼で、ミズキにチェンジ。体力や地形など、状況に応じて2人を使い分けよう

アイテムを駆使してクリアを目指せ

ゲームは4つのステージで構成される。各ステージとも手強い敵やトラップがいっぱい。プレイヤーは11種類のアイテムを駆使してそれをクリアするのだ。今回はマサト用のアイテム3種類とステージ3までを紹介！

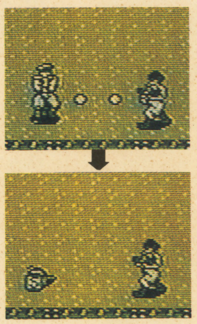

▶アイテムは敵やミサイル、マップ上のボックスなどを壊すと出現する

火炎放射器

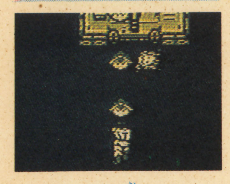

▲Aボタンの押しっぱなしで、火炎を前方に発射する。これまた強力

手榴弾

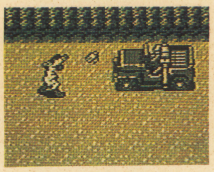

▲何かに当たると爆発し、爆風で敵を倒せる。対ボス戦などには特に有効

3-WAY

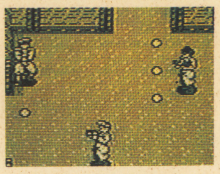

▲3方向に弾が飛ぶ。通常は上下左右しか撃てないから、こいつは便利

ステージ1 フィールドマップ

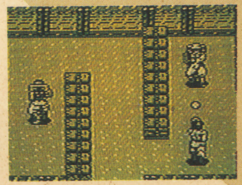

▲鉄条網で仕切られた迷路のフィールド。守っているのは小火力の警備兵だが、各要点には砲台もあるぞ

▼このステージのボスは、3つの巨大な砲台。手榴弾で攻撃すれば楽に倒せるぞ

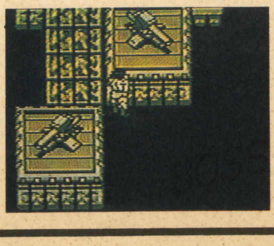

ステージ2 ジャングルマップ

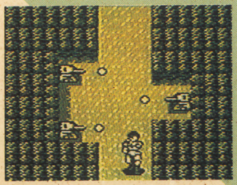

▲うっそうと茂った樹木が、要塞への道を隠している。敵歩兵以外にも、ジープやタンクなどが出現するのだ

ステージ3 地下ダンジョンマップ

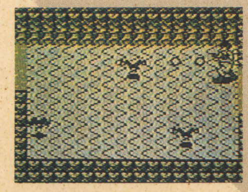

▲地下洞窟へと侵入。ここには敵のバイオテクノロジーにより生み出されたモンスターがウジャウジャだ

©1991 K.K.DCE JALECO LTD
ALL RIGHTS RESERVED

少年よ、明日に向かって売れ!

君が売る、僕が買う。ソフトは天下の回りもの。

高値買取りソフト&ハード

'91年3月25日必着まで有効

注）お店での買取り値段とは異なります。

■ファミコン■

アイスクライマー	¥1,200
アウトランダース	¥1,700
アテナ	¥1,500
アルカノイド（C付き）	¥2,000
アメリカンフットボール	¥2,700
アフターバーナー	¥2,700
アイドル八犬伝	¥2,200
アメリカンドリーム	¥2,800
I Love ソフトボール	¥2,500
悪魔城ぼくドラキュラくん	¥2,700
怒	¥1,200
いきなりミュージシャン	¥2,000
１９４３	¥2,800
井出洋介の実戦麻雀（C付き）	¥3,200
インドラの光	¥2,200
囲碁指南	¥2,700
維新の嵐	¥3,500
ウィザードリィ	¥1,800
うる星やつら	¥1,200
ウィザードリィ3	¥1,300
エアーウルフ	¥2,400
SDガンダム3	¥3,000
オセロ	¥2,700
おそ松くん	¥2,600
尾崎のホールインワン	¥2,700
カケフくんのジャンプ天国	¥1,800
かぐや姫伝説	¥1,800
がんばれゴエモン2	¥2,000
がんばれゴエモン外伝	¥2,000
株式道場（説なし不可）	¥2,500
川のぬし釣り	¥3,000
ギャラガ	¥1,700
霧のロンドン殺人事件	¥2,000
キング オブ キングス	¥2,800
機動戦士Zガンダム	¥1,300
キャプテン翼2 スーパーストライカー	¥2,200
ぎゅわんぶらあ自己中心派2	¥3,000
グラディウス2	¥2,000
クォーターバックスクランブル	¥2,600
ゲバラ	¥2,400
五目ならべ	¥2,600
魂斗羅	¥1,800
ゴジラ	¥2,400
甲子園	¥2,600
コンフリクト	¥2,700
ゴルフ・グランドスラム	¥3,800
サッカーリーグウィナーズカップ	¥2,800
ザ・ブラックバス	¥2,000
ザ・マネーゲーム	¥2,400
ザ・ブラックバス2	¥2,000
サンダーバード	¥2,600
サンサーラナーガ	¥3,000
三国志2	¥6,800
上　海	¥2,600
神仙伝	¥2,400
じゅうべえくえすと	¥3,400
ジャッキーチェン	¥2,500
スーパーマリオブラザーズ	¥1,200
スーパーマン	¥1,500
スペースインベーダー	¥1,800
スーパーピンボール	¥3,000
スーパーD．バドミントン	¥1,800
スーパーマリオブラザーズ3	¥3,000
スーパーラグビー	¥2,600
スーパースタープロレスリング	¥2,000
全米プロバスケットボール	¥2,200
ソフトボール天国	¥2,400
タイガーヘリ	¥1,800
タイトーグランプリ	¥2,600
タッチ	¥1,100
谷川浩司の将棋指南2	¥3,500
ダブルドラゴン	¥1,800
大戦略	¥2,500
谷川浩司の将棋指南3	¥3,800
タイトーチェイスHQ	¥2,600
ダウンタウン熱血物語	¥2,800
ダウンタウン熱血行進曲	¥3,500
中国雀士ストーリー東風	¥2,600
釣りキチ三平	¥1,500
ツインビー3	¥2,600
鉄道王	¥2,400
テクモボウル	¥2,600
テクモワールドカップサッカー	¥2,800
トップガン	¥1,800
トップガンデュアルファイターズ	¥2,600
ドラゴンクエスト4	¥1,600
ドクターマリオ	¥2,600
ドラえもん・ギガゾンビの逆襲	¥3,200
ナポレオン戦記	¥1,300
ナムコクラシック	¥2,700
中嶋悟のF1ヒーロー	¥3,000
熱血高校ドッジボール部	¥3,000
熱血硬派くにお君	¥1,200
熱血高校ドッジボール部サッカー編	¥2,800
信長の野望・戦国群雄伝	¥3,800
パーフェクトボーリング	¥2,400
ハイウェイスター	¥2,000
パックマン	¥1,600
バーディ・ラッシュ	¥2,200
バトルシティ	¥1,300
パチ夫くん2	¥3,200
早打ちスーパー囲碁	¥1,800
パワーサッカー	¥2,000
バトルフリート	¥2,800
パチ夫くん3	¥3,500
パロディウスだ！	¥2,500
爆笑・愛の劇場	¥3,000
ビバラスベガス	¥2,600
１００万$キッド	¥2,400
必殺仕事人	¥2,500
ファイティングゴルフ	¥2,500
ファイナルファンタジー	¥1,800
ファイナルラップ	¥2,000
ファミコンウォーズ	¥2,200
ファミリーサーキット	¥2,000
ファミリーテニス	¥2,200
ファミリーボクシング	¥1,200
ファミリーマージャン	¥2,200
フリートコマンダー	¥3,000
プレデター	¥2,000
ファミコン名人戦	¥3,000
ファミリーマージャン2	¥2,600
ファイナルファンタジー2	¥1,600
V' BALL	¥2,000
ファイナルファンタジー3	¥1,800
ファミコン・トップマネジメント	¥4,000
ポパイの英語遊び	¥1,200
ボンバーマン	¥1,200
不如帰	¥1,800
ポールトゥフィニッシュ	¥3,000
マッピーキッズ	¥2,200
マリオブラザーズ	¥1,000
マイクタイソンパンチアウト	¥1,500
マザー	¥1,400
麻雀大会	¥3,800
水戸黄門2	¥1,500
ムサシの冒険	¥2,600
明治維新	¥2,000
女神転生2	¥2,500
桃太郎伝説	¥1,300
森田将棋	¥2,700
桃太郎電鉄	¥3,000
燃えろプロサッカー	¥1,800
もっとも あぶない刑事	¥2,200
妖怪道中記	¥1,200
ラストハルマゲドン	¥3,400
ルパン3世	¥1,800
レインボーアイランド	¥1,800
レッキングクルー	¥1,400
レーサーミニ四駆	¥1,600
ロックマン	¥3,000
ロードマン	¥1,400
ロックマン2	¥2,600
ロボコップ	¥2,400
ロックマン3	¥3,200
ワギャンランド2	¥2,600
ワイワイワールド2・SOS!!	¥2,800

■スーパーファミコン■

F-ZERO	¥3,000
グラディウス3	¥3,000
スーパーマリオワールド	¥2,800
パイロットウイングス	¥3,000
ファイナルファイト	¥3,800
ポピュラス	¥4,000

■PCエンジン■

R-TYPE1	¥1,200
R-TYPE2	¥1,300
アフターバーナー2	¥3,000
アウトラン	¥3,200
ヴォルフィード	¥1,500
F-1トリプルバトル	¥3,200
F-1ドリーム	¥2,700
F1サーカス	¥3,500
エアロ・ブラスターズ	¥2,500
究極タイガー	¥2,000
源平討魔伝	¥1,400
最後の忍道	¥1,600
サイバーナイト	¥2,500
サンダーブレード	¥2,600
将棋・初段一直線	¥3,000
ジャッキーチェンのドラゴンロード	¥2,200
スーパー桃太郎電鉄	¥3,000
スプラッターハウス	¥2,200
戦国麻雀	¥1,500
大旋風	¥2,500
超絶倫人ベラボーマン	¥1,800
チャンピオンレスラー	¥2,500
デビル・クラッシュ	¥1,800
ネクタリス	¥1,800
熱血高校ドッジボール部	¥2,200
バリバリ伝説	¥2,400
パワーリーグ3	¥2,600
バーニングエンジェル	¥2,200
プロテニスワールドコート	¥2,000
ファイヤープロレスリング	¥3,000
ファイナルラップツイン	¥2,800
フォーメーション・サッカー	¥3,200
ボンバーマン	¥2,400
麻雀学園マイルド	¥3,200
魔界プリンス・ドラぼっちゃん	¥2,200
桃太郎伝説ターボ	¥1,600
桃太郎活劇	¥2,800
桃太郎伝説2	¥3,000
USAプロバスケットボール	¥2,200
ワールドビーチバレー	¥2,400
ワルキューレの伝説	¥2,700
ワラビー！！	¥2,500

■CDロム■

天外魔境	¥2,400
スーパー大戦略PCエンジン	¥2,200
イース1・2	¥3,400
スーパーダライアス	¥2,200
ラストハルマゲドン	¥3,000
うる星やつら	¥2,600
ヴァリス3	¥3,200
バスティール	¥2,400
らんま1／2	¥2,500
マスター・オブ・モンスターズ	¥2,500

■メガドライブ■

アフターバーナー2	¥2,500
ヴォルフィード	¥1,800
エアーダイバー	¥1,800
エアロ・ブラスターズ	¥2,200
尾崎直道のスーパーマスターズ	¥2,200
片山まさゆきの麻雀道場	¥2,600
ガイアレス	¥2,400
キューティ鈴木のリングサイドエンジェル	¥2,200
ゲイングランド	¥2,400
ゴーストバスターズ	¥1,600
ザ・スーパー忍	¥1,800
サンダーフォース3	¥2,000
ジノーグ	¥2,500
スーパー大戦略（説2冊）	¥3,200
スーパーハングオン	¥1,500
スーパーモナコGP	¥2,400
スタークルーザー	¥2,500
ダライアス2	¥3,200
不思議のお城大冒険	¥2,000
ヘルツォーク・ツヴァイ	¥1,500
マイケル・ジャクソンズムーンウォーカー	¥2,200
武者アレスタ	¥2,600
ワールドカップサッカー	¥2,500

■ゲームボーイ■

アレサ	¥1,300
アメリカ横断ウルトラクイズ	¥1,500
F1ボーイ	¥1,500
F-1レース	¥1,300
カプコンクイズ・ハテナの大冒険	¥1,500
鬼忍降魔録・ONI（オニ）	¥1,400
Sa・Ga2・秘宝伝説	¥2,400
ドクターマリオ	¥1,300
熱血硬派くにお君・番外乱闘編	¥1,500
NAVY BLUE '90	¥1,400
信長の野望・ゲームボーイ版	¥2,000
モンスターメーカー	¥1,600
らんま1／2	¥1,300

その他の商品もすべて買い取りいたします!!

パソコンハード&ソフトも買取りします!!

詳しくはTELにて!

★買取りシステム&注意事項

- 住所、氏名、年齢、電話番号、商品名を記入した紙に捺印して商品といっしょに送って下さい。（注、18才未満の場合、保護者の署名、捺印も必要です）
- 宅急便か郵便小包で送って下さい。送料は君の負担です。（控えは必ずとっておいて下さい）
- 商品点検後、買取り代金を現金書留で送ります。送金手数料¥５００は買取り代金から引かせて頂きます。（本体、又は5本以上ソフトをまとめて送ってくれた場合送金手数料はサービスになります。）
- ソフトで箱、説明書の無いものはそれぞれ１００円マイナスになります。（PC、CD、ゲームボーイ、ギア、メガは両方そろっていないと買取りできません）
- ラベルの汚れ、落書き、故障、付属品のない場合などは、買取りできません。返品の場合の送料は君の負担になります。
- 同一タイトルの買取りは、お一人様１本に限らせて頂きます。

PASOCOM FAMICOM SHOP	西明石店☎(078) 924-1922
中山下店☎(0862) 23-0230	高松店☎(0878) 34-3141
表町店☎(0862) 31-1835	豊岡店☎(0796) 24-4403
津島店☎(0862) 55-0275	和泉府中店☎(0725) 46-3331
倉敷駅前店☎(0864) 27-5415	姫路駅前店☎(0792) 84-4758

遊コン本部 問い合せ時間／AM11〜PM6（日曜、祝日は定休日）

〒700 岡山市大元上町8—18

☎(0862) 45-7737

遊コン

PASOCOM FAMICOM SHOP

ゲーム・ギア本体8,000円，PC・GT本体18,000円，スーパーファミコン本体15,000円超高価買取中！　Ⓗはハイパーショット，Ⓒはコントローラーが必要

じゃじゃ丸撃魔伝	1,400
ジャッキーチェン	2,300
シャッフルPカフェ	1,700
シャドウゲイト	300
じゃりん子チエ	900
ジャングル大帝	1,300
雀　　豪	2,300
上　　海	2,300
上　海　2	2,400
ジャンピング・キッド	1,500
ジャンボウ	1,600
獣王記(FC)	2,500
じゅうべえくえすと	3,000
シュワのプレデター	2,300
将　　軍	1,300
小公子セディ	1,500
ジンギスカン	2,000
新・里見八犬伝	1,800
新　人　類	600
神　仙　伝	2,300
新燃えろプロ野球	400
スーパーアラビアン	300
スーパーエクスプレス	1,800
スーパー魂斗羅	2,200
スーパースターフォース	500
スーパーゼビウス	500
スーパーバトミントン	2,200
スーパーチャイニーズ	600
スーパーチャイニーズ2	1,600
スーパーチャイニーズ3	2,400
スーパーピットフォル	700
スーパーピンボール	2,300
SPブラックオニキス	1,300
スーパープロレス	2,300
スーパーマリオ	1,500

スーパーマリオ3	3,200
スーパーマン	1,600
スーパーモンキー冒険	700
スーパーラグビー	2,600
Sリアルベースボール	700
水　滸　伝	4,000
スウィートホーム	300
スカイキッド	600
スカイデストロイヤー	600
スクーン	600
スクェアのトムソーヤ	300
スケバン刑事3	900
スターウォーズ	1,000
スターゲイト	2,000
スターソルジャー	400
スターフォース	400
スターラスター	1,200
スティックハンター	1,200
STED	1,000
頭脳戦艦ガル	400
スパイVSスパイ	600
スパイVSスパイ2	1,600
スパルタンX	400
スプラッターハウス	1,600
スペースインベーダー	2,300
スペースハリアー	2,100
スペースハンター	600
スペランカー	400
スペランカー2	1,200
スワット	1,400
聖飢魔2	700
星霊狩り	300
聖闘士星矢	400
聖闘士星矢2	600
赤　龍　王	1,000

セクロス	500
Zガンダム	1,100
ゼビウス	700
戦場の狼	700
全米プロバスケット	2,600
ソードマスター	1,500
ZOIDS	900
ZOIDS 2	1,700
ゾイド黙示録	1,400
ソフトボール天国	2,700
ソルスティス	1,000
ソロモンの鍵	900
ソンソン	800
ゾンビハンター	1,000
ダークロード	2,200
タイガーヘリ	1,800
大怪獣デブラス	1,900
大　戦　略	3,100
TITAN	2,000
タイトーグランプリ	2,500
タイトーチェイスHQ	2,700
ダイナマイトボウル	1,900
大魔王ZARK伝説	1,800
大魔司教ガリウス	300
タイムズ・オブ・ロア	1,300
太陽の神殿	900
ダウボーイ	400
ダウンタウン熱血物語	2,900
ダウンタウン熱血行進	2,800
T　A　O	1,200
高橋名人の冒険島	700
たけしの戦国風雲児	1,000
たけしの挑戦状	300
武田信玄	1,000
武田信玄2	2,200

闘いの挽歌	1,000
闘将！！ラーメンマン	600
タッグチームプロレス	300
脱　　獄	2,000
ダッシュ野郎	1,800
タ　ッ　チ	1,100
谷川浩司の将棋指南2	3,100
谷川浩司の将棋指南3	3,100
ダブルドラゴン	2,400
ダブルドラゴン2	2,400
ダブルドラゴン3	2,200
田村の麻雀ゼミナール	2,300
ダンジョン&マジック	900
ダンジョンキッド	2,600
探偵神宮寺時の過ぎ	1,600
チェスターフィールド	900
チップとデール大作戦	2,000
ちゃっくんぽっぷ	800
チャレンジャー	400
チャンプロードランナー	500
チャンピオンシップB	1,700
中華大仙	2,200
中国占星術	900
チョップリフター	700
千代の富士の大銀杏	1,500
ツインビー	800
ツインビー3	2,300
つっぱり大相撲	700
釣りキチ三平	2,000
ディーヴァ	800
TM NETWORK	400
ディープダンジョン3	600
ディープダンジョン4	1,800
TMNT	2,800
ディグダグ	1,300

ディグダク2	1,200
ディジャブ	1,600
テグザー	400
テクモボウル	1,900
テクモワールドカップ	2,300
鉄　道　王	2,600
デッドフォックス	400
鉄腕アトム	1,600
テトリス	2,800
テ　ニ　ス	1,200
デビアス	800
デビルマン	1,400
デビルワールド	400
寺尾のどすこい大相撲	500
テラクレスタ	1,100
電撃ビッグバン！	1,600
天地を喰らう	2,500
10ヤードファイト	1,000
ドアドア	1,000
東海道五十三次	600
東方見聞録	1,400
時空の旅人	600

独眼竜政宗	800
Dr.MARIO	2,700
所さんのまもるもせめるも	1,700
突然！マッチョマン	1,600
トップガン	1,800
トップガン2	3,000
ドナルドダック	2,100
ドナルドランド	2,200
トムソーヤの冒険	2,000
トライアスロン	2,100
ドラえもん	1,200
ドラえもんギガゾンビ	2,300
ドラゴンクエスト	2,000
ドラゴンクエスト2	1,600
ドラゴンクエスト3	1,600
ドラゴンクエスト4	400
ドラゴンスクロール	500
ドラゴンスレイヤー4	500
ドラゴンスピリット	1,000
ドラゴンニンジャ	900
ドラゴンバスター	500

ファミコン・スクランブル

問合せ受付時間　13:00～17:00
（日、祝日、土曜定休）

☎(06)846-3632

〒560　大阪府豊中市本町5-5-35

申込み方法&注意（ディスクカード、PCエンジン、メガドライブパーツなどは、買取りできません。）

- 載っていないソフトの価格が知りたい人はTELで聞いてね　3月25日到着分まで有効
- 必ず下の申込書を記入（18才未満の人は保護者が記入、捺印、18才以上の方も本人が記入&捺印）のうえ、商品と一緒に送って下さい。
- 通常、商品が届いてから郵便為替or現金書留にて送金いたします。（商品到着後、3週間程度）
- 尚送料として500円引かせて頂きますのでTOTAL金額が1000円以上に成る様に送って下さい。
- 当社にて買取不能と判断した商品（落書き、汚れ、同一タイトル複数、パーツ、付属品もれなど）は送料着払いで返送しますので御注意下さい。
- ファミコンカセットは箱、説明書が無ければ、それぞれ100円引き！　ゲームボーイ、SPファミコンは箱、説明書がなければ買取りできません。
- 価格は状況によって変動することがありますので、送る前にTELで確認してネ！

ボールトゥフィニッシュ	2,500
ボールブレイザー	800
彷魔が刻	1,300
北斗の拳	1,200
北斗の拳2	1,200
北斗の拳3	2,000
ポケットザウルス	1,000
ボコスカウォーズ	600
星をみるひと	1,200
ホステージ	1,800
ホッターマン地底探検	1,200
不　如　帰	2,300
ポ　パ　イ	800
ポパイの英語遊び	1,200
ホワイトライオン伝説	700
ボンバーキング	700
ボンバーマン	1,300
麻　　雀	1,900
麻雀大会	3,800
麻　雀　3	2,700
麻雀倶楽部永田町	2,100
殺人倶楽部	2,000
マイクタイソンパンチ	2,300
マイティボンジャック	700
マイトアンドマジック	3,300
マインドシーカー	500
魔　界　島	800
魔　界　村	600
マグナム危機一発	1,500
マグマックス	800
マクロス	500
MOTHER	1,400
まじかるキッズどろぴ	700
マジックジョン	1,200
まじゃべんちゃー麻雀	1,000
魔　　鐘	800
魔神英雄伝ワタル外伝	1,400
魔　陀　羅	1,000
マックス・ウォーリア	2,000
マッドシティ	1,400

マッハライダー	1,000
マッピー	1,000
マッピーキッズ	2,600
マッピーランド	1,500
松本亨の株式必勝学	1,000
松本亨の株式必勝学2	300
魔天童子	2,500
マドゥーラの翼	600
マニアックマンション	1,300
マネーゲーム	2,200
マネーゲーム2	1,600
マハラジャ	2,000
マリオブラザーズ	1,200
マルサの女	400
ミシシッピー殺人事件	300
水島新司の大甲子園	3,000
ミッキーマウス	1,500
水戸黄門	900
水戸黄門2	1,900
ミニパット	2,200
ミネルバトンサーガ	800
未来戦士ライオス	400
ミラクルロピット	1,700
ミリピード	2,200
夢幻戦士ヴァリス	900
六三四の剣	500
ムサシの冒険	1,800
迷宮組曲	600
迷　宮　島	600
迷宮の達人大迷路	1,600
明治維新	2,100
名門／第三野球部	1,400
名門多古西応援団	300
女神転生	1,100
女神転生2	1,800
メジャーリーグ	1,800
めぞん一刻	1,600
メタファイト	1,300
メタルギア	600
メタルFサイバスター	1,500

メトロクロス	600
メルヴィルの炎	1,000
モアイくん	1,800
燃えろプロ野球'90感動編	2,700
燃えるお兄さん	2,900
燃えろジュニアバスケット	1,400
燃えろ柔道ウォーズ	2,500
燃えろプロサッカー	2,100
燃えろプロテニス	1,100
燃えろプロ野球	300
燃えろプロ野球'88	600
もっともあぶない刑事	2,000
モトクロスチャンプ	2,000
桃太郎伝説	1,500
桃太郎電鉄	2,900
森田将棋	2,800
夢ペンギン物語	1,500
妖怪倶楽部	700
妖怪道中記	1,200
横浜港連続殺人事件	1,400
4人打ち麻雀	2,300
Rチャイルズクエスト	400
ラストハルマゲドン	2,100
RUSH UP	1,800
ラビリンス	1,000
ラ　　フ	1,300
ランボー	1,200
リップルアイランド	1,800
リトルマジック	2,200
ルート16ターボ	700
ルナーボール	800
ルパン三世	1,700
レーサーミニ四駆	1,900
霊幻道士	2,300
レ　イ　ラ	1,000
レインボーアイランド	2,800
レジェンドオブトンマ	1,800
レッキングクルー	1,000
ロードファイター	900
ロードマン	1,800

ロードランナー	700
ローラーボール	1,800
ローリングサンダー	900
ロウオブザウエスト	700
ロケットレンジャー	1,900
ロックマン	2,900
ロックマン2	3,100
ロックマン3	3,200
ロットロット	1,500
ロボコップ	2,300
ロマンシア	1,000
ワープマン	700
ワールドスーパーテニス	2,000
ワールドボクシング	2,100
ワイワイワールド	1,200
ワイワイワールド2	3,300
ワギャンランド	2,500
ワギャンランド2	3,000
ワルキューレの冒険	500
わんぱくダック夢冒険	2,000

スーパーファミコン

アクトレイザー	2,500
SDザグレイトバトル	3,500
F-ZERO	3,000
グラディウス3	4,000
J尾崎ホールインワン	4,100
スーマリワールド	4,000
ドラッケン	4,000
パイロットウイング	3,000
ファイナルファイト	4,000
ポピュラス	3,500
ボンバザル	2,500

その他のソフトは電話で確認してね！

買取承諾書&申込書

4月号

フリガナ		年令	
名前		才	
保護者氏名	（　）才	承認印	印
住所（〒　　）TEL（　　）			
学校名（勤務先）			

※ソフト名だけ記入して下さい。
（14本こえる場合は別紙にソフト名だけを足してね!!）

	タイトル名	箱	説	金額
1				
2				
3				
4				
5				
6				
7				
8				
9				
10				
11				
12				
13				
14				
TOTAL				

ゲーム・ギア本体8,000円，PC・GT本体18,000円，スーパーファミコン本体15,000円超高価買取中！

ファミコン

アーガス	600
アークティック	1,500
アーバンチャンピオン	600
アイギーナの予言	600
アイスクライマー	1,100
アイドル八犬伝	1,500
I LOVEソフト	1,500
アウトランダーズ	1,800
赤　　影	1,800
赤川次郎の幽霊列車	1,600
ア　キ　ラ	800
悪魔くん	2,000
悪魔城伝説	300
悪魔城ドラキュラくん	2,100
悪魔の招待状	1,200
アストロファング	1,500
アストロロボササ	700
アタックアニマル学園	900
ア　テ　ナ	1,000
アドベンチャーズロロ	2,200
アドベンチャーズロロ2	2,100
アトランチスの謎	400
アバドックス	2,200
暴れん坊天狗	1,600
アフターバーナー	2,300
アメリカ大統領選挙	2,500
アメフト	3,000
アメリカンドリーム	1,500
アルカノイドⒸ	2,000
アルカノイド2Ⓒ	1,800
アルゴスの戦士	700
アルテリオス	800
あるでんらるでん	2,000
暗黒神話	800
イーアルカンフー	400
イ　ー　ス	1,200
イース2	800
怒	1,300
怒　　2	1,700
怒　　3	2,200
いきなりミュージシャン	1,800
囲　　碁	3,200
囲碁指南	3,000
いご名鑑	
井崎の競馬必勝学	3,000
維新の嵐	4,000
1942	900
1943	2,500

い　っ　き	300
井手名人の実戦麻雀	2,900
井手洋介の実戦麻雀2C	2,900
イメージファイト	1,200
インセクターX	1,700
インドラの光	2,300
ウイザードリィ	1,700
ウイザードリィ2	1,200
ウイザードリィ3	1,900
WITS	1,300
ウィナーズカップ	2,600
ヴィナス戦記	1,000
ウイロー	400
ヴォルガード2	400
宇宙警備隊SDF	1,900
宇宙船コスモキャリア	1,000
うっでいぽこ	900
うる星やつら	1,300
ウルティマ	1,100
ウルティマ2	1,100
ウルトラベースボール	500
ウルトラマン倶楽部2	2,200
A　S　O	1,100
エアーウルフ	2,100
エアーフォートレス	1,300
AD&Dヒーローオブ	1,400
AD&Dヒルズファー	1,700
エイトアイズ	1,200
エイリアンシンドローム	1,400
エキサイトバイク	800
エグゼドェグゼス	500
エクセリオン	400
SD戦国武将列伝	2,000
SDバトル大相撲	2,200
SDヒーロー総決戦	2,000
SDガンダム2	1,800
SDガンダム3	3,500
エスパ冒険隊	900
エッガーランド2	2,500
F1レース	900
Mからの挑戦状	1,400
エモやん10倍野球	2,000
えりかさとるの夢冒険	900
エリュシオン	2,000
エルナークの財宝	800
エルロンド	800

エレベーターアクション	800
オーバーホライゾン	1,600
美味しんぼ	1,600
尾崎のホールインワン	2,900
オ　セ　ロ	3,000
おそ松くん	3,000
おたくの星座	2,500
落っことしとんじゃん	900
おニャンコTOWN	1,100
オバケのQ太郎	900
オペレーションウルフ	900
オホーツクに消ゆ	1,000
オリュンポスの戦い	1,200
ガーディック外伝	1,300
ガーフィールドー週間	2,300
快傑ヤンチャ丸	1,600
貝獣物語	1,100
カイの冒険	700
帰ってきた／軍人将棋	2,200
かぐや姫伝説	1,700
KAGE	1,000
影の伝説	300
カケフ君ジャンプ天国	2,000
影狼伝説	2,300
勝馬伝説	2,000
かってにシロクマ	2,000
株式道場	3,300
亀の恩返し	1,000
仮面の忍者花丸	1,400
仮面ライダー倶楽部	1,900
からくり道中	700
からくり道中2	2,300
カラテカ	700
カルノフ	900
川のぬし釣り	2,000
GUN-NAC	1,700
がんばれペナント	800
ガンヘッド	1,500
キテレツ大百科	2,500
キャッスルエクセレン	1,000
キャッスルクエスト	600
キャデラック	500
キャプテンシルバー	2,000
キャプテンED	1,200

キャプテン翼	900
キャプテン翼2	3,000
ギャラガ	1,800
ギャラクシアン	1,800
ギャリバン	2,000
究極タイガー	2,300
究極ハリスタ	400
究極ハリスタ'88	900
究極ハリスタ平成元年	1,600
究極ハリスタ3	2,700
ぎゅわんぶらぁ自己中心	3,100
ぎゅわんぶらぁ自己中心2	2,500
京都財テク殺人事件	1,500
京都花の密室殺人事件	1,200
京都龍の寺殺人事件	1,400
キョンシーズ2	800
銀河英雄伝説	1,000
銀河の三人	500
キングオブキングス	2,100
キングコング2	600
キングスナイト	400
キン肉マンタッグ	400
グーニーズ	300
グーニーズ2	300
クインティ	700
クォース	900
クォーターバック	2,900
孔　雀　王	2,200
孔雀王2	3,000
KLAX	2,000
グラディウス	800
グラディウス2	2,300
グランドマスター	2,400
クルクルランド	500
グレートタンク	2,300
クレイジークライマーⓈ	2,000
グレムリン2	1,400
クロスファイヤー	1,300
ゲートイン馬券必勝学	3,300
ゲームパーティー	2,200
競馬本命	3,200
ゲイモス	700
激亀忍者伝	1,800
激闘スタジアム	2,000

激闘プロレス！	1,700
激突！四駆バトル	1,100
ゲゲゲの鬼太郎	400
ゲゲゲの鬼太郎2	900
けっきょく南極大冒険	1,600
月風魔伝	400
ゲ　バ　ラ	1,800
ケルナグール	1,000
源平討魔伝	800
ゴーストバスターズ	900
ゴーストバスターズ2	1,200
高校野球	
甲　子　園	2,900
ゴエモン外伝	700
ゴ　ジ　ラ	2,500
コズミックウォーズ	800
コズミックイプシロン	1,200
コスモジェネシス	1,000
御存知弥次喜多珍道中	1,700
ゴットスレイヤー	600
コナミスポーツソウル	1,300
コブラコマンド	2,300
五目ならべ	2,100
ゴルゴ13	900
ゴルゴ13第2章	1,000
ゴ　ル　フ	900
ゴルフ倶楽部バーディ	2,300
ゴルフグランドスラム	4,000
ゴルフッ子オープン	2,200
コントラ	2,000
コンフリクト	2,100
サーカスチャーリー	1,300
サイドポケット	1,800
西遊記ワールド	1,600
西遊記ワールド2	1,800

魁！！男塾	1,500
殺意の階層	1,100
サッカー	1,000
里見八犬伝	1,100
真田十勇士	1,000
砂漠の狐	1,600
THEペナントリーグ	2,500
サラダの国のトマト姫	1,000
沙羅曼蛇	1,200
ザロードオブキング	300
三　国　志	1,500
三国志（光栄）	3,800
三國志2	4,500
サンサーラ・ナーガ	3,400
サンダーバード	400
さんまの名探偵	500
サンリオカーニバル	900
ジーザス	700
GTコネクション	1,300
J　　J	1,100
ジェニー	1,000
シェラザード	800
紫　禁　城	1,200
地獄・極楽丸	1,500
ジッピーレース	900
シティコネクション	400
ジャーバス	700
S.ホームズ令嬢殺人事件	500
S.ホームズ2	2,300
ジャイロダイン	700
ジャウスト	1,600
じゃじゃ丸忍法帳	800
じゃじゃ丸の大冒険	900

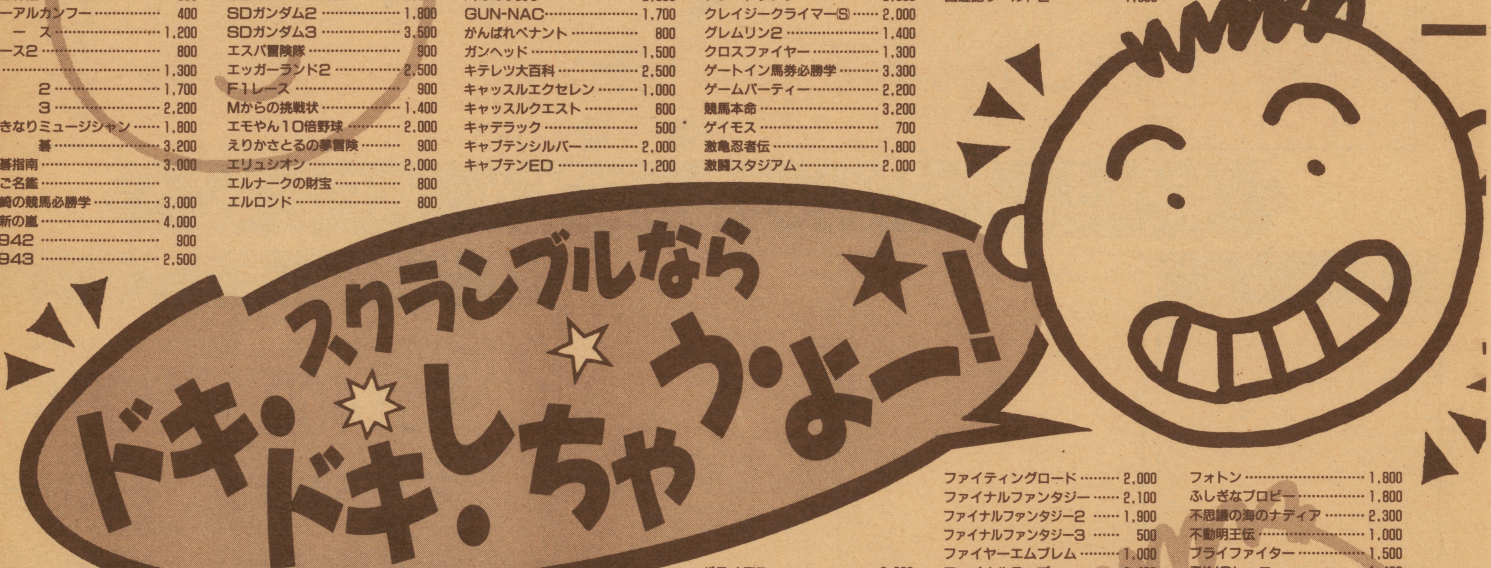

ドラゴンバスター2	600
ドラゴンファイター	2,300
ドラゴンボール	800
ドラゴンボール大魔王	1,200
ドラゴンボール3	1,300
ドラゴンボールZ	3,200
ドラゴンユニット	1,800
ドラ・ドラ・ドラ	1,800
トランスフォーマー	500
ドルアーガの塔	400
ドンキーコング	700
ドンキーコングJR	700
ドンキーコング3	800
ドンキーコングの算数	1,000
ドンドコドン	2,300
東　　風	2,300
内藤九段本将棋	1,700
ナイトガンダム物語	2,800
ナイトライダー	2,600
長ぐつをはいた猫	900
中嶋悟のF1ヒーロー	3,000
ナッツ&ミルク	700
ナポレオン戦記	1,700
ナムコクラシック	2,700
なんてったってベースボール	1,800
2010	1,200
虹のシルクロード	1,600
日本一の名監督	2,600

忍者くん	500
忍者くん阿修羅の章	1,800
忍者クルセイダース	2,000
忍者COPサイゾウ	1,700
忍者じゃじゃ丸くん	500
忍者ハットリ君	600
忍者らホイ！	2,500
忍者龍剣伝	1,300
忍者龍剣伝2	900
熱血硬派くにおくん	2,000
熱血高校ドッジボール	3,300
熱血ドッジサッカー編	3,300
ノース&サウス	1,800
信長の野望・全国版	2,500
信長の野望・郡雄伝	4,700
バーガータイム	1,000
バーズ・テイル	1,800
バードウィーク	800
パーフェクトボウリング	2,300
パーマン	2,000
ハイウェイスター	2,000
バイオ戦士DAN	400
ハイドライドSP	500
ハイドライド3	500
バイナリィランド	600
ハイパーオリンピックⒽ	500

ハイパースポーツⒸ	300
バギーポッパー	1,300
爆笑人生劇場	3,200
爆笑ものまね四天王	2,300
爆笑／愛の劇場	2,800
Bugってハニー	1,200
覇邪の封印	1,500
パジャマヒーロー	1,800
パズニック	1,500
パチ夫くん	2,800
パチ夫くん2	3,300
パチ夫くん3	3,000
パチコン	1,800
バツ&テリー	1,200
パックマン	1,900
パックランド	1,000
バットマン	2,000
ハットリス	2,200
ハッピーBバックス	2,000
バトルシティ	1,500
バトルスタジアム	2,500
バトルフリート	2,500
バ　ナ　ナ	1,800
花のスター街道	1,000
バベルの塔	800
早打ちスーパー囲碁	1,300
パラソルへんべえ	2,000

パラメデス	2,000
ぱられるワールド	1,500
パリダカールラリー	2,600
バルーンファイト	1,000
バルダーダッシュ	1,000
バルトロン	500
パロディウスだ！	2,600
パワーサッカー	2,300
パワーブレイザー	1,800
バリゲリングベイ	500
半熟英雄	1,500
B-ウィング	700
ピーパータイム	1,800
ビーバップハイスクール	800
ビックリマンワールド	2,500
必殺仕事人	3,000
必殺道場破り	1,000
ヒットラーの復活	1,500
火　の　鳥	500
ビバラスベガス	2,300
100万$キッド	1,800
百鬼夜行	1,800
飛龍の拳	1,000
飛龍の拳2	1,500
飛龍の拳3	900
ピンボール	1,200
ピンボールクエスト	1,500
ブービーキッズ	1,500
ブーヤン	1,000
ファイティングゴルフ	2,500

ファイティングロード	2,000
ファイナルファンタジー	2,100
ファイナルファンタジー2	1,900
ファイナルファンタジー3	500
ファイヤーエムブレム	1,000
ファイナルラップ	2,400
ファイナルミッション	2,300
ファザナドゥ	700
ファミコンウォーズ	2,200
ファミコンジャンプ	600
ファミコン名人戦	3,000
ファミコン野球盤	2,000
Fトップマネジメント	3,600
ファミコン将棋竜王戦	2,500
ファミリースタジアム	600
ファミスタ'87	900
ファミスタ'88	1,000
ファミスタ'89開幕版	1,500
ファミスタ'90	1,700
ファミスタ'91	2,500
ファミリークイズ	2,500
ファミリーサーキット	2,300
ファミリージョッキー	2,100
ファミリーテニス	2,200
ファミリーピンボール	2,300
ファミリーボクシング	1,600
ファミリーマージャン	2,400
ファミリーマージャン2	2,500
ファミリーマージャン3	2,100
ファリア	700
ファンタジーゾーン	1,500
ファンタジーゾーン2	2,000
フィールドコンバット	600
V'BALL	2,000
フォーメーションZ	600

フォトン	1,800
ふしぎなブロビー	1,800
不思議の海のナディア	2,300
不動明王伝	1,000
ブライファイター	1,500
飛INGヒーロー	1,400
ブラックバス	1,800
ブラックバス2	2,500
ブラッディウォリアーズ	2,000
フラッピー	1,300
フリートコマンダー	2,800
フリップル	1,500
プリンセスがいっぱい	2,000
ブルートレイン殺人事件	1,000
プレジデントの選択	1,200
ブロディア・ランド	2,000
プロ野球？殺人事件	1,200
フロントライン	600
ベースボール	400
ベースボールスター	800
ベースボールファイター	2,300
ペーパーベーイ	2,000
ベガスコネクション	1,200
ヘクター'87	800
ベストプレープロ野球	1,000
ベストプレープロ野球新	800
ベストプレープロ野球2	1,000
ベストプレー野球90	2,000
ヘビーバレル	1,600
ヘラクレスの栄光	300
ヘラクレスの栄光2	500
ぺんぎんウォーズ	1,200
ポートピア連続殺人事件	400
ホームランナイター	900
HOLY DIVER	1,200

方!! **オール新品 全国通信販売**

電話で確認してネ!!

現金書留より早くて安い
着払いシステム

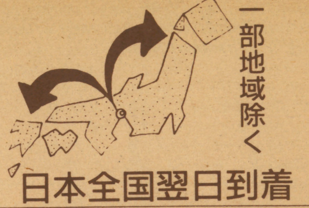

今日 お店にTELする

① 在庫 合計金額 を聞く。
② 住所 氏名 電話番号 を伝える。
③ 保護者電話確認（18才未満の方）

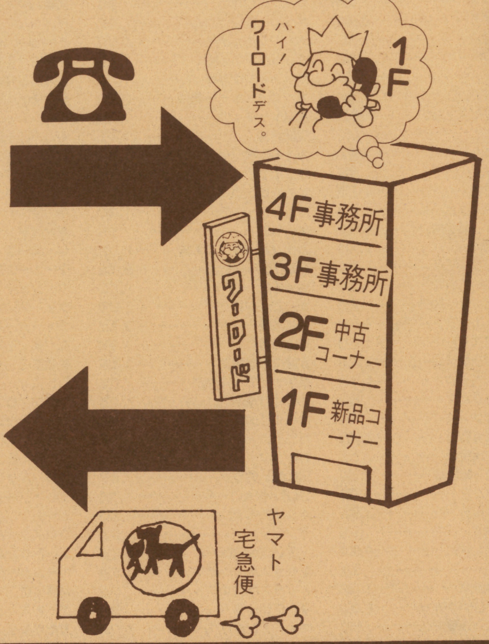

次の日 商品到着

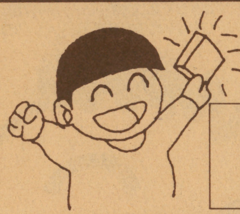

① お金 を払う。
② 商品 を受け取る。

キャンセル不可
（キャンセル料¥2000）

ご注意

- お電話なしでお金を送られた場合、送料差し引きのうえ送り返します。
- 不良品、故障の場合は当店まで返送していただければ、故障修理、良品交換のうえ返送致します。
（当店までの送料はお客様の負担となります。）
- 3日以上たっても商品が届かず何の連絡もない場合はお電話でお問い合わせ下さい。
- 商品の価格はすべて消費税別です。

新作は発売日にお手元に到着!!（前日発送）

部品

ジョイカードSSS	¥ 1,980
ジョイペア	¥ 390
Ⅰコントローラー	¥ 1,000
Ⅱコントローラー	¥ 1,300
変換器	¥ 300
十字ゴム	¥ 200
ABゴム	¥ 100
ホリカード	¥ 1,580
RFスイッチブースター	¥ 1,300
ACアダプター	¥ 1,300
アスキーターボファイルⅡ	¥ 4,720
パックスパワーグローブ	¥14,800
(PC)ACアダプター	¥ 390
(ツインFC)ACアダプター	¥ 2,350
(ツインFC)Ⅰコントローラー	¥ 2,350
(ツインFC)Ⅱコントローラー	¥ 2,700
(GB)充電式アダプター	¥ ☎
(GB)充電式アダプター専用ケーブル	¥ 400
(GB)通信ケーブル	¥ 1,166
(GB)４人用アダプター	☎
(GB)ワイドボーイ	¥ 1,184
(GB)ライトボーイ	¥ 1,984
(GT)TVチューナー	☎
(GT)ACアダプター	☎
(GT)カーアダプター	☎
(GT)対戦用COMケーブル	☎
(GG)TVチューナー	☎
(GG)バッテリーパック	☎
(GG)ACケーブル	☎
(MD)アナログRGBケーブル	¥ 3,920
(MD)ACアダプター	¥ 1,300
(MD)アスキーメガパット	☎
(MD)メガブラスター	☎
(MD)コントロールパット	¥ 1,800
(MD)RFユニット	¥ 1,800
(MD)ゲーム図書館	¥ 7,980
(PC)ターボパットブラック	¥ 2,410
(PC)マルチタップ	¥ 1,980
(PC)RFユニット	☎
(PC) AVケーブル	¥ 980
(PC)ACアダプター	¥ 1,200
(PC)アベニューパット３	☎
(PC)天の声２	☎
(PC)バックアップブースターⅠ	☎
(PC)バックアップブースターⅡ	☎
(PC)シャトル用バックアップユニット	☎
(CDR)システムカードvol.２・1	¥ 4,380
(CDR)ロムロムアダプター	¥ 5,480
(CDR)インターフェイス用ACアダプター	¥ 2,000
(SFC) モノラルAV / ステレオAV / S端子ケーブル / RGBケーブル	☎
(SFC)スーパーツインブースター	¥ 1,580
(SFC)スーパーツインブースター用ケーブル	¥ 390

その他

ビクター VHS・HiFiビデオデッキ	HR-D58 定価¥82,000	**¥51,400**	
ビクター VHSビデオデッキ	HR-D30 定価¥60,000	**¥39,800**	
ビクターコードレステレフォン	TN-S31 定価¥52,800	**¥36,980**	
ビクターコードレステレフォン	TN-K11 定価¥43,800	**¥30,680**	
ビクターCDラジカセ	RC-X750 定価¥56,800	**¥39,800**	
ビクターCDラジカセ	RC-Q1 定価¥33,000	**¥24,100**	
ビクタービデオムービー（アイドル）⊕アクセサリーキット	GR-LT5 定価¥140,000 / VU-15KIT 定価¥18,000	**¥107,800**	
東芝ワープロルポ	JW95HP 定価¥248,000	**¥173,600**	
東芝ワープロルポ	JW95GP 定価¥228,000	**¥159,600**	
東芝ダイナブック	J-3100S×001 定価¥258,000	**¥180,600**	
東芝ダイナブック	J-3100S×002 定価¥298,000	**¥208,600**	
東芝ダイナブック	J-3100S×021 定価¥368,000	**¥257,600**	
ビクターミクロディオ	UX-1 定価¥66,800	**¥46,800**	

※詳しくは、お電話でお尋ね下さい。

信頼 と 実績 の ファミコンショップ

ワーロード

〒464 名古屋市千種区今池1-1-4
通信販売専用
☎052(733)1996
受付時間／PM12:00～PM7:30

● 同業者の皆様へ ●
★仲間出し致します。
★どんな少量でも買入れ致します。
※お気軽にお電話下さい!
TEL 052—733—1785
FAX 052—733—8188

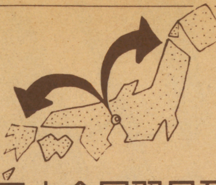

一部地域除く

日本全国翌日到着

商品が今スグ欲しい

売り切れる場合もあります

ハード

メガドライブ（セガ）
定価￥21,000
￥11,500

PCエンジン
コアグラフィックス（NEC）
定価￥24,800
￥15,500

PCエンジン
スーパーグラフィックス（NEC）
定価￥39,800
￥24,800

PCエンジン
CD-ROM² システム（NEC）
定価￥57,300
￥36,000

ゲームボーイ（任天堂）
定価￥12,136
☎

PCエンジン
GT（NEC）
定価￥44,800
☎

ゲームギア（セガ）
定価￥19,800
☎

リンクス（アタリ社）
ソフト１本サービス
定価￥29,800
￥15,900

スーパーファミコン内蔵 TV SF-1（シャープ）
定価￥133,000
☎

PCエンジンソフト

凄ノ王伝説 ￥980	定吉七番 ￥980
ヴォルフィード ￥1,980	がんばれゴルフボーイズ ￥1,980
謎のマスカレード ￥1,980	スペースインベーダー ￥1,980
虎への道 ￥2,500	死霊戦線 ￥2,500
バルンバ ￥4,780	パズニック ￥4,180
奇々怪界 ￥4,680	クラックス ￥4,480
スーパースターソルジャー ￥2,980	桃太郎伝説ターボ ￥2,980
イメージファイト ￥4,980	最後の忍道 ￥4,980
大旋風 ￥5,400	天聖龍 ￥3,980
ジパング ￥4,680	バットマン ￥4,880
メルヘンメイズ ￥4,120	ラビオレプススペシャル ￥5,100
パワーリーグIII ￥4,380	ベラボーマン ￥5,100
アフターバーナーII ￥4,980	ファイアープロレスリング ☎
カダッシュ ☎	ファイナルブラスター ￥3,980
ボンバーマン ￥3,980	S.C.I ￥5,400
フォーメーションサッカー ☎	サンダーブレード ￥5,400
スピンペア ￥4,420	チャンピオンレスラー ☎
トイショップボーイズ ☎	ワラビー ￥4,880
アウトラン ￥5,400	バーニングエンジェル ￥5,080
DEAD MOON ☎	桃太郎伝説II ☎
将棋初段一直線 ☎	桃太郎活劇 ☎
パラソルスター ☎	パズルボーイ ☎

スーパーグラフィックスソフト

(SG)バトルエース ￥1,980	(SG)魔動王グランゾート ￥4,980
(SG)オルディオス ☎	

CD・ROM²ソフト

獣王記 ￥3,500	ファイナルゾーンII ￥2,980
ロムロムスタジアム ￥4,680	上海II ￥4,180
デス・ブリンガー ☎	レッドアラート ￥5,090
みつばち学園 ☎	雀偵物語 ￥5,420
ヴァリスII ￥5,420	ヴァリスIII ￥5,420
レギオン ￥3,980	アベンジャー ￥5,420
バスティール ￥5,980	JBハロルド殺人クラブ ￥5,180
うる星やつらCD付 ￥5,980	らんま1/2 ☎
ガルクライト ￥6,220	クイズアベニュー ☎

ファミコンソフト

とんじゃん ￥1,500	寺尾のどすこい大相撲 ￥1,500
ザ・ロード・オブ・キング ￥1,500	ウイザードリィII ￥2,980
ホームランナイター'90 ￥2,980	忍者らホイ ￥3,980
スウィートホーム ￥1,980	マルサの女 ￥3,980
仮面の忍者花丸 ￥1,980	わんぱくダック夢冒険 ￥2,980
ソルスティス ￥2,980	神宮寺三郎時の過ぎゆくままに ￥2,980
ゴットスレイヤー ￥2,980	飛龍の拳III ￥2,980
ファイアーエムブレム ￥2,980	バーズティル ￥3,980
クオース ￥1,980	ドラゴンクエスト ￥4,180
ファイナルファンタジー ☎	ドラゴンクエストII ￥4,180
ファイナルファンタジーII ☎	ドラゴンクエストIII ￥4,480
ファイナルファンタジーIII ￥2,980	ドラゴンクエストIV ￥5,580
スーパーマリオブラザーズIII ☎	パーマン ￥4,120
Dr.マリオ ☎	テトリス ☎
マイト・アンド・マジック ￥5,980	激闘バトルスタジアム ￥5,100
三国志II ￥11,800	水滸伝 ￥8,850
維新の嵐 ￥8,850	信長の野望戦国群雄伝 ￥8,850
麻雀大会 ￥5,850	井崎修五郎の競馬必勝学 ￥3,980
ぎゃんぶらあ自己中心派II ￥4,880	ニチブツマージャンIII ￥4,800
ロックマンIII ☎	ドラゴンボールZ ☎
ムサシの冒険 ￥4,880	熱血高校ドッチボール部サッカー編 ☎
ベストプレープロ野球'90 ￥5,100	夢ペンギン物語 ￥4,380
SDガンダムIII英雄戦記 ￥5,440	ファミスタ'91 ￥3,980
悪魔城スペシャルぼくドラキュラくん ☎	ダークロード ☎
ファミコン竜王戦 ☎	ダブルドラゴンIII ☎

スーパーファミコンソフト

スーパーマリオワールド
ボンバザル
ポピュラス
ファイティングストリート
SDザ・グレイト・バトル
F-ZERO
パイロットウイングス
グラディウスIII
アクトレイザー
ジャンボ尾崎のホールインワン
☎

メガドライブソフト

ヴァーミリオン ￥1,980	ファンタシースターIII ￥2,980
ゴーストバスターズ ￥2,980	DJボーイ ￥2,980
ダーウィン4081 ￥2,980	カース ￥3,980
TELTELスタジアム ￥4,880	エレメンタルマスター ￥3,980
まじかるハットのぶっとびターボ大冒険 ￥3,600	バーニングフォース ￥4,380
バットマン ￥4,880	ヘルツウォークツヴァイ ￥3,980
クラックス ￥3,680	ゴールデンアックス ☎
大魔界村 ☎	スペースインベーダー'90 ￥4,480
ダイナマイトデューク ￥4,500	メガパネル ￥3,680
アローフラッシュ ￥4,500	モンスターレア ￥4,500
ストライダー飛竜 ￥5,600	FZ戦記アクシス ￥5,100
鮫！鮫！鮫！ ￥4,880	グラナダ ￥5,100
ファンタシースターII ￥4,980	シャドーダンサー ￥4,500
クラックダウン ￥4,500	ヘビーユニット ☎
アイ・ラブ・ミッキーマウス ￥3,600	レインボーアイランドエキストラ ☎
デンジャラスシード ￥4,380	武者アレスタ ￥5,100
スタークルーザー ￥5,480	大旋風 ￥4,500
コラムス ￥3,980	スーパーモナコグランプリ ☎
キューティ鈴木のリングサイドエンジェル ￥5,100	ジャンクション ￥4,500
エアロブラスターズ ☎	片山まさゆきの麻雀道場 ￥5,100
ゲイングランド ￥4,500	ジノーグ ￥4,880
スーパー大戦略 ☎	ガイアレス ￥6,300
ダライアスII ☎	アトミックロボキッド ￥5,100
ハードドライビン ￥4,480	スーパーバレーボール ☎
レッスルボウル ￥4,380	究極タイガー ☎

ゲームギアソフト

ペンゴ ￥1,980	ワンダーボーイ ￥2,800
タロットの館 ￥2,800	パックマン ￥2,800
コラムス ☎	スーパーモナコグランプリ ☎
斬ギア ￥3,040	倉庫番 ￥3,040
G-LOC ☎	麻雀好牌 ☎
TELプロ野球'91 ￥2,800	上海II ☎
ドラゴンクリスタル ☎	ポップブレイカー ☎

ゲームボーイソフト

ベースボールキッズ ￥ 980	ピンボールパーティー ￥ 980
フリップル ￥ 980	ブロディア ￥ 980
アレイウェイ ￥ 980	ベースボール ￥ 980
ピットマン ￥ 980	おさわがせペンギンBOY ￥ 980
66匹のワニ大行進 ￥ 980	スペースインベーダーズ ￥ 980
パズニック ￥ 980	パイプドリーム ￥ 980
無頼ファイター ￥ 980	石道 ￥ 980
バトルピンポン ￥1,280	対局 連珠 ￥ 980
クォース ￥1,280	魁 男塾 ￥1,980
SD戦国伝 ￥1,980	パックマン ￥1,980
銀河 ￥2,719	クラックス ￥2,719
ヘッドオン ￥2,563	ポケットスタジアム ￥2,563
プロレス ☎	鬼忍降魔録ONI ￥2,980
ロードスター ￥2,563	レーダーミッション ￥2,020
スーパーマリオランド ☎	Dr.マリオ ☎
グレムリンII ￥3,301	バブルボブル ￥2,880
タイトーチェイスHQ ￥2,796	魂斗羅 ￥2,719
ボンバーボーイ ☎	突撃ばれいしょんず ￥2,563
ファミスタ ☎	熱血硬派くにおくん番外乱闘編 ☎
SaGaII ☎	信長の野望 ￥4,505
レーシングの魂 ☎	FIスピリット ☎

ファミコンディスクカード

D.Cは３本からの注文となります。

ゴルフJAPANコース
FIレース
各￥980

ファミコン探偵クラブ（前編）
ファミコン探偵クラブ（後編）
遊々記（後編）
エキサイトバイク
ナイトブーム
バックギャモン
エキサイティングベースボール
エキサイティングサッカー
ジャイラス
赤い要塞
パチンコGP
各￥480

その他、大量在庫、詳しくはお電話でお問い合せ下さい。

新作予約 発売前日発送

（ＦＣ）スーパーチャイニーズII（ＦＣ）究極ハリキリスタジアムIII（ＦＣ）ナムコット麻雀III（ＦＣ）AD&Dヒーローオブランス（FC）ガンサイト（ＦＣシャドウブレイン（ＦＣ）AD&Dヒルズファー（ＦＣ）いただきストリート（ＦＣ）まじかるタルルートくん（FC）爆笑人生劇場II（ドラゴンズ・レアー（ＦＣ）ボンバーマンII（NYニャンキーズ（ＦＣ）ツインイーグル（ＦＣ）北斗の拳４（ＦＣ）紫禁城（ＦＣ）マジックダーツ（ＦＣ）麻雀倶楽部永田町（ＦＣ）大航海時代（ベースボールファイター（ZARK LEGEND（ＦＣ）スペースオペラ（ＦＣ）忍者じゃじゃ丸銀河大作戦（ＦＣ）おたくの星座（ＦＣ）メタルマックス（ＰＣ）ファイナルマッチテニス（ＰＣ）ゼロヨンチャンプ（ＰＣ）おぼっちゃまくん（ＰＣ）タイタン（ＰＣ）ワールドスタジアム'91（PC）1943改（TVスポーツフットボール（ＰＣ）モトローダII（ＰＣ）サイレントデベッカーズ（ＰＣ）迷宮島スペシャル(CDR）魔笛伝説ラ・ヴァルー（CDR）イースIII（CDR）コズミックファンタジーII（CDR）ロード・スピリッツ（CDR）三国志（CDR）エグザイル（CDR）ダウンロードII（CDR）パチ夫くん幻の伝説（CDR）クイズまるごとザ・ワールド（CDR）ヘル・ファイヤー（CDR）スーパー大旋風（MD）ジョンモンタナ・フットボール（MD）ディック・トレイシー（MD）バハムート戦記（MD）不思議の海のナディア（MD）魔物ハンター妖子（MD）シャイニング&ザ・ダクネス（MD）斬-夜叉円舞曲（MD）雀偵物語（MD）ヴァリスIII（MD）ワードナーの森スペシャル（MD）ミッドナイトレジスタンス（MD）紫禁城（MD）ヴァリテックス（MD）スーパーエアウルフ（GG）ウッディポップ（GG）キネティックコネクション（GG）タイトーチェイスHQ（GG）ヘッドバスター（GG）ミッキーマウス（GG）デビリッシュ（GG）紫禁城（GG）パターゴルフ（GB）ロボコップ（GB）ドラえもん対決ひみつ道具（GB）スーパー桃太郎電鉄（GB）戦国忍者くん（GB）ドラゴンズ・レアー（GB）ミニパット（ファミリージョッキー（GB）ファイナルリバース（GB）レジェンド（GB）ファーステストラップ（GB）天神怪戦II（GB）トーピド・レンジ（GB）キッチンパニック（GB）レインボーチップス（SFC）ダライアス・ツイン(SFC)BIG RUN（SFC）遥かなるオーガスタ（SFC）ウルトラマン

超BIGな買取!!

ゲームボーイ

R-TYPE	1,200円
アストロラビー	1,200円
アフターバースト	1,200円
アメリカ横断ウルトラクイズ	1,200円
アレサ	1,000円
怒りの要塞	1,300円
ウィザードリィ外伝	1,800円
うぉーズ	1,000円
SDガンダム外伝	1,500円
F-1スピリット	1,400円
ボーイ	1,300円
レース	1,300円
おいらじゃじゃ丸	1,200円
オセロ	1,500円
ONI	1,200円
鬼ケ島パチンコ店	1,300円
カーブノア	1,300円
キャデラックII	1,000円
銀河	1,200円
クラックス	1,000円
グレムリン2	1,200円
GO!GO!TANK	1,000円
ゴーストバスターズ2	1,000円
ゴジラくん	1,200円
コスモタンク	1,000円
ゴルフ	800円
ころダイス	1,200円
コントラ	1,200円
サイドポケット	1,200円
Sa・Ga	800円
Sa・Ga2	1,800円
サッカーボーイ	1,000円
シーサイドバレー	1,000円
上海	1,000円
将棋	1,000円
スーパーチャイニーズランド	1,000円
スーパーマリオランド	1,500円
スーパー桃太郎電鉄	1,600円
スコットランドヤード	1,300円
スヌーピー	1,000円
スパルタンX	1,200円
スペースインベーダー	1,000円
ゾイド伝説	1,200円
倉庫番2	1,200円
戦国忍者くん	1,200円
ダックテールス	1,200円
タスマニア物語	1,000円
チェイスHQ	1,200円
ちびまる子ちゃん	1,400円
ツインビーだ!	1,300円
詰碁パラダイス	1,100円
T.M.N.T.	1,200円
デッドヒートスクランブル	1,100円
テトリス	800円
テニス	800円
Dr. マリオ	1,600円
突撃ぱれいしょんず	1,200円
ドラえもん	1,300円
ドラゴンスレイヤーI	1,000円
ドラゴンテール	1,200円
トランプボーイ	1,000円
トランプボーイ2	1,000円
ドルアーガの塔	1,300円
ネイビーブルー	1,000円
ネイビーブルー'90	1,300円
ネコジャラ物語	1,100円
熱血硬派くにおくん	1,200円
信長の野望	2,000円
バーガータイムデラックス	1,200円
パズルロード	900円
パックマン	1,000円
バットマン	1,100円
ハテナ?の大冒険	1,200円
バトルピンポン	1,100円
バトルブル	1,100円
バトルユニットZEOTH	1,200円
パトレイバー	1,200円
バブルゴースト	1,100円
バブルボブル	1,100円
パラソルヘンベえ	1,000円
パラメデス	1,100円
バルダーダッシュ	1,100円
パワーミッション	1,000円
飛龍の拳外伝	1,200円
ファーステストラップ	1,200円
ファイナルリバース	1,100円
ファミスタ	1,200円
ファミリージョッキー	1,300円
VSバトラー	1,000円
ふしぎなブロビー	1,000円
プリプリ	1,100円
プロレス	1,100円
ベースボール	700円
ペリウス	1,100円
ぺんぎんBOY	800円
ペンギンランド	1,000円
ボクシング	1,100円
ポケットスタジアム	1,200円
ボンバーボーイ	1,200円
マジカルザウルス	1,300円
三毛猫ホームズの騎士道	1,300円
Mr.珍のグルメパラダイス	1,100円
ミッキーマウス2	1,200円
モモピー	1,200円
モンスターメーカー	1,100円
役満	1,300円
ライサンダー	1,100円
らんま1/2	1,100円
ループス	1,100円
ルナランダー	1,000円
レーシング魂	1,100円
レーダーミッション	1,000円
ロードスター	1,100円
ロボコップ	1,200円

PCエンジン

アウトラン	2,200円
アトミックロボキッド	1,200円
アフターバーナーII	2,600円
1943改	2,500円
ウイニングショット	1,000円
ヴェイグス	1,200円
エアロブラスターズ	2,000円
エイリアンクラッシュ	1,500円
S.C.I.	2,300円
SPIN PAIR	2,000円
F-1サーカス	3,100円
ドリーム	2,200円
トリプルバトル	2,500円
パイロット	1,500円
オーバーライド	2,000円
オペレーションウルフ	2,000円
カイザード	1,000円
ガイフレーム	900円
カダッシュ	2,000円
カットビ!宅配くん	1,800円
がんばれゴルフボーイズ	700円
ガンヘッド	1,800円
キングオブカジノ	2,000円
クラックス	1,800円
ゴモラスピード	1,500円
これがプロ野球'90	1,400円
最後の忍道	1,800円
サイバーナイト	1,800円
サンダーブレード	2,000円
地獄めぐり	2,000円
シティーハンター	1,800円
ZIPANG	1,800円
ジャッキーチェン	1,800円
ジャックニクラウス	1,200円
上海	1,500円
シュビビンマン	1,200円
シュビビンマン2	1,800円
将棋 初段一直線	2,200円
シンドバット	1,800円
スーパーバレーボール	2,000円
スーパー桃太郎電鉄	2,000円
スプラッターハウス	1,800円
関ケ原	1,800円
ゼビウス	2,300円
ゼロヨンチャンプ	2,000円
戦国麻雀	1,000円
大旋風	1,800円
TITAN	2,000円
大地くんクライシス	1,500円
ダイハード	2,000円
タイトーチェイスHQ	1,500円
武田信玄	800円
TATSUJIN	2,000円
ダブルダンジョン	1,200円
ダライアスプラス	2,900円
チャンピオンレスラー	2,000円
デジタルチャンプ	1,000円
デッドムーン	1,500円
デビルクラッシュ	1,800円
TVスポーツフットボール	2,000円
天聖龍	2,000円
トイショップボーイ	1,800円
虎への道	1,500円
どらぼっちゃん	1,800円
ドンドコドン	1,200円
ナグザットオープン	1,800円
ナグザットスタジアム	2,000円
謎のマスカレード	600円
忍者ウォーリアーズ	800円
ネクタリス	1,800円
ネクロスの要塞	1,800円
バーニングフォース	2,000円
バイオレントソルジャー	1,800円
パズニック	1,500円
パズルボーイ	1,500円
バットマン	2,200円
はにいおんざろおど	1,000円
パラソルスター	1,800円
バリバリ伝説	1,800円
パワーゴルフ	1,500円
パワーリーグ3	1,800円
PC原人	1,200円
P-47	1,800円
ファイナルブラスター	1,800円
ファイナルラップツイン	2,000円
ファイヤープロレス	2,500円
ファイナルマッチテニス	2,300円
フォーメーションサッカー	2,500円
不思議の夢のアリス	1,800円
ブレイクイン	1,800円
ベラボーマン	1,800円
ポピュラス	2,500円
ボンバーマン	2,000円
麻雀ウォーズ	2,000円
麻雀学園	3,000円
麻雀学園マイルド	2,500円
麻雀悟空スペシャル	2,000円
マニアックプロレス	1,300円
めぞん一刻	1,200円
メルヘンメイズ	1,800円
モトローダー	1,400円
モトローダーII	2,000円
桃太郎活劇	2,000円
桃太郎伝説2	1,800円
USAプロバスケットボール	2,000円
遊々人生	1,500円
ラビオレプススペシャル	2,300円
レジェンドオブヒーロートンマ	2,000円
琉球	1,500円
ワールドコート	1,800円
ワールドビーチバレー	1,700円
わいわい麻雀	1,500円
ワラビー!	1,800円
ワルキューレの伝説	1,800円

メガドライブ

AXIS	2,000円
アドバンスド大戦略	2,000円
アトミックロボキッド	1,800円
アフターバーナーII	2,000円
アンビションオブシーザー	2,200円
インセクターX	1,800円
ヴァリスIII	2,300円
ヴォルフィード	1,800円
エアロブラスターズ	2,300円
エレメンタルマスター	2,000円
尾崎直道のスーパーマスターズ	1,800円
ガイアレス	2,500円
キューティー鈴木のリングサイド	2,000円
究極タイガー	2,300円
ぎゅわんぶらあ	2,300円
グラナダ	2,000円
ゲイングランド	2,000円
コラムス	1,800円
鮫!鮫!鮫!	2,200円
サンダーフォースIII	1,800円
斬～夜叉円舞曲	2,300円
ジノーグ	2,500円
シャイニング&ザ・ダグネス	2,300円
シャドーダンサー	2,000円
ジャンクション	2,000円
スーパー忍	1,800円
スーパー大戦略	2,500円
スーパーバレーボール	2,300円
スーパーハングオン	1.600円
スーパーモナコGP	2,400円
スーパーリアルバスケットボール	1,300円
スタークルーザー	2,000円
ストライダー飛龍	2,000円
大旋風	1,800円
ダイナマイトデューク	2,000円
TATSUJIN	1,200円
ダライアスII	2,500円
デンジャラスシード	2,000円
ハードドライビン	2,000円
バーニングフォース	2,000円
バットマン	1,700円
バトルゴルファー唯	2,200円
ファットマン	2,000円
ヘビーユニット	2,000円
VERYTEX	2,000円
ヘルファイヤー	2,000円
マイケル・ジャクソンズ	2,300円
マスターオブウエポン	2,000円
魔物ハンター妖子	2,300円
ミッキーマウス	1,800円
武者アレスタ	2,000円
メガパネル	1,500円
モンスターレア	2,000円
レインボーアイランド	2,000円
レッスルボール	1,800円
ワールドカップサッカー	2,300円

スーパーファミコン

アクトレイザー	3,500円
ウルトラマン	4,000円
SDザ・グレイトバトル	2,800円
F ZERO	3,300円
ガデュリン	4,000円
グラディウスIII	3,300円
ジャンボ尾崎のホールインワン	4,000円
スーパーマリオワールド	3,500円
ダライアスツイン	4,000円
ドラッケン	4,000円
パイロットウイングス	3,300円
遥かなるオーガスタ	4,000円
ビッグラン	3,800円
ファイナルファイト	3,300円
ポピュラス	3,500円
ボンバザル	2,500円

本体・備品

スーパーファミコン本体	20,000円
ファミコン本体	5,000円
ジョイカード	500円
ホリコマンダー	500円
PCエンジン本体	7,000円
〃 (CG)	8,000円
ジョイタップ	500円
マルチタップ	700円
ターボパット	700円
天の声2	1,300円
メガドライブ本体	6,000円
ゲームボーイ本体	6,000円
〃 (液晶不良のもの)	1,000円
通信ケーブル	300円
充電アダプター	1,000円
4人用アダプター	500円

売りたいと思ったら

1. 何の紙でもかまいませんので、〒住所・氏名・年令・TELを記入の上売りたいソフトと一緒に荷作りして下さい。(18才未満の方は保護者の印が必要です。)
2. 必ず、郵便小包や宅急便などの控え書の残るもので送って下さい。
   (控え書はお金が来るまで必ずとつておいて下さい。事故があった場合、責任を負いかねます。)
3. 郵便払出で送金します。払出通知書が届きますのでそれを持って郵便局に行くと現金がもらえます。

(注意事項)

- 箱、説明書が汚ないものや無いもの、マップがないものは各100円引きになります。(箱が大きいもの、説明書が厚いもの、本体などは引く値段が変わります。)
- 落書き、シールのはがれているもの、汚れのひどいもの、故障しているもの及び付属品のついていないものは買取りできません。PCエンジン・ゲームボーイ・メカドライブのソフトは、箱・説明書の両方がそろっていないと買取りできません。このように商品価値がないと見なされたものを、もし送られても返送できませんのでご注意下さい。
- 同じソフトを2本以上送られると価格が下がる場合があります。
- 買取手数料として、合計金額より300円引きます。

買いたいと思ったら

1. 電話でソフトの在庫と金額を確認し、予約番号を聞いて下さい。
2. ソフトの合計額に送料300円(本体・備品は800円)をたして、必ず現金書留で送って下さい。
3. 何の紙でもかまいませんので、予約番号、買いたい商品名、〒住所・氏名・年令・TELを記入の上、現金書留の中にお金と一緒に入れて下さい。
4. 予約日より7日間たちますと、予約が解消されます。予約をしたら急いで送って下さい。
5. 箱がほしい場合は別売で100円です。説明書はソフトの価格に含まれます。(PCエンジン・メガドライブ・ゲームボーイは箱と説明書がついています。)

マリオ
MARIO

何でも電話で聞いてね!!
03(3204)7350

電話受時間AM10:00～PM5:00
送り先 〒169 東京都新宿区
高田馬場2-13-2 マリオ通販部係

マリオが一番！

買取価格表

'91年3月25日まで有効（必着のもの）
注）下の表および右ページの表は販売価格ではありません。

アークティック	1,000円
アイギーナの予言	500円
アイスクライマー	1,000円
アイドル八犬伝	1,500円
愛の劇場	2,000円
I LOVE ソフトボール	1,000円
アウトランダーズ	1,200円
赤影	500円
アストロファング	1,800円
アテナ	600円
アバドックス	1,000円
暴れん坊天狗	2,000円
アフターバーナー	2,500円
あぶない刑事	1,500円
アメリカ大統領選挙	2,500円
アメリカンドリーム	1,500円
アメリカンフットボール	3,000円
アルカノイド	2,300円
アルカノイド2	2,300円
アルテリオス	500円
暗黒神話	1,000円
イース2	2,000円
イース3	3,500円
怒2	1,500円
怒3	1,500円
いきなりミュージシャン	1,800円
囲碁	2,700円
囲碁指南	2,500円
囲碁名鑑	2,500円
井崎修五郎の競馬必勝学	2,000円
維新の嵐	4,000円
いただきストリート	2,000円
1942	1,200円
1943	2,000円
井出洋介名人の実戦麻雀	3,000円
実戦麻雀2	4,000円
インセクターX	1,800円
ヴァリス	600円
ウィザードリィ	1,000円
ウィザードリィ3	1,000円
ウイッツ	1,000円
ヴイナス戦記	800円
宇宙警備隊	1,500円
ウルトラベースボール	1,200円
ウルトラマン倶楽部2	1,800円
エアーウルフ	1,800円
8アイズ	800円
エイリアンシンドローム	800円
ASO	800円
AD&Dヒーローオブランス	2,000円
AD&Dヒルズファー	2,500円
AD&Dプールレイディアンス	3,000円
エクセリオン	400円
SDガンダム3	2,800円
SDバトル大相撲	1,200円
ヒーロー総決戦	1,200円
Mからの挑戦状	1,000円
エモやんのプロ野球	2,000円
エリュシオン	800円
エレベーターアクション	800円
美味しんぼ	1,300円
オーバーホライゾン	2,000円
オセロ	3,000円
おそ松くん	1,800円
おにゃん子TOWN	800円
オホーツクに消ゆ	1,000円
オリュンポスの戦い	1,200円
ガーディック外伝	500円
ガーフィールドの一週間	1,800円
かぐや姫伝説	900円
KAGE	1,500円
カケフ君のジャンプ天国	1,200円
影狼伝説	1,000円
勝馬伝説	2,500円
かってにシロクマ	1,500円
株式道場	2,000円
カルノフ	1,000円
川のぬし釣り	2,000円
ガンサイト	2,000円
ガンナック	1,800円
がんばれゴエモン2	1,800円
がんばれゴエモン外伝	1,800円
ガンヘッド	1,000円
キテレツ大百科	1,700円

キャッスルクエスト	1,200円
キャデラック	1,000円
キャプテンED	800円
キャプテンシルバー	1,100円
キャプテン翼2	1,000円
ギャラガ	1,500円
ギャラクシアン	1,000円
ギャリバン	500円
究極タイガー	2,000円
ぎゅわんぶらあ	3,000円
ぎゅわんぶらあ2	3,000円
京都財テク殺人事件	2,300円
霧のロンドン殺人事件	1,500円
銀河英雄伝説	1,500円
キングオブキングス	2,000円
クォーターバック	2,800円
孔雀王	1,000円
孔雀王2	2,000円
クラックス	1,800円
グラディウス2	2,000円
グランドマスター	2,000円
クルクルランド	500円
クレイジークライマー	1,200円
グレートタンク	1,500円
グレムリン2	2,000円
クロスファイヤー	2,000円
軍人将棋	1,800円
ゲイモス	500円
ゲートイン馬券必勝学	2,800円
ゲームパーティー	1,500円
激亀忍者伝	2,000円
激闘スタジアム	900円
けっきょく南極大冒険	1,200円
ゲバラ	2,200円
甲子園	2,000円
ゴーストバスターズ	700円
ゴーストバスターズ2	2,000円
ゴジラ	2,000円
コズミックウォーズ	700円
コスモキャリア	500円
コスモジェネシス	500円
ゴッドスレイヤー	1,500円
コナミックスポーツ	800円
コブラコマンド	600円
五目ならべ	1,800円
ゴルゴ13	800円
ゴルゴ13II	1,800円
ゴルフグランドスラム	4,000円
ゴルフッ子オープン	1,500円
コンフリクト	2,500円
サーカスチャーリー	900円
ザークレジェンド	2,000円
サイゾウ	600円
サイバスター	1,500円
西遊記ワールド	1,000円
西遊記ワールド2	1,600円
殺意の階層	500円
サッカーリーグ	2,000円
真田十勇士	500円
砂漠の狐	1,400円
サラダの国のトマト姫	600円
沙羅曼蛇	1,000円
三國志（光栄）	2,500円
三國志2（光栄）	4,500円
三国志	1,800円
サンサーラ・ナーガ	2,000円
サンダーバード	1,000円
サンリオカーニバル	1,800円
ジェイジェイ	500円
ジェニー	800円
シェラザード	500円
紫禁城	2,000円
地獄・極楽丸	2,000円
ジッピーレース	500円
ジャイロダイン	500円
ジャウスト	500円
じゃじゃ丸撃魔伝	1,000円
じゃじゃ丸の大冒険	600円
ジャッキーチエン	1,800円
シャッフルパックカフェ	1,500円
シャドウブレイン	2,000円
じゃりん子チエ	500円
雀豪	2,500円
上海	3,000円

上海2	3,000円
ジャンピンキッド	1,800円
ジャンボウ	1,000円
ジャンボ尾崎のホールインワン	2,600円
獣王記	1,200円
じゅうべえくえすと	2,000円
新・里見八犬伝	1,800円
人生劇場	2,500円
人生劇場2	3,000円
神仙伝	1,300円
水滸伝	4,000円
スーパー囲碁	2,500円
スーパーエクスプレス殺人事件	900円
スーパー魂斗羅	1,800円
スーパースタープロレスリング	2,500円
スーパーチャイニーズ3	2,000円
スーパーバドミントン	2,200円
スーパーピットフォール	400円
スーパーピンボール	2,000円
スーパーブラックオニキス	600円
スーパーマリオブラザーズ3	3,500円
スーパーマン	800円
スーパーモンキー	500円
スーパーラグビー	2,500円
スカイキッド	600円
スカイデストロイヤー	600円
スクーン	400円
スケバン刑事3	500円
スターゲイト	800円
スティックハンター	900円
ステッド	1,000円
スパイVSスパイ	500円
スパイVSスパイ2	600円
スペースインベーダー	2,000円
スペースハリアー	1,300円
スペランカー2	800円
SWAT	1,000円
聖飢魔II	600円
全米プロバスケット	2,400円
ゾイド2	1,000円
ゾイド黙示録	2,000円
ソードマスター	2,000円
ソフトボール天国	1,000円
ソルスティス	700円
ソロモンの鍵	800円
ゾンビハンター	500円
ダークロード	2,000円
タイガーヘリ	1,600円
大航海時代	5,000円
大甲子園	2,300円
大戦略	3,800円
TITAN	1,300円
タイトーグランプリ	2,500円
タイトーチェイスHQ	2,500円
ダイナマイトボウル	1,500円
タイムズオブロアー	1,300円
大迷路	1,800円
ダウンタウン熱血行進曲	2,500円
ダウンタウン熱血物語	2,000円
道～タオ～	1,000円
田代まさしのプリンセスがいっぱい	1,300円
闘いの晩歌	600円
脱獄	2,500円
ダッシュ野郎	1,000円
タッチ	900円
谷川将棋2	3,000円
谷川将棋3	3,000円
ダブルドラゴン3	2,300円
田村光昭麻雀ゼミナール	2,500円
ダンジョン&マジック	1,000円
ダンジョンキッド	1,500円
チップとデールの大作戦	1,500円
ちゃっくんぽっぷ	800円
チャンピオンシップボウリング	2,000円
中華大仙	1,300円
千代の富士の大銀杏	2,000円
ツインビー3	2,500円
釣りキチ三平	1,200円
T.M.N.T.	2,500円
ディープダンジョン4	600円
ディグダグ	1,300円
ディジャヴ	1,000円
テクモボウル	2,500円
鉄道王	2,300円

鉄腕アトム	1,300円
テトリス	2,600円
デビルマン	1,000円
デブラス	1,500円
寺尾のどすこい大相撲	700円
テラクレスタ	500円
電撃ビッグバン	500円
天地を喰らう	1,400円
天地を喰らう2	3,000円
10ヤードファイト	1,200円
ドアドア	1,000円
東方見聞録	700円
時の過ぎゆくままに	1,800円
独眼竜政宗	1,000円
Dr. マリオ	2,800円
所さんのまもるもせめるも	1,000円
トップガン2	2,000円
突然マッチョマン	800円
トップマネジメント	2,400円
ドナルドダック	1,800円
ドナルドランド	1,800円
トム・ソーヤの冒険	1,200円
トライアスロン	1,000円
ドラえもん（エポック社）	2,000円
ドラゴンクエスト	1,000円
ドラゴンズレア	1,800円
ドラゴン忍者	500円
ドラゴンファイター	1,500円
ドラゴンボールZ	2,500円
ドラゴンユニット	1,300円
ドラドラドラ	2,000円
ドンキーコング3	600円
ドンキーコングJrの算数遊び	900円
ドンドコドン	1,800円
東風	2,300円
内藤九段本将棋	1,500円
ナイトガンダム物語	2,500円
ナイトライダー	2,000円
長靴をはいた猫	700円
中嶋悟のF1ヒーロー	3,000円
ナッツ&ミルク	500円
ナポレオン戦記	1,800円
ナムコクラシック	2,500円
ナムコットマージャン3	2,500円
なんてったってベースボール	1,800円
（子ガメ）	500円
2010	1,400円
虹のシルクロード	2,500円
ニチブツマージャン3	1,500円
日本一の名監督	1,800円
N・Yニャンキーズ	2,000円
忍者クルセイダーズ	1,800円
忍者らホイ	1,500円
熱血高校サッカー編	2,000円
熱血高校ドッジボール部	2,500円
熱血硬派くにおくん	1,500円
ノース&サウス	1,800円
信長の野望	2,000円
信長の野望2	3,800円
バーガータイム	1,200円
バーズテイル	1,800円
バーディーラッシュ	2,000円
バードウィーク	500円
パーフェクトボウリング	1,800円
パーマン	1,800円
ハイウエイスター	2,000円
バギーポッパー	400円
覇邪の封印	800円
パジャマヒーロー	1,800円
パチ夫くん	2,300円
パチ夫くん2	2,700円
パイ夫くん3	3,000円
パチコン	1,500円
パックマン	2,200円
バットマン	2,000円
ハットリス	1,800円
ハッピー・パックス	1,500円
バトルシティー	1,300円
バトルスタジアム	1,800円
バトルフリート	2,500円
バナナ	1,500円
花のスター街道	600円
花丸	1,500円
バベルの塔	800円

パラソルヘンベえ	2,000円
パラメデス	1,800円
ぱられるワールド	1,500円
ハリキリスタジアム 3	2,800円
パリ・ダカールラリー	2,000円
バルダーダッシュ	1,300円
バルーンファイト	600円
パロディウスだ！	2,000円
パワーサッカー	2,000円
パワーブレイザー	1,000円
Bウイング	500円
ビーバータイム	1,500円
ビーバップハイスクール	500円
ビックリマンワールド	1,300円
必殺仕事人	2,000円
必殺道場破り	700円
ヒットラーの復活	1,300円
ピパラスベガス	2,300円
100万&キッド	1,200円
百鬼夜行	1,600円
飛龍の拳3	1,400円
ピンボール	800円
ピンボールクエスト	1,000円
ファイアーエムブレム	1,800円
ファイティングゴルフ	2,200円
ファイティングロード	900円
ファイナルファンタジー	1,800円
ファイナルミッション	1,500円
ファイナルラップ	2,600円
ファミコンウォーズ	2,500円
ファミコンジャンプ	600円
ファミコン野球盤	700円
ファミリークイズ	1,500円
ファミリーサーキット	2,200円
ファミリージョッキー	1,300円
ファミスタ '89	800円
'90	1,200円
'91	2,500円
ファミリーテニス	2,300円
ファミリー麻雀	2,000円
ファミリー麻雀2	2,200円
ファリア	800円
ファンタジーゾーン2	1,200円
フィールドコンバット	500円
V' BALL	1,500円
ブービーキッズ	1,000円
ブーヤン	500円
フォトン	400円
ふしぎなブロビー	1,800円
不思議の海のナディア	1,800円
不動明王伝	800円
プライファイター	1,300円
飛INGヒーロー	1,000円
ブラックバス	1,500円
ブラックバス2	2,000円
ブラッディウァリアーズ	1,800円
フラッピー	1,200円
フリートコマンダー	2,500円
フリップル	1,200円
ブルートレイン殺人事件	1,100円
プレジデントの選択	1,800円
プレデター	1,000円
プロディアランド	1,500円
ベースボールファイター	1,800円
ペーパーボーイ	1,800円
ベガスコネクション	1,800円
ベストプレープロ野球2	1,300円
'90	2,000円
ヘビーバレル	800円
ペンギン君WARS	1,200円
彷魔が刻	700円
ホームランナイター'90	1,500円
ホーリーダイバー	800円
北斗の拳4	2,000円
ぼくドラキュラ君	2,500円
星を見る人	800円
ホステージ	700円
ホッターマン	400円
ホトトギス	2,000円
ポパイの英語遊び	800円
本命	2,500円
麻雀倶楽部 永田町	3,800円
麻雀大会	3,500円
マーダークラブ	1,800円

マイクタイソン	1,800円
マイト&マジック	3,000円
マグナム危機一髪	600円
マグマックス	500円
MOTHER	1,600円
まじかるどろぴー	1,800円
マジックジョン	800円
まじゃべんちゃー	1,800円
マダラ	1,600円
マックスウォーリア	2,000円
マッドシティ	500円
マッピーキッズ	1,000円
魔天童子	1,500円
マドゥーラの翼	400円
マニアックマンション	600円
マハラジャ	1,000円
マネーゲーム	1,300円
マネーゲーム2	1,200円
マリオブラザース	700円
水戸黄門2	700円
ミニパット	2,000円
ミラクルロピット	400円
ミリピード	500円
ムサシの冒険	2,000円
迷宮島	1,400円
明治維新	1,800円
名人戦	3,000円
女神転生2	2,500円
メジャーリーグ	700円
めぞん一刻	1,000円
メタルマックス	1,800円
メルヴィルの炎	800円
モアイくん	1,600円
燃える！お兄さん	1,800円
燃えろ！柔道WARRIORS	1,800円
Jrバスケット	1,000円
プロサッカー	1,700円
プロテニス	1,300円
プロ野球'88	700円
プロ野球（新）	1,000円
燃えプロ'90感動編	1,800円
モトクロスチャンピオン	1,000円
ものまね四天王	1,000円
桃太郎電鉄	2,500円
森田将棋	2,700円
幽霊列車	2,300円
夢ペンギン物語	2,300円
四人打ち麻雀	2,000円
ラーメンマン	500円
ラストハルマゲドン	2,800円
ラッシュアップ	2,000円
ラフ	1,000円
ランボー	1,000円
リップルアイランド	1,300円
竜王戦	3,000円
リトルマジック	2,000円
ルート16ターボ	500円
ルパン三世	1,200円
霊幻道士	2,000円
レインボーアイランド	1,800円
烈火のごとく天下を盗れ	2,000円
レッキングクルー	900円
ロードファイター	500円
ロードマン	1,200円
ローラーボール	1,000円
ローリングサンダー	600円
ロックマン	2,200円
ロックマン2	2,200円
ロックマン3	2,500円
ロットロット	1,000円
ロボコップ	1,800円
ロマンシア	600円
ロロ	1,800円
ロロ2	2,000円
ワープマン	500円
ワールドカップサッカー	2,500円
ワールドグランプリ	3,000円
ワールドスーパーテニス	2,300円
ワールドボクシング	2,300円
ワイワイワールド2	2,000円
ワギャンランド	1,800円
ワギャンランド2	2,200円
ワタル外伝	1,300円
わんぱくダック夢冒険	1,800円

ファミコン"H"ゲーム総揃い！全国（安心）通信販売

野球拳アドベンチャーII

セクシーインベーダー

美少女花札倶楽部2

代金は先払いでも後払いでもOK!!
御注文を受けた時から2〜3日中にお届けします。

安心その① 当社の通販は全てクロネコヤマト宅急便の代金着払い時の支払いです。 だから、お金を送ったのになかなか商品が届かないといった心配はありません。（もちろん現金書留にて最初にお金をお支払い頂く方法もあります。）

安心その② 配達の荷物には商品内容"コンピュータソフト"と書いて送ります。だから、商品の中身を誰かに知られてしまう心配はありません。

安心その③ 配送用パッケージを強化しました。
だから、外箱が壊れているといった心配はありません。

【注文方法】

① 《電　話》
下記の通販専用電話に申込み商品名と、お名前、住所、電話番号を正確にお伝えください。

② 《ハガキ又は封書》
右の申込書又は、同じ形式のものを書いて、ハガキ又は、封書で下記の申込み先に送って下さい。

③ 《現金書留》
右の申込書又は、同じ形式のものを書いて、代金を計算し、その代金と一緒に下記の申込み先に送って下さい。

↓

お申し込みをお受けした時点から、2〜3日中又は、ご希望の配達日に商品がお客様のお手元へ到着するように、発送します。（配達日を指定される場合は、お申し込みの時に一緒にお伝え下さい）

↓

（①②）宅急便コレクトサービスで、商品をお届けしますので、商品着荷時に、配達した宅急便に代金をお支払いください。

（③）宅急便で商品をおとどけします。

【代金の計算方法】

○印をつけた「購入希望の商品の販売価格の合計金額（商品代金）＋800円（送料）」となります。（注・手数料はいりません）

【申し込み先】

BASIC

〒607 京都市山科区音羽西林町2
通販専用電話番号 075-502-2643
電話受付時間 AM11:00〜PM18:00（日曜祭日は休み）

キリトリ線

申込書

下の商品を注文します

注文○印	ディスク版"H"ゲーム	販売価格	（定価）
	美少女花札倶楽部１おいちょかぶ編	¥2800	（4900）
	美少女花札倶楽部２こいこいばか花	¥2800	（4900）
	セクシーインベーダー	¥2800	（4900）
	美少女連珠（五目並べ）	¥2800	（4900）
	野球拳アドベンチャー	¥2800	（4900）
	エミちゃんの燃えろ野球拳	¥2800	（4900）
	亜紀とつかさの不思議の壁	¥2800	（4900）
	美少女セクシーパズル	¥2800	（4900）
	美少女セクシースロット	¥2800	（4900）
	美少女セクシーダービー	¥2800	（4900）
	ギャルズダンジョン	¥2800	（4900）
	クイズ雑学オリンピックわたなべわたる編	¥2800	（4900）
	クイズ雑学オリンピックII	¥2800	（4900）
	美少女写真館スタジオカット	¥2800	（4900）
	美少女コントロール	¥2800	（4900）
	リップスティック＃１ロリータ編	¥2400	（2980）
	リップスティック＃２女子学生編	¥2400	（2980）
	リップスティック＃３ＯＬ編	¥2400	（2980）
	リップスティック＃４白衣の天使編	¥2400	（2980）
	リップスティック＃５スチュワーデス編	¥2400	（2980）
	セーラー服美少女図鑑＃１	¥2400	（2980）
	セーラー服美少女図鑑＃２	¥2400	（2980）
	セーラー服美少女図鑑＃３	¥2400	（2980）
	セーラー服美少女図鑑＃４	¥2400	（2980）
	セーラー服美少女図鑑＃５	¥2400	（2980）
	セーラー服美少女図鑑＃６	¥2400	（2980）
	美少女麻雀倶楽部	¥3000	（4900）
	小林ひとみのホールドアップ	¥3000	（4900）
	葉山レイコのデートでブラックジャック	¥3000	（4900）
	小林ひとみの衝撃的（ショッキング）テニス	¥3000	（4900）
	美少女エイリアンバトル	¥3000	（4900）
	妖精たちのピンボール	¥3000	（4900）
	THE GOLF美少女クラッシック	¥3000	（4900）
	ゲームの達人マネーウォーズ	¥3000	（4900）
	麻雀ゴラク 美少女名人戦	¥3000	（4900）
	天使達の放課後（２枚組）	¥3000	（4900）
	フルーツ麻雀①（２枚組）	¥4000	（5900）
	フルーツ麻雀②（データ集） フルーツ麻	¥3000	（3900）
	フルーツ麻雀③（データ集） 雀①が必要	¥3000	（3900）
	フルーツ麻雀④（データ集） です。	¥3000	（3900）
	闘魔戦記①魔少女学園イーブル	¥3000	（3900）
	闘魔戦記②マーメイドの逆襲	¥3000	（3900）
	闘魔戦記③龍神先生危機一髪	¥3000	（3900）
	ボディコンクエスト１	¥4700	（6800）

注文○印	ROMカセット版"H"ゲーム	販売価格	（定価）
	パピヨンギャルズ	¥4800	（6800）
	麻雀サミット 歌舞伎町編	¥5500	（7800）
	四川麻雀　制服編	¥5500	（7800）
	ピラミッド　クレオパトラ危機一髪	¥5500	（7800）
	AVポーカー	¥5500	（7800）
	AV花札倶楽部	¥5500	（7800）
	アイドル四川麻雀	¥5500	（7800）
	麻雀コンパニオン	¥5500	（7800）
	AVパチスロ	¥5500	（7800）
	ソープパニック	¥5500	（7800）
	AVサッカー	¥5500	（7800）

計　　本

上の表以外の新作Hゲームも、取り扱っております。代金の計算方法は別表をご覧下さい。お支払いは商品着荷時です。

注文書

合計	本	商品金額合計	円＋800円＝	送料	総支払合計	円

氏名

住所 〒

電話

生年月日

※申し込み時に、まだ商品が発売されていない時は、その商品を除いて発送いたします。

業者専門

ファミコン高く買います!!

PC・セガ・ゲームボーイ・スーパーファミコン・周辺機器なんでも

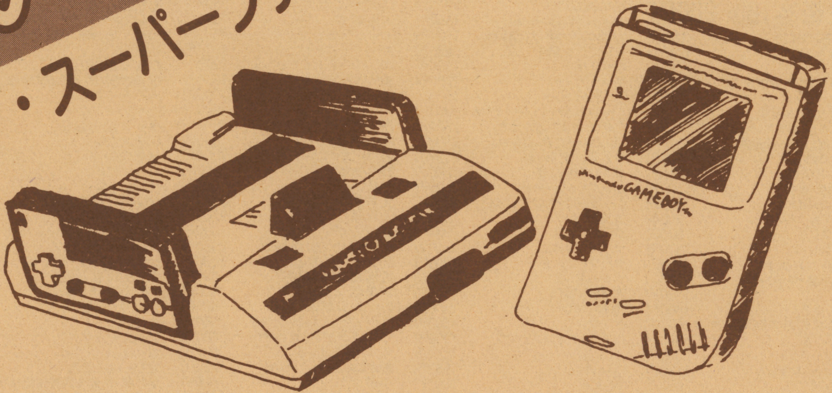

不用在庫、過剰在庫におこまりのおもちゃ屋さん、ファミコンショップの方、当社が現金にて、小口～店舗まるごとまで、なんでも買いとります。中古、新品なんでも。

業者専門だからできるこの価格

買取価格に絶対の自信があります。
どんな小さなことでもご相談下さい。

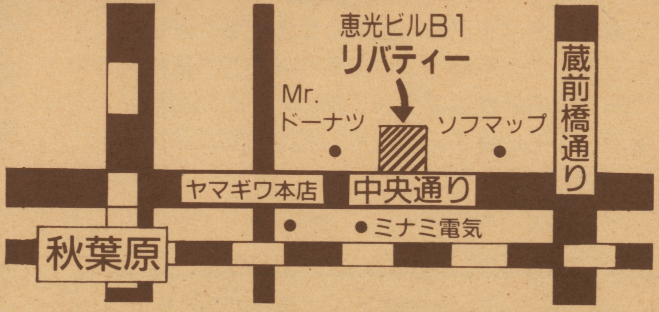

買取日本一をめざす

トリスタン

東京都豊島区南池袋3-18-30
〒170 ファースト日野ビル3Ｆ

フリーダイヤル 0120(49)5051

03(3985)3884

耳より情報

スーパーファミコンの交換できます。

くわしくはTELで！

新作ソフトの交換もできますヨ！

※下の買い取り価格表にのってない新作ソフト2月〜3月発売のソフトはすべて交換につかえます。※数に限りがあるので必ずTELで予約して下さい。
※箱、説のない人、表のソフトの数が足りない人は電話で相談してネ、きっといいコトがあるヨ！

買います

ファミコンに関するものなんでも

- 箱なし、説明書なし、らく書きソフトでもO.K／
- 箱だけ、説明書だけ、必勝本も。
- 1本からでも買い取りO.K／

買取価格表（表にないものは電話でおたずねください。）メガドライブ・PCエンジン用ソフトも買取りOK！

2月〜3月に発売の新作ソフトは1,800円〜3,500円で買います。

スーパーファミコン本体買取り ￥17,000

ファミコン本体	3500円
PCエンジン	7000〜10000円

攻略本100~200円

アイスクライマー	1000円
アイドル八犬伝	1000円
赤影	1000円
赤川次郎の幽霊列車	2500円
アドベンチャーズ オブ ロロ2	1500円
暴ばれん坊天狗	2000円
アフターバーナー	1500円
アメリカ大統領選挙	3500円
アメリカンドリーム	1500円
アメリカンフットボール(タッチ・ダウンフィーバー)	3000円
アルカノイド	1500円
アルカノイドII	1500円
イーアルカンフー	500円
イースII	1500円
いきなり・ミュージシャン	1500円
囲碁・九路盤対局	3000円
いただき・ストリート	2400円
1942	1000円
1943	1500円
井崎脩五郎の競馬必勝学	3500円
維新の嵐	5000円
ウィザードリィ	2000円
ウイナーズカップ	1500円
うる星やつら	1000円
ウルトラマン倶楽部2	2000円
AD&Dヒルズファー	3500円
AD&Dヒーローオブランス	2500円
エキサイドバイク	500円
SDガンダム外伝	2200円
SDガンダム3	2500円
SDヒーロー総決戦	1500円
F1レース	1000円
エレベーターアクション	1000円
オセロ	2000円
おにゃんこタウン	1000円
オバケのQ太郎	1000円
帰ってきた！軍人将棋	1500円

かぐや姫伝説	1000円
かってにシロクマ	1500円
川のぬし釣り	2200円
がんばれゴエモン2	1500円
がんばれゴエモン外伝・消えた黄金キセル	1500円
キャプテン翼II	1500円
ギャラガ	1500円
ギャラクシャン	1200円
究極タイガー	1500円
究極ハリキリスタジアム 平成元年版	1000円
ぎゅわんぶらあ自己中心派2	2500円
京都財テク殺人事件	3500円
キテレツ大百科	2500円
銀河英雄伝説	1800円
キング・オブ・キングス	2000円
クォーターバックスクランブル	3000円
孔雀王2	1500円
グラディウス	800円
グラディウス2	1500円
グランドマスター	2000円
グレムリン2	2000円
激亀忍者伝	1500円
激闘プロレス	1500円
ゲームパーティー	1500円
コズミックインプシロン	1200円
五目ならべ	1500円
ゴルゴ13	1500円
魂斗羅	1500円
コンクリフト	2000円
サイドポケット	1000円
魁！男塾	1000円
サッカー	500円
ザ・トライアスロン	1000円
砂漠の狐	1200円
ザ・ブラックバス	1500円
三国志	2000円
三国志II	5500円
地獄・極楽丸	2400円
ジャウスト	500円
ジャッキーチェン	2200円
雀豪	3500円

上海II	2500円
ジャンボ尾崎のホールインワン	1500円
じゅうべえくえすと	3000円
人生劇場	2000円
スーパーゼビウス	1000円
スーパーチャイニーズ2	1500円
スーパーチャイニーズ3	2200円
スーパーマリオ	1000円
スーパーマリオ3	2500円
スーパーマン	1000円
スーパーラクビー	2500円
スカイキッド	800円
スペースインベーダー	2000円
Zガンダム	800円
ゼビウス	1000円
全米プロバスケット	2500円
大戦略	2500円
タイトーグランプリ	1800円
ダウンタウン熱血物語	2500円
ダウンタウン熱血行進曲	3000円
高橋名人の冒険島	1000円
武田信玄2	1800円
タッグチームプロレスリング	600円
谷川浩司の将棋指南2	3000円
谷川浩司の将棋指南3	3000円
ダブルドラゴンIII	2500円
探偵神宮寺三郎・時の過ぎゆくままに	1500円
中華大仙	1500円
ツインビー	1000円
ディグダグ	1000円
ディグダグ2	1000円
テクモボウル	2500円
テラクレスタ	700円
Dr. MARIO	2500円
ドナルドダック	2000円
ドラえもん ギガゾンビの逆襲	2500円
ドラゴンクエストIII	1000円
ドラゴンクエストIV	2000円
ドラゴンボール・神龍の謎	1000円
ドラゴンボール・大魔王復活	1000円
ドラゴンボール3	1000円

ドラゴンボールZ	2500円
ドンキーコング	700円
中島悟F-1ヒーロー	3000円
ナムコクラシック	2000円
2010 ニイマルイチマル	1200円
忍者くん	400円
忍者龍剣伝2	1200円
信長の野望・戦国群雄伝	4500円
バーガータイム	1000円
ハイウェイスター	1500円
爆笑！愛の劇場	2500円
パチ夫くん	2500円
パチ夫くん2	2500円
パックマン	2000円
バトルフリート	3000円
パロディウスだ！	2200円
ヒットラーの復活	1000円
ファイヤーエンブレム	1000円
ファイナルラップ	1500円
ファミコン将棋・竜王戦	4000円
ファミコン名人戦	2500円
ファミリーサーキット	2000円
ファミリージョッキー	1200円
ファミスタ'91	2000円
ファミリーテニス	2000円
ポール・トゥ・フィニッシュ	2500円
ぼくドラキュラ君	2500円
本将棋・内藤九段将棋秘伝	1200円
ボンバーマン	1000円
麻雀大会（光栄）	3000円
マイト&マジック	3000円
MOTHER	2000円
魔陀羅	2000円
マッピー	800円
マッピーキッズ	1500円
マリオブラザーズ	800円
ミッキーマウス	1000円
女神転生2	3000円
桃太郎伝説	1500円
桃太郎電鉄	2000円
森田将棋	2500円

レイラ	500円
レインボーアイランド	1500円
烈火のごとく天下を盗れ！	2000円
レッキングクルー	800円
ロードランナー	800円
ロックマン	2500円
ロックマン2	2500円
ロックマン3	2500円
ワイワイワールド2	2000円
わんぱくダック夢冒険	2000円
PCエンジン	
R・TYPE2	1000円
アフターバーナーII	2500円
エイリアンクラッシュ	1500円
F-1サーカス	3500円
F-1ドリーム	2000円
F-1トリプルバトル	2500円
カダッシュ	2200円
サイバーナイト	3000円
ジャッキーチェン	2300円
将棋 初段一直線	3000円
スーパーバレーボール	2000円
スーパー桃太郎電鉄	2500円
ゼビウス	3000円
ダイハード	2000円
大旋風	2500円
ダブルリング	2000円
チャンピオンレスラー	2500円
超絶倫人ベラボーマン	1500円
デビルクラッシュ	2000円
ナグザットスタジアム	2000円
ネクタリス	1500円
パワーリーグIII	1500円
PC原人	2000円
ファイヤープロレスリング	2500円
ファイナルラップツイン	2500円
フォーメーション・サッカーヒューマンカップ'90	2500円
プロテニスワールドコート	1500円
ボンバーマン	2500円
麻雀学園・東間宗四朗登場	3000円
麻雀ウォーズ	1500円

桃太郎伝説II	3000円
USA バスケットゲーム	2000円
レジェンド・オブ・ヒーロー・トンマ	2500円
ワラビー!!	2500円
ワルキューレの伝説	2000円
CD・ロム	
アヴェンジャー	2000円
イース1・2	2500円
ヴァリスII	2500円
ヴァリスIII	2000円
うる星やつら	2500円
ガルクライト TDF2	2000円
コズミックファンタジー	1200円
雀偵物語	2200円
天外魔境	1800円
マジカル サウルス ツアー	2000円
マンホール	2000円
ラストハルマゲドン	2500円
らんま½	2500円
メガドライブ	
アフターバーナーII	2500円
FZ戦記アクシス	2000円
尾崎直道のスーパーマスターズ	1400円
キューティー鈴木のリングサイドエンジェル	2000円
究極タイガー	3000円
ゴーストバスターズ	2000円
ゴールデンアックス	1800円
鮫！鮫！鮫	1800円
シャドウーダンサー	2000円
スーパーエアーウルフ	2000円
スーパー大戦略	2500円
スーパーバレーボール	2000円
スーパーモナコGP	2500円
ストライダー飛竜	1800円
ダイナマイトデューク	1700円
大魔界村	2000円
ハードドライビン	2000円
バーニングフォース	2000円
北斗の拳	1500円
マイケルジャクソンズ・ムーンウォーカー	2000円
魔物ハンター妖子 第7の警鐘	2000円

※箱なし100円〜300円、説明書なし100円〜500円を価格より引きます。

3月20日以降は価格が変わることがあります。

君の欲しいソフトと今もっている、いらないソフトを 交換します

例

君のソフト →（売る）→ ￥2,000
君のソフト →（交換する）→ ￥2,000＋￥2,000の3割 ＝￥2,600

交換の場合は買い取り金額より３割高く査定します。つまり売ってしまえば￥2000の品物でも交換の場合はプラス３割の￥2600の品物まで交換できます。また￥3000の品物が欲しければ追加金￥400でO.K／
ソフトの販売価格はＴＥＬで確認して下さい。
中古どうしの変換もO.K／

マリオクラブが送料負担 キミたちがマリオクラブにソフトを送るとき、ソフト3本以上で、買い取り価格の合計が3,000円以上の方は、500円送料をお返しします。買い取り希望の方は、買い取り金額といっしょに送ります。交換希望の方は、ソフトといっしょに送ります。

売りたい人（代金支払い方法）A、Bどちらか希望する方を書いて下さい。

A 郵便払出し希望の方
郵便局から払出し証明書が届きますので、お近くの郵便局で現金と引き替えて下さい。（無料）

B 現金書留希望の方
現金送料として買い取り金額から400円差し引かれます。

買いたい人
電話で価格と在庫を確認してから１週間以内に現金書留で送って下さい。
送料は１本200円です。

交換したい人
電話で交換したいソフトの在庫を確認してから１週間以内に送って下さい。

住所、氏名、TEL、ソフト名を明記したメモを必ず同封の上、送ってください。

吉祥寺本店

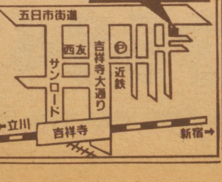

営業時間 1:00〜7:00

●電話での確認、カセット類の送り先はすべて吉祥寺店へ。

BIGマリオクラブ

〒180 東京都武蔵野市吉祥寺本町１－28－３
☎0422(22)7548
電話が混雑のためかかりにくくなっており、大変ご迷惑をおかけしています。

第10回 ファミコン全国通信販売

ぼくもホップで買ってます。（新品のみ）

PCエンジンGT	ゲームギア（SEGA）
定価¥44,800 **¥37,900**	定価¥19,800 **¥14,900**

※ (3/1) は発売予定日

ファミリーコンピューター（任天堂）	ゲームボーイ（任天堂）	PCエンジン コアグラフィックス（NEC）	PCエンジン スーパーグラフィックス（NEC）	PCエンジン用 CDROM²システム（NEC）	メガドライブ（SEGA）
定価¥14,800 円	定価¥12,500 **¥10,900**	定価¥24,800 **¥16,000**	定価¥39,500 **¥25,900**	定価¥57,300 **¥37,000**	定価¥21,000 **¥11,600**

ファミコン

チャイルズクエスト ロードオブキング TMネットワークライブインパワーボール 新・燃えろプロ野球 各¥1,000	マルサの女 スウィートホーム バルダーダッシュ クォース 各¥1,850	クラックス 西遊記ワールドII ウィザードリィII なんてったってベースボール 各¥2,800	飛龍の拳3 ホームランナイター'90 忍者龍剣伝II スペースインベーダーズ 各¥2,800	ワイワイワールドII 定価¥6,500 ¥3,950 ベストプレープロ野球'90 定価¥6,800 ¥3,950	ダブルドラゴンIII（テクノスジャパン） 2/22 定価¥6,200 ¥4,400	スーパーチャイニーズ3（カルチャーブレーン） 3/1 定価¥6,300 ¥4,400	究極ハリキリスタジアムIII（タイトー） 3/1 定価¥6,900 ¥4,850
ふしぎの海のナディア（東宝） 3/15 定価¥6,500 ¥4,500	いただきストリート（アスキー） 3/21 定価¥6,800 ¥4,750	爆笑！人生劇場II（タイトー） 3/22 定価¥5,900 ¥4,100	大航海時代（光栄） 3/28 定価¥11,800 ¥8,300	北斗の拳4（東栄動画） 3/上 定価¥6,500 ¥4,600	まじかるタルるートくん（バンダイ） 3/末 定価¥6,800 ¥4,800	おぼっちゃまくん（テクモ） 4/5 定価¥6,500 ¥4,550	天地を喰らうII（カプコン） 4/5 定価¥8,500 ¥5,950

スーパーファミコン

アクトレイザー（エニックス） 定価¥8,000 ¥4,800	グラディウスIII（コナミ） 定価¥7,800 ¥6,200 ファイナルファイト（カプコン） 定価¥8,500 ¥6,700	パイロットウイングス 定価¥8,000 ¥6,150 SD・ザ・グレイトバトル 定価¥8,200 ¥6,400	ダライアスツイン（タイトー） 定価¥8,500 ¥6,650 ガデュリン（セタ） 定価未定 TEL	AV花札倶楽部 AVポーカー AVパチスロ パピヨンギャルズ 定価¥7,800 各¥5,450	麻雀コンパニオン ソープパニック 麻雀サミット 四川麻雀 定価¥7,800 各¥5,450	（ディスク）ボディコンクエスト 定価¥6,800 ¥4,650 美少女花札クラブI II 定価¥4,900 各¥2,800	（ディスク） 美少女麻雀クラブ 美少女コントロール クイズ雑学オリンピックI、II あきとつかさの不思議のかべ 定価¥4,900 各¥2,600

ゲームギア

ドラゴンクリスタル ワンダーボーイ ザ・プロ野球'91 サイキックワールド 定価¥3,500 各¥2,400	スーパーモナコGP パックマン タロットの館 対戦麻雀ハオパイ 定価¥3,500 各¥2,400	倉庫番 上海II 斬・ギア チェイスHQ 定価¥3,800 各¥2,700	専用TVチューナーパック 定価¥12,800 ¥9,900

ゲームボーイ

R-TYPE（アイレム） 定価¥3,600 ¥2,600	レーシング魂（アイレム） 定価未定 TEL	F-1スピリット（コナミ） 定価¥3,500 ¥2,550	スーパー桃太郎電鉄（ハドソン） 3/8 定価¥4,500 ¥3,300

PCエンジン

妖怪道中記 定価¥4,900 ¥100	謎のマスカレード 飛装騎兵カイザード 定吉七番 ディープブルー 各¥900	R-TYPE I ウイニングショット ヴォルフィード ガイフレーム 各¥1,850	スペースインベーダーズ パズニック バルンバ ビーボール 各¥1,850	暗黒伝説 ドラえもん ドラゴンスピリット ロードランナー 各¥1,850	ジパング トイショップボーイズ バットマン ヘビーユニット 各¥2,700	桃太郎伝説ターボ 弁慶外伝 メルヘンメイズ ニュートピア 各¥2,850	F-1サーカス（ニチブツ） 定価¥6,900 ¥5,100 ワールドスタジアム'91（ナムコ） 定価¥5,500 ¥3,900
ファイナルマッチテニス（ヒューマン） 3/8 定価¥5,700 ¥4,100	レジェンドオブヒーロートンマ（アイレム） 3/上 定価¥7,000 ¥5,050	1943改（ナグザット） 定価¥7,200 ¥5,200 おぼっちゃまくん（ナムコ） 定価¥6,800 ¥4,900	（CD ROM²用） 鏡の国のレジェンド ぎゃわんぶらぁ自己中心派 ROM²スタジアム レッドアラート 各¥1,800	（CD ROM²用） アベンジャー 上海II レギオン ソルビアンカ 各¥2,800	（CD ROM²用） パチ夫くん幻の伝説（ココナッツジャパン） 3/中 定価¥12,800 ¥9,500	（CD ROM²用） イースIII（ハドソン） 3/22 定価¥7,200 ¥5,200	（CD ROM²用） コズミックファンタジー2（日本テレネット） 3/22 定価¥6,780 ¥4,900

メガドライブ

スーパーハイドライド サイオブレード まじかるハット カース 各¥1,850	ヘルファイヤー DJボーイ ラスタンサーガII ゴーストバスターズ 各¥2,150	TEL TEL 麻雀 キューティ鈴木の〜 孔雀王2 ダーウィン4081 各¥2,550	大旋風 モンスターレア クラックダウン アトミックロボキッド 各¥2,850	シャドーダンサー ダイナマイトデューク ヘビーユニット デンジャラスシード 各¥3,100	究極タイガー（トレコ） 定価¥7,500 ¥4,950	シーザーの野望（マイクロネット） 定価¥8,800 ¥5,900	ディックトレイシー（SEGA） 定価¥6,000 ¥3,900
雀偵物語（日本テレネット） 3月発売 定価未定 TEL	スーパーエアーウルフ（九娯貿易） 3月発売 定価¥6,800 ¥4,350	ジョーモンタナフットボール（SEGA） 3/1 定価¥6,000 ¥3,950	バハムート戦記（SEGA） 3/8 定価¥6,800 ¥4,300	ヴァリスIII（日本テレネット） 3/15 定価¥8,400 ¥5,450	ふしぎの海のナディア（ナムコ） 3/19 定価¥6,500 ¥4,300	斬−夜叉円舞曲（ウルフチーム） 3/22 定価¥8,500 ¥5,700	シャイニング&ザ・ダークネス（SEGA） 3/29 定価¥8,700 ¥5,700

●注文方法

① テレホンサービスに電話して、欲しいソフトを探す。値段も確認して下さい。

② 注文専用電話でソフトの予約、在庫確認をして下さい。送料、合計金額を聞いて下さい。

③ 郵便局から、現金書留か郵便振替で送金下さい。このとき、商品名を書いたメモを同封する。必ずおつりのないように（差額の返金はしません。）

④ 現金が到着してから、10日前後で商品が届きます。（郵便振替の場合は15〜20日）

●代金の目安

商品代 ＋ 手数料（1本につき100円） ＋ 送料（ふつうのソフト3本まで 300〜 500円）（本体とソフト数本ぐらい 700〜1100円）

※ふつうのソフト＝紙バコ入りのだいたいカセットぐらいの大きさのもの。

●注意

- 不良品、故障の場合はメーカーのサービスセンターに直接お問合せ下さい。当店では、修理はしておりません。
- 商品の返品・交換は致しません。
- 15日以上たっても商品がとどかず、何の連絡もない場合は、電話でお問い合せ下さい。
- 相場のでた安いソフトは、その時々によっていろいろあります。テレホンサービスで調べて下さい。
- ホップの価格は全て消費税込みです。
- 電話をして、4日以内の消印が有効です。これを過ぎましたら、電話注文をやりなおして下さい。

ホップ

〒134
東京都江戸川区
中葛西3-37-2
㈱ホップ

テレホンサービス 03(3877)6241㈹（24時間）

注文専用電話 03(3877)2711㈹（12:00〜18:00）

郵便振替番号 東京0-365589 ㈱ホップ

この価格は通信販売専用価格です。（小学生以下の場合、保護者のみ受付けます）

※広告有効期間3月1日〜3月末日迄

着払いOK！5本以上
（ソフトを送る時の送料は、当社負担）

送金手数料無料サービス
（買取金額から引かれませんので安心）

ビックワン1号店
パチンコ屋チャンピオンの前の通路を入る

ビッグワン2号店
☎03(3833)6839

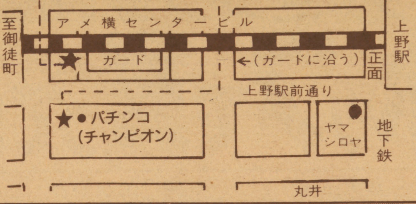

※電話が混雑する場合
2号店にもTEL下さい。

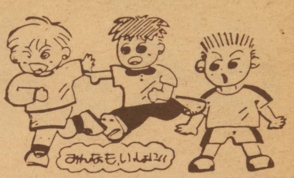

•説明書ナシでも）1本でも高く買います。

★新作ソフトの交換のしかた。

定価10000円	➡7500円分
定価 8500円	➡6500円分
定価 7000円	➡5500円分
定価 5500円	➡4000円分

●ビッグワン買取金額相当分

※交換したいソフトが決ったら必ず電話で、交換受付番号を確認して下さい。
●新作ソフトの通信販売も受付ています。

●PCソフト●メガドライブ（買取金額例）

PCソフト（箱、説つき）

●イースI.II	¥3000
●ヴァリスII.III	¥2500
●うる星やつら（CD付）	¥2500
●F-1サーカス	¥3000
●F-1トリプルバトル	¥3000
●サイバーナイト	¥2500
●ジャッキーチェン	¥1800
●スーパー桃太郎電鉄	¥2500
●ゼビウス	¥2500
●ファイヤープロレス	¥2500
●ファイナルマッチテニス	¥2500
●フォーメーションサッカー	¥2500
●麻雀学園（ビデオ付）	¥5000
●桃太郎伝説II	¥3000
●らんま1/2（CD）	¥2500
●ワルキューレの伝説	¥2200

メガドライブ（箱、説つき）

●アイラブミッキーマウス	¥1800
●アフターバーナーII	¥2000
●片山まさゆきの麻雀道場	¥2000
●シャドーダンサー	¥1800
●ジョーモンタナのフットボール	¥2000
●スーパーモナコGP	¥2500
●スーパー大戦略	¥2500
●大魔界村	¥1800
●ハードドライビン	¥2000
●ムーンウォーカー	¥1800
●ワールドカップサッカー	¥2000

※PCエンジン、メガドライブ、ゲームボーイソフトは箱、説明書がないと買取りできません。

スーパーファミコン超お得な交換！

★スーパーファミコン本体との交換は
➡ソフト（ビッグワン買取金額）¥25,000分相当ソフト
➡ソフト50本分でもOK！
（電話で受付番号を確認して下さい。）

★スーパーファミコン＋マリオワールド
➡ソフト（ビッグワン買取金額）¥33,000分相当ソフト
➡ソフト70本分でもOK！
（ファミコン・セガ・PC・なんでもOK）

※わからない事があったらどんどん電話してネ！

●ゲームボーイソフト（ビッグワン買取金額例）

あ ウルトラクイズ	¥1300
●SDガンダム外伝	¥1500
●F-1スピリット	¥1400
●F-1レース	¥1300
さ SAGA2	¥2000
●スーパーマリオランド	¥1200
た タートルズ	¥1300
●ツインビーだ！	¥1300
●Dr.マリオ	¥1300
な 熱血硬派くにおくん	¥1300
●信長の野望	¥1500
は ファミスタ	¥1300
●ボンバーボーイ	¥1300

★その他のゲームボーイソフトも高く買い取ります。

通販交換買取方法

●宅急便か郵便小包で、下記まで申込書（別の用紙でもOK）といっしょに送って下さい。（わからない事はどんどん電話で聞いてネ！）

《交換・買取》どちらかに○をつけて下さい。平成　年　月　日

ご住所〒	TEL　　才
お名前（フリガナ）	保護者のお名前　㊞

●交換したいソフト名 ●売りたいソフト名			

※売りたい品物が書ききれない時は、別の紙に書いて送って下さい。※18才未満の方は必ず保護者の欄に御記入ください。

B ビッグワン

☎03(3831)0666
〒110 東京都台東区上野6-10-7
（アメ横プラザ第1通路5号）
FAX03(3831)0398
営業時間 AM10:00〜PM8:00

どこよりも高く買います!

★店頭買いとり大歓迎!

★★★★★★★★★★★★★★★★★★★★★★★★★★

★どこよりも、お得なビッグワンからのニュース!!

無料サービス➡

★★★★ 下の表に書いてないソフトも(箱

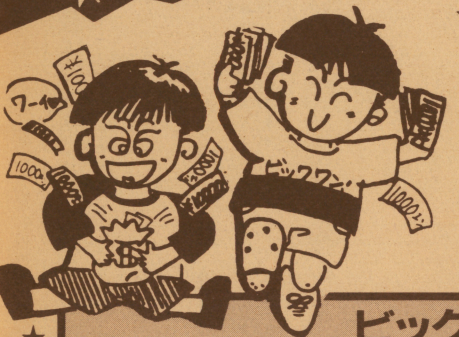

★スーパーファミコン現金買取 ¥23,000

- ●ゲームボーイ本体 ¥7,000
- ●セガ メガドライブ ¥6,000
- ●PC-エンジン(コアグラ) ¥10,000
- ●新型CD-ROM² ¥23,000
- ●PCエンジンGT ¥25,000
- ●ファミコン本体 ¥6,000

★その他のソフトも1本から高く買います!

ビッグワン中古ソフト買取金額例

※買取価格はソフトの発売時期・人気・説明書箱の有無によって変動します。

ソフト	価格
あ 悪魔君	¥1800
●アフターバーナー	¥2300
●アルカノイドII(コントローラー付)	¥1500
●囲碁名鑑	¥2300
●井崎脩五郎の競馬必勝学	¥2500
●1943	¥2000
●1942	¥1800
●井手名人の実戦麻雀(付属品付)	¥2500
●ウィザードリィ1(箱.説つき)	¥2000
●ウルトラマン倶楽部2	¥1500
●SDガンダム3	¥2500
●SDガンダム外伝	¥2500
●SD戦国武将列伝	¥2000
●SDバトル大相撲	¥1300
●SDヒーロー総決戦	¥1300
●オセロ	¥2500
●おそ松くん	¥1800
か 川のぬし釣り	¥2000
●がんばれゴエモン2	¥1800
●ガンサイト	¥1800
●キテレツ大百科	¥2000
●キャプテン翼2	¥1800
●ギャラガ	¥1500
●ギャラクシアン	¥1300
●究極ハリキリスタジアムIII	¥2300
●ぎゅわんぶらぁ自己中心派	¥2500
●ぎゅわんぶらぁ自己中心派2	¥2800
●キングオブキングス	¥2000
●グラディウスII	¥2000
●ゲートイン	¥2800
●激闘プロレス	¥1800
●甲子園	¥2400
●魂斗羅	¥1600
●コンフリクト	¥1500
さ サッカーウィナーズカップ	¥2000
●ザ・ブラックバスI.II	¥1800
●沙羅曼蛇	¥1500
●三国志(ナムコ)	¥2500
●三国志(光栄)	¥3000
●三国志II	¥5500
●サンサーラナーガ	¥2500
●ジャッキーチェン	¥1800
●上海II	¥2000
●ジャンボ尾崎のホールインワン	¥2000
●じゅうべぇくえすと(付属品つき)	¥2800
●スーパー魂斗羅	¥1800
●スーパースタープロレス	¥1800
●スーパーチャイニーズ3	¥2300
●スーパーマリオブラザーズ	¥1500
●スーパーマリオ3	¥3000
●スーパーラグビー	¥2400
●スペースインベーダー	¥2000
●全米プロバスケットボール	¥1800
た 大戦略	¥3000
●タイトーグランプリ	¥2000
●タイトーチェイスHQ	¥2000
●ダウンタウン熱血行進曲	¥2500
●ダウンタウン熱血物語	¥2500
●高橋名人の冒険島	¥1000
●武田信玄2	¥2000
●タッチダウンフィーバー	¥2000
●谷川浩司の将棋指南3	¥2500
●ダブルドラゴン1.2	¥1500
●ダブルドラゴン3	¥2000
●中華大仙	¥1500
●ツインビー3	¥2500
●つっぱり大相撲	¥1500
●T.M.N.T	¥1500
●テクモボウル	¥2800
●テクモワールドカップサッカー	¥2000
●鉄道王(箱.説つき)	¥2400
●テトリス	¥2500
●天地を喰らう(箱.説つき)	¥1800
●ドクターマリオ	¥2500
●トップガン	¥2000
●トップガン2	¥2500
●ドラえもん	¥1500
●ドラえもんギガゾンビの逆襲	¥2500
●ドラゴンクエストI (箱.説つき)	¥2000
●ドラゴンクエストII (箱.説つき)	¥1500
●ドラゴンクエストIII (箱.説つき)	¥1500
●ドラゴンクエストIV (箱.説つき)	¥1000
●ドラゴンボール2.3(箱.説つき)	¥1300
●ドラゴンボールZ	¥3000
●ドンドコドン	¥1800
な 中島悟のF1ヒーロー	¥2500
●ナムコクラシック	¥2500
●虹のシルクロード	¥2000
●熱血高校ドッジボール部	¥3000
●熱血高校サッカー編	¥2500
●熱血硬派くにおくん	¥1500
●信長の野望全国版(マップ付)	¥3000
●信長の野望戦国群雄伝(マップ付)	¥4500
は ハイウェイスター	¥1800
●バーディーラッシュ	¥2000
●爆笑人生劇場	¥2500
●パチ夫くん1.2	¥2000
●パチ夫くん3	¥3000
●パックマン	¥1500
●バットマン	¥2000
●バトルフリート	¥2500
●パロディウスだ	¥2000
●パンチアウト	¥1800
●ファイナルファンタジーI	¥2000
●ファイナルファンタジーII	¥2000
●ファイナルファンタジーIII	¥1000
●ファイナルラップ	¥2500
●ファミコンウォーズ	¥2000
●ファミコン名人戦	¥2000
●ファミスタ91	¥2000
●ファミリーサーキット	¥2200
●ぼくドラキュラくん	¥2500
●ファミリージョッキー	¥1800
●ファミリーテニス	¥1800
●ファミリー麻雀2	¥1800
●フリートコマンダー(付属品つき)	¥2000
●ベストプレープロ野球90	¥1800
●ボールトゥフィニッシュ	¥2500
●ボンバーマン	¥1200
ま 麻雀大会(箱.説つき)	¥3000
●マイトアンドマジック	¥2500
●マッピーキッズ	¥1500
●水島新司の大甲子園	¥1800
●ミッキーマウス	¥1500
●女神転生II	¥2500
●燃えろプロ90	¥1800
●燃えろプロサッカー	¥1500
●桃太郎伝説	¥2000
●桃太郎電鉄	¥2800
●森田将棋	¥2000
や 山村美紗 京都財テク殺人事件	¥2000
●ラストハルマゲドン	¥2500
●レインボーアイランド	¥1800
●ロックマン1.2	¥2500
●ロックマン3	¥3000
わ ワイワイワールド2	¥2000
●ワギャンランド	¥1800
●ワギャンランド2	¥2300

その他●中古ソフト●PCHuカードも高く買います。

中古激安交換コーナー

● 新作、中古いづれの交換でも左側の買取コーナーの金額で計算して下さい。

新作ソフト交換方法

¥9,800 ⟶ ¥6,900
¥7,800 ⟶ ¥5,500
¥6,800 ⟶ ¥4,800
¥6,200 ⟶ ¥4,400
¥5,900 ⟶ ¥4,200
¥5,500 ⟶ ¥3,900
¥4,900 ⟶ ¥3,500

● この価格で販売も致します。

アイスクライマー	1800	かってにシロクマ	2000	砂漠の狐	1800	ダブルドラゴンⅡ	3500	バーディラッシュ	2200	北斗の拳Ⅱ	2000
アイドル八犬伝	2800	株式道場	3500	サラダの国のトマト姫	2500	チェイスHQ	3200	バギーポッパー	1400	北斗の拳Ⅲ	3500
アイラブソフトボール	3000	亀の恩返し	2000	沙羅曼蛇	1800	チャイルズクエスト	2200	バグってハニー	1800	不如帰	3000
アウトランダーズ	1700	仮面の忍者花丸	3000	三国志	5800	中国占星術	2800	爆笑人生劇場	3500	本将棋	2500
アカカゲ	1800	仮面ライダー倶楽部	3000	三国志（中国の覇者）	3500	中華大仙	3600	パチ夫くん	3200	ホーリーダイバー	2800
悪魔君	3800	川のぬし釣り	3500	さんまの名探偵	1500	ツインビー	1500	パチ夫くん2	3800	本命競馬	4500
悪魔城伝説	3000	カルノフ	1600	ザ・トライアスロン	2200	ツインビー3	3600	パチコン	2200	ボンバーマン	1800
アテナ	1800	ガーデック外伝	1600	ザ・ブラックバス	2000	つっぱり大相撲	2200	パックマン	1800	ポールトウフィニッシュ	3200
アバドックス	2500	ガーフィールドの一週間	2500	ザ・ブラックバス2	2000	釣りキチ三平	2200	バットマン	3500	ポケットザウルス	1500
アドベンチャーオブロロ	2800	がんばれゴエモン	2200	ザ・マネーゲーム	3300	Drマリオ	3600	バトルフリート	4500	麻雀	2500
アフターバーナー	3500	がんばれゴエモン2	2500	水許伝	6500	鉄道王	2500	パリダカールラリー	2800	麻雀大会	4800
アメリカ大頭領選挙	3000	がんばれゴエモン外伝	3600	シャーロックホームス	1500	鉄腕アトム	2000	パルダーダッシュ	2400	魔界島	1800
アメリカンドリーム	3200	がんばれペナントレース	1500	上海	3500	テトリス	3600	パワーサッカー	3200	魔界村	1500
アメリカンフットボール	3500	ガンヘッド	3800	将軍	2000	テニス	1500	ヒットラーの復活	2500	マイクタイソン	2200
アルカノイド	2800	キャデラック	3300	小公子セディ	2000	テラクレスタ	1200	火の鳥	1200	マッピー	1400
アルカノイドⅡ	2500	キャプテンシルバー	2500	新燃えろプロ野球	2500	10ヤードファイト	1500	必殺道場破り	2800	マッピーキッズ	3200
暗国神話	2000	キャプテン翼	2200	神仙伝	2800	天地を喰らう	3800	百鬼夜行	2000	マッピーランド	1500
イース	2900	キャプテン翼2	4200	ジッピーレース	1400	ディープダンジョン	1500	100万$キッド	2500	マーダクラブ	3000
怒	1600	キャプテンED	2800	ジーザス	2000	ティグダグ	1500	飛龍の拳	1800	マザー	4300
怒Ⅱ	1900	京都龍の寺殺人事件	2000	じゃじゃ丸君大冒険	1800	ティグダグ2	1500	飛龍の拳2	2200	マネーゲームⅡ	3200
怒Ⅲ	3300	キョンシーズ2	2400	ジンギスカン	5500	ディジャプ	3000	飛龍の拳Ⅲ	3800	マリオブラザーズ	1200
囲碁九段戦対局	3300	霧のロンドン殺人事件	2200	新里見八見伝	3200	デビルマン	2600	ビーバップハイスクール	1800	ミッキーマウス	2300
囲碁指南	4200	キングオブキングス	3500	ジャリンコチエ	2200	電撃ビッグバン	2200	ビバラスベガス	2800	水戸黄門	1800
維新の嵐	6500	ギャラガ	2200	スーパーコントラ	3800	東海道五十三次	1500	ピンボール	1800	水戸黄門2	2000
1943	3000	ギャラクシアン	2200	スーパースタープロレス	3200	東風	2800	ピンボールクエスト	3000	六三四の剣	1200
1942	1800	ギャリバン	2500	スーパーダイナミックバドミントン	2200	東方見聞録	2000	ファイティングゴルフ	2800	名門第三野球部	3200
井手洋介名人実践麻雀	4300	ぎゃんぶらあ自己中心	4200	スーパーチャイニーズ2	2800	所さんの守るも攻めるも	2000	ファイティングロード	2800	女神転生	1600
イメージファイト	3300	究極タイガー	3500	スーパーピンボール	2500	トップガン	2800	ファイナルファンタジー	2700	女神転生Ⅱ	4800
インセクターX	1900	銀河英雄伝説	2800	Sブラックオニキス	2200	突然マッチョマン	2200	ファイナルファンタジーⅡ	2500	めぞん一刻	2200
インドラの光	3300	孔雀王	3000	スーパーマリオ	1800	トムソーヤの冒険	2400	ファイナルファンタジーⅢ	3200	メタファイト	2200
ウィザードリィ	3500	孔雀王2	3600	スーパーマリオ3	4000	ドアドア	1400	ファイナルラップ	2500	モアイくん	2600
ウィザードリィⅡ	3000	クインテイ	1500	スーパーラグビー	2000	ドナルドダック	2200	ファミコンウォーズ	3600	モトクロスチャンピオン	2500
ウィザードリィⅢ	2800	グーニーズ2	1300	Sリアルベースボール	1600	ドナルドランド	2400	ファミコン名人戦	3500	燃えるお兄さん	3500
ヴィナス戦記	2500	クォーターバックスクランブル	3500	スカイキッド	1000	ドラえもん	2200	ファミスタ89	3000	燃えろJrバスケット	2800
ウィナーズカップ	3500	グラディウス	1300	スケバン刑事Ⅱ	2200	ドラゴンクエスト	2400	ファミスタ90	3200	燃えろプロサッカー	3000
ウィロー	2500	グラディウスⅡ	2500	スターウォーズ	1600	ドラゴンクエストⅡ	1600	ファミリーサーキット	3000	燃えろプロテニス	1400
うっでいぽこ	1600	グレートタンク	2200	スティックハンター	1500	ドラゴンクエストⅢ	2200	ファミリージョッキー	2000	燃えろプロ90感動編	4200
うる星やつら	1500	黒鉄ヒロシの予想大好き	4800	スプラッターハウス	3000	ドラゴンクエスト4	3800	ファミリーテニス	3000	桃太郎伝説	3000
ウルティマ	1800	競馬シュミレーション	4300	スペースインベーター	3200	ドラゴンボール	2000	ファミリーピンボール	3300	桃太郎電鉄	3500
ウルティマⅡ	3500	けっきょく南極冒険	1600	スペースハリアー	2300	ドラゴンボールⅢ	4000	ファミリーボクシング	1500	森田の将棋	3200
ウルトラマン倶楽部Ⅱ	3800	ゲゲゲの鬼太郎2	2200	スペランカー2	1300	ドラゴンボール大魔王復活	3000	ファミリーマージャン	2800	妖怪道中記	2000
エアーウルフ	2500	激闘スタジアム	2200	SWAT	2200	ドラゴンボールZ	4500	ファミリーマージャンⅡ	3500	横浜港連続殺人事件	1800
エイリアンシンドローム	2800	激闘忍者伝	3000	赤龍王	2500	ドラゴンニンジャ	3000	ファンタジーゾーン	2000	4人打ち麻雀	2500
SDガンダム2	4800	激亀プロレス	3500	戦場の狼	1200	ドラゴンユニット	2800	ファンタジーゾーンⅡ	2200	ランボー	1800
SDガンダム外伝	4200	激突四駆バドル	2200	全米プロバスケット	3300	ドンドコドン	2800	フォトン	1800	リップルアイランド	2200
SDバトル大相撲	3500	ゲバラ	2300	Zガンダム	2000	ナイトライダー	3000	不動明王伝	2000	ルート16ターボ	1300
エッガーランド迷宮	3000	甲子園	3800	ソンソン	1500	中嶋悟のF1ヒーロー	3300	フリートコマンダー	2800	ルパンⅢ世	2300
Mからの挑戦状	2500	コナミックスポーツ	2200	ゾイド	1800	ナポレオン戦記	3300	ブルートレイン殺人事件	2500	霊幻道士	2500
F1レース	1800	コブラコマンド	2500	ゾイド2	2400	ナムコクラッシック	3300	ブービーキッズ	1800	レインボーアイランド	2800
エリュシオン	1900	魂斗羅	2600	ソフトボール天国	2800	西村京太郎スーパーエキスプレス殺人	3800	ブーヤン	1200	レーサーミニ四駆	3500
エレベーターアクション	1400	ゴジラ	2800	タイトーグランプリ	2800	忍者くん阿修羅の章	2200	プレデター	2000	レッキングクルー	1500
美味しんぼ	2800	ゴッドスレイヤー	3200	太陽の神殿	2000	忍者COPサイゾウ	2200	プロ野球？殺人事件	2400	ロードマン瀑走日本一周	2000
オセロ	3500	五目ならべ	2500	高橋名人の冒険島	1800	忍者じゃじゃ丸くん	1200	ファイアーエンブレム	3500	ローラーボール	2500
おそ松くん	3000	ゴルゴ13第1章	1500	武田信玄	2600	忍者ハットリ君	1200	ベストプレープロ野球Ⅱ	3500	ローリングサンダー	2500
おにゃんこTOWN	1700	ゴルフ	2000	武田信玄2	3500	忍者龍剣伝	2000	ヘビーバレル	3000	ロックマン	3500
オバケのQ太郎	1800	ゴルフ子オープン	3000	闘いの晩歌	1800	熱血硬派くにおくん	2300	ヘラクレスの栄光	1400	ロックマンⅡ	3500
オペレーションウルフ	2000	コンフリフト	2600	たたかえラーメンマン	1800	熱血高校ドッジボール	3800	ヘラクレスの栄光2	3200	ロックマンⅢ	4500
オホーツクに消ゆ	1800	サーカスストーリー	1700	タッチ	1400	熱血高校ドッチボールサッカー編2500	3800	ベースボールスター	2800	ロボコップ	3200
オリュンポスの戦い	1800	サイドポケット	2800	谷川浩司の将棋指南Ⅱ	3200	信長の野望	4500	ベストプレープロ野球	2000	ロマンシア	1600
怪獣ヤンチャ丸	2200	サンサラーナーガ	3800	谷川浩司の将棋指南Ⅲ	4200	信長の野望戦国群雄伝	7000	ベストプレープロ野球88	2500	ワギャンランド	3000
貝獣物語	2500	西遊記ワールド	2800	大戦略	3000	早打スーパー囲碁	2800	ペンギン君ウォーズ	1400	ワイワイワールド	2200
カイの冒険	1800	魁！男塾	2800	ダイナマイトボール	2200	覇者の封印	2000	ホームランナイター	1200	わんぱくダックの夢冒険	2800
帰って来た軍人将棋	3000	殺意の階層	1800	ダウンタウン熱血物語	3500	ハリキリスタジアム平成元年度版	3500	ホールインランプロフェッショナル	3000		
かぐや姫伝説	2500	里見八見伝	2800	ダウンタウン熱血行進曲	4500	半熟英雄	3200	ホワイトライオン伝説	2500		
カケフ君のジャンプ天国	2300	真田十勇士	2400	ダブルドラゴン	2800	バーガータイム	1500	北斗の拳	1800		

お申し込み方法

まず電話で受付番号を聞いてから、申し込み書とソフトを宅急便か、郵便小包で１週間以内に届くよう送って下さい。
受付番号がなく送られてきた場合または、保護者氏名印等がない場合は、送り返すことがあります。

買い取りの場合（代金支払い方法）

- 郵便払出し……郵便局から払い出し証書が届きますのでお近くの郵便局で現金と引き換えて下さい。（送料は200円差し引き。約2週間かかります。）
- 現金書留……早く届きますが、現金送料として買い取り金額から500円差引。

業者さんへ 新品・中古ソフトの不用在庫、大量買取りします。ぜひ一度お気軽に御相談下さい。

ドラゴンワールドクラブ

〒559 大阪市住之江区浜口西１丁目11番22号
☎06(675)4636
P.M12:00〜P.M7:00

激高買取コーナー

600円以下のソフトを10本以上買取りの方には現金書留送料を無料サービスします！

※麻雀類、将棋類を送ってくれる方現金書留送料無料※　表にないソフトはすべて400円

表にないものはお尋ねください

買取価格査定表　箱なしマイナス100円　説明書なしマイナス100円

アイスクライマー	1000	かってにシロクマ	1000	砂漠の狐	1000	ダブルドラゴンⅡ	1800	バーディラッシュ	2000	北斗の拳Ⅱ	1200
アイドル八犬伝	1500	株式道場	1800	サラダの国のトマト姫	1200	チェイスHQ	1800	バギーポッパー	500	北斗の拳Ⅲ	2000
アイラブソフトボール	1500	亀の恩返し	1000	沙羅曼蛇	1100	チャイルズクエスト	400	バグってハニー	1000	不如帰	1800
アウトランダーズ	1200	仮面の忍者花丸	1500	三国志	3500	中国占星術	1200	爆笑人生劇場	2200	本将棋	1600
アカカゲ	1500	仮面ライダー倶楽部	1500	三国志（中国の羅者）	2200	中華大仙	2000	パチ夫くん	2200	ホーリーダイバー	600
悪魔君	600	川のぬし釣り	1800	さんまの名探偵	600	ツインビー	800	パチ夫くん2	2400	本命競馬	2000
悪魔城伝説	600	カルノフ	800	ザ・トライアスロン	1200	ツインビー3	1800	パチコン	1200	ボンバーマン	900
アテナ	900	ガーデック外伝	800	ザ・ブラックバス	1200	つっぱり大相撲	800	バックマン	1000	ポールトウフィニッシュ	2200
アバドックス	1400	ガーフィールドの一週間	1200	ザ・ブラックバス2	1500	釣りキチ三平	1400	バットマン	1500	ポケットザウルス	1000
アドベンチャーオブロロ	600	がんばれゴエモン	1000	ザ・マネーゲーム	2000	Drマリオ	2200	バトルフリート	2500	麻雀	1800
アフターバーナー	2000	がんばれゴエモン2	1500	水許伝	3800	鉄道王	1600	パリダカールラリー	1800	麻雀大会	2600
アメリカ大頭領選挙	1800	がんばれゴエモン外伝	1200	シャーロックホームス	700	鉄腕アトム	1100	パルダーダッシュ	1300	魔界島	900
アメリカンドリーム	2000	がんばれペナントレース	700	上海	2000	テトリス	2400	パワーサッカー	1800	魔界村	800
アメリカンフットボール	2200	ガンヘッド	1000	将軍	1200	テニス	800	ヒットラーの復活	1500	マイクタイソン	1200
アルカノイド	1700	キャデラック	1200	小公子セディ	800	テラクレスタ	600	火の鳥	700	マッピー	700
アルカノイドⅡ	1200	キャプテンシルバー	1200	新燃えろプロ野球	1000	10ヤードファイト	800	必殺道場破り	900	マッピーキッズ	1500
暗国神話	1000	キャプテン翼	500	神仙伝	1000	天地を喰らう	1500	百鬼夜行	1000	マッピーランド	800
イース	1200	キャプテン翼2	1500	ジッピーレース	800	ディープダンジョン	600	100万$キッド	1400	マーダクラブ	1600
怒	800	キャプテンED	500	ジーザス	700	ティグダグ	1000	飛龍の拳	800	マザー	1600
怒Ⅱ	1200	京都龍の寺殺人事件	1400	じゃじゃ丸君大冒険	1000	ティグダグ2	1000	飛龍の拳2	1000	マネーゲームⅡ	2000
怒Ⅲ	2000	キョンシーズ2	500	ジンギスカン	2800	ディジャブ	1000	飛龍の拳Ⅲ	1500	マリオブラザーズ	600
囲碁九段戦対局	2500	霧のロンドン殺人事件	1400	新里見八見伝	1500	デビルマン	1400	ビーバップハイスクール	600	ミッキーマウス	1500
囲碁指南	2200	キングオブキングス	2000	ジャリンコチエ	1000	電撃ビッグバン	1000	ビバラスベガス	1800	水戸黄門	1000
維新の嵐	3800	ギャラガ	1000	スーパーコントラ	1600	東海道五十三次	800	ピンボール	800	水戸黄門2	1200
1943	1800	ギャラクシアン	1000	スーパースタープロレス	1800	東風	1400	ピンボールクエスト	1400	六三四の剣	600
1942	1000	ギャリバン	1000	スーパーダイナミックバドミントン	1400	東方見聞録	1000	ファイティングゴルフ	1500	名門第三野球部	500
井手洋介名人実践麻雀	3000	ぎゃんぶらあ自己中心	3000	スーパーチャイニーズ2	1600	所さんの守るも攻めるも	1200	ファイティングロード	1500	女神転生	800
イメージファイト	1500	究極タイガー	2000	スーパーピンボール	1800	トップガン	2000	ファイナルファンタジー	1500	女神転生Ⅱ	2500
インセクターX	2000	銀河英雄伝説	1200	Sブラックオニキス	1200	突然マッチョマン	1000	ファイナルファンタジーⅡ	1500	めぞん一刻	1200
インドラの光	1200	孔雀王	1300	スーパーマリオ	1000	トムソーヤの冒険	1000	ファイナルファンタジーⅢ	1500	メタファイト	1000
ウィザードリィ	1700	孔雀王2	1800	スーパーマリオ3	3000	ドアドア	800	ファイナルラップ	1500	モアイくん	1500
ウィザードリィⅡ	1000	クインテイ	700	スーパーラグビー	2000	ドナルドダック	1200	ファミコンウォーズ	2200	モトクロスチャンピオン	1200
ウィザードリィⅢ	1600	グーニーズ2	700	Sリアルベースボール	800	ドナルドランド	1500	ファミコン名人戦	2500	燃えるお兄さん	500
ヴィナス戦記	1000	クォーターバックスクランブル	2200	スカイキッド	600	ドラえもん	1000	ファミスタ89	1400	燃えろJrバスケット	1600
ウィナーズカップ	1500	グラディウス	700	スケバン刑事Ⅱ	900	ドラゴンクエスト	1400	ファミスタ90	1500	燃えろプロサッカー	1500
ウィロー	400	グラディウスⅡ	1400	スターウォーズ	800	ドラゴンクエストⅡ	800	ファミリーサーキット	2000	燃えろプロテニス	700
うっでいぽこ	600	グレートタンク	1200	スティックハンター	800	ドラゴンクエストⅢ	800	ファミリージョッキー	1500	燃えろプロ90感動編	1800
うる星やつら	800	黒鉄ヒロシの予想大好き	1800	スプラッターハウス	1000	ドラゴンクエスト4	1600	ファミリーテニス	1700	桃太郎伝説	1500
ウルティマ	600	競馬シュミレーション	2200	スペースインベーター	1800	ドラゴンボール	700	ファミリーピンボール	1600	桃太郎電鉄	2500
ウルティマⅡ	1300	けっきょく南極冒険	1000	スペースハリアー	1300	ドラゴンボールⅢ	1200	ファミリーボクシング	800	森田の将棋	2200
ウルトラマン倶楽部Ⅱ	1600	ゲゲゲの鬼太郎2	1100	スペランカー2	600	ドラゴンボール大魔王復活	1000	ファミリーマージャン	2000	妖怪道中記	1000
エアーウルフ	1500	激闘スタジアム	1100	SWAT	1200	ドラゴンボールZ	3000	ファミリーマージャンⅡ	2300	横浜港連続殺人事件	1000
エイリアンシンドローム	1000	激闘忍者伝	1300	赤龍王	800	ドラゴンニンジャ	600	ファンタジーゾーン	1100	4人打ち麻雀	1800
SDガンダム2	1000	激亀プロレス	1200	戦場の狼	600	ドラゴンユニット	600	ファンタジーゾーンⅡ	1100	ランボー	1200
SDガンダム外伝	2000	激突四駆バドル	1200	全米プロバスケット	2000	ドンドコドン	1500	フォトン	1000	リップルアイランド	1500
SDバトル大相撲	1600	ゲバラ	1400	Zガンダム	1200	ナイトライダー	1500	不動明王伝	600	ルート16ターボ	700
エッガーランド迷宮	1600	甲子園	2000	ソンソン	900	中嶋悟のF1ヒーロー	2000	フリートコマンダー	2000	ルパンⅢ世	1500
Mからの挑戦状	1300	コナミックスポーツ	1100	ゾイド	1100	ナポレオン戦記	1000	ブルートレイン殺人事件	700	霊幻道士	1200
F1レース	800	コブラコマンド	1200	ゾイド2	1500	ナムコクラッシック	1800	ブービーキッズ	1100	レインボーアイランド	1800
エリュシオン	1000	魂斗羅	1500	ソフトボール天国	1500	西村京太郎スーパーエキスプレス殺人	800	ブーヤン	700	レーサーミニ四駆	1000
エレベーターアクション	900	ゴジラ	1600	タイトーグランプリ	1800	忍者くん阿修羅の章	800	プレデター	1400	レッキングクルー	800
美味しんぼ	1600	ゴッドスレイヤー	1400	太陽の神殿	600	忍者COPサイゾウ	600	プロ野球?殺人事件	500	ロードマン瀑走日本一周	900
オセロ	2200	五目ならべ	1200	高橋名人の冒険島	1000	忍者じゃじゃ丸くん	600	ファイアーエンブレム	1500	ローラーボール	1500
おそ松くん	1300	ゴルゴ13第1章	700	武田信玄	1500	忍者ハットリ君	800	ベストプレープロ野球Ⅱ	1000	ローリングサンダー	1200
おにゃんこTOWN	900	ゴルフ	1200	武田信玄2	1800	忍者龍剣伝	800	ヘビーバレル	1800	ロックマン	2200
オバケのQ太郎	900	ゴルフ子オープン	1800	闘いの晩歌	1000	熱血硬派くにおくん	1000	ヘラクレスの栄光	800	ロックマンⅡ	2200
オペレーションウルフ	1000	コンフリフト	1500	たたかえラーメンマン	500	熱血高校ドッジボール	2500	ヘラクレスの栄光2	1600	ロックマンⅢ	3000
オホーツクに消ゆ	1100	サーカスストーリー	900	タッチ	900	熱血高校ドッチボールサッカー編	2500	ベースボールスター	1000	ロボコップ	1800
オリュンポスの戦い	1000	サイドポケット	1700	谷川浩司の将棋指南Ⅱ	2000	信長の野望	3300	ベストプレープロ野球	1000	ロマンシア	900
怪獣ヤンチャ丸	800	サンサラナーガ	2000	谷川浩司の将棋指南Ⅲ	2500	信長の野望戦国群雄伝	3800	ベストプレープロ野球88	800	ワギャンランド	2000
貝獣物語	1400	西遊記ワールド	1500	大戦略	2000	早打スーパー囲碁	1500	ペンギン君ウォーズ	1000	ワイワイワールド	1000
カイの冒険	500	魁！男塾	1300	ダイナマイトボール	1400	覇者の封印	1000	ホームランナイター	600	わんぱくダックの夢冒険	1600
帰って来た軍人将棋	1300	殺意の階層	1000	ダウンタウン熱血物語	2200	ハリキリスタジアム平成元年度版	1800	ホールインランプロフェッショナル	2000		
かぐや姫伝説	1000	里見八見伝	1000	ダウンタウン熱血行進曲	2200	半熱英雄	1600	ホワイトライオン伝説	600		
カケフ君のジャンプ天国	1000	真田十勇士	700	ダブルドラゴン	1800	バーガータイム	600	北斗の拳	1000		

【注 意】 最新ソフトは電話で価格を聞いてネ。ソフトに落書き、キズ、ヨゴレのひどいものは買取りも交換もできません。ソフトの買い取りは４本以上でお願いします。

- - - キリトリ - - -

申し込み書（保護者同意書）

18才未満の方は、必ず保護者に書いてもらい、ハンコを押してもらって下さい。

1. 買取　　2. 交換　　電話受付番号（　　　　　）

住所 〒

フリガナ 氏名　　年令　才　　保護者氏名　㊞　　TEL（　　）

ソフト名	箱	取説	ソフト名	箱	取説	ソフト名	箱	取説	ソフト名	箱	取説
1	有・無	有・無	4	有・無	有・無	7	有・無	有・無	10	有・無	有・無
2	有・無	有・無	5	有・無	有・無	8	有・無	有・無	11	有・無	有・無
3	有・無	有・無	6	有・無	有・無	9	有・無	有・無	12	有・無	有・無

合計本数　本　　支払方法（買取）　1. 郵便払出　2. 現金書留　　希望ソフト名（交換）

ビックリ超必殺価格！アラジンで決まり！

買取価格表（表にないものも、お気軽にお尋ね下さい）

※箱と説明書がない場合、半分のポイントになります。
PC、メガ、ゲームボーイ、箱、説明書なしのソフトもジャンジャン買います価格は TEL にて）

★ファミコン		スーパースター プロレスリング	20	熱血硬派くにおくん	18	ロックマン3	32	★ゲームボーイ		★スーパーファミコン	
アフターバーナー	26	スーパーマリオ	20	信長の野望	22	ワギャンランド	26	アレサ	12	アクトレイザー	32
ウィザードリィ	25	スーパーマリオ3	32	信長の野望 戦国群雄伝	48	ワギャンランド2	26	アメリカ横断ウルトラクイズ	14	F−ZERO	30
SDガンダム2	19	全米プロバスケットボール	20	爆笑！人生劇場	30	ワイワイワールド2	26	F1レース	12	SDグレイトバトル	30
SDガンダム3	30	大戦略	33	バトルフリート	27	★PCエンジン		ONI	14	グラディウスⅢ	30
SDガンダム外伝	20	ダウンタウン熱血物語	26	パチ夫くん3	33	アウトラン	23	SAGA2	20	スーパーマリオワールド	33
SDバトル大相撲	19	ダウンタウン熱血行進曲	32	パリダカールラリーSP	23	アフターバーナーⅡ	20	ちびまるこちゃん	12	パイロットウィングス	25
オセロ	28	谷川浩二の将棋指南Ⅱ	30	パロディウスだ！	26	イースⅠ・Ⅱ(CD)	20	ツインビーだ！	12	ファイナルファイト	33
おそ松くん	21	谷川浩二の将棋指南Ⅲ	33	パンチアウト	22	エアロブラスターズ	22	熱血硬派くにおくん	15	ポピュラス	33
仮面ライダー倶楽部	25	ダブルドラゴン	20	ファイナルファンタジー	20	F1サーカス	33	ボンバーボーイ	14	★ゲームギア	
がんばれゴエモン2	18	ダブルドラゴンⅡ	18	ファイナルラップ	26	ガダッシュ	23	モンスターメーカー	11	コラムス	12
ぎゃんぶらあ自己中心派	27	ツインビー	12	ファミリーサーキット	24	キックボール	18	★メガドライブ		斬 GEAR	12
ぎゃあんぶらあ自己中心派Ⅱ	30	ツインビー3	28	ファミリージョッキー	20	サイバーナイト	22	タフターバーナーⅡ	25	G−LOC	12
キングオブキングス	21	テクモボウル	22	ファミリーボクシング	16	三国志(CD)	43	片山まさゆきの麻雀道場	25	スーパーモナコGP	12
グラディウスⅡ	27	テトリス	25	ファミリーマージャン2	26	ジャッキーチェン	20	コラムス	23	ドラゴンクリスタル	12
グレムリン2	23	鉄道王	26	ファミスタ'91	26	スーパー桃太郎電鉄	28	三国志	34	ペンゴ	10
甲子園	25	テクモ・ワールドカップサッカー	25	フリートコマンダー	28	天外魔境(CD)	22	鮫！鮫！鮫！	26	ワンダーボーイ	12
三国志(光栄)	28	天地を喰らう	18	ベストプレープロ野球'90	23	ワイヤープロレスリング	32	シャドータンサー	24		
三国志(ナムコ)	24	ドクターマリオ	28	ぼくドラキュラくん	25	ファイナルラップツイン	25	ジノーグ	28		
三国志Ⅱ	60	トップガン2	26	麻雀大会	32	フォーメーションサッカー	34	スーパーハイグオン	16		
サンサーラナーガー	30	ドラゴンクエスト	16	目指せパチプロ パチ夫くん2	33	ボンバーマン	26	スーパーモナコGP	30		
上海	24	ドラゴンボール	13	森田将棋	32	麻雀学園(ビデオ付)	40	究極タイガー	28		
上海Ⅱ	20	中島悟のF1ヒーロー	28	桃太郎伝説	26	桃太郎伝説ターボ	16	スーパー大戦略	30		
ジャンボ尾崎のホールインワン	26	ナムコクラシック	26	桃太郎電鉄	28	USAプロバスケットボール	20	ダライアス2	35		
じゅうべえくえすと	28	熱血高校ドッジボール部	30	ロックマン	30	遊々人生	18	モンスターレア	20		
ジャッキーチェン	25	熱血高校サッカー編	26	ロックマン2	30	らんま2/1(CD)	28	ワールドカップサッカー	28		

ソフトどうしの交換表

君がほしいソフトの販売価格	君が送ってくれるソフトの合計金額
5000円まで	40P以上必要
4500円まで	36P以上必要
4000円まで	32P以上必要
3500円まで	28P以上必要
3000円まで	24P以上必要
2500円まで	20P以上必要
2000円まで	16P以上必要

在庫、人気等により、価格が変動するおそれがありますので、必ずTELにてご確認下さい。

ソフトハウス
アラジン 通販部
〒508 岐阜県中津川市太田町丸宗ビル3F

通販専用電話 0573−65−7977
※PM5：00〜 0573−65−6740にTELしてね
電話受付時間 AM12：00〜PM7：00（水日祝休）
買取り交換とも，10タイトル以上送ってくれた方には，送料サービス！

㊑情報

- 新品との交換は、定価の 1割引 から、最高 7割引 にて！
- 中古どうしの交換もバンバンします！
  ※売価はTELにてご確認下さい。

スーパーファミコンはもう手に入ったかな？

アラジンでは、中古ソフトを10本以上売ってくれた君に **ナント❢**

スーパーファミコン

プラスソフト1本を抽選で10名様にプレゼントします。
スーパーファミコンの欲しい君 アラジンにおまかせ。
ジャンジャン送ってネ

通販要領

- 買取りの場合は、申込書といっしょに商品をお送り下さい。商品到着しだい商品送料500円を引いた査定額をお送りいたします。
- 販売の場合は電話にて在庫と売価を確認し、売価と商品送料500円に申込書を添えて必ず現金書留でお送り下さい。
- 交換の場合は、電話にて在庫、条件等を確認し、申込書を添えてお送り下さい。

同業者の皆様へ

当社では、コンピュータシステムでの分析をした買取り価格表、販売価格表ソフトを販売しております。
月2万円で毎月の煩わしさを解消❢
又、バーコードシステム、在庫管理システムのソフトもオーダーにて御相談に応じます。
お気軽に御連絡ください。 担当 中島
※ ソフトの大量買取も行っています。

ゲーセンキッド
"プレゼントを捜せ"の巻
WIZARD
KID
うん 急な頼みで
悪いんだけどさ
スーパーファミコン
手に入らないかな
一つでいいんだけど…
来週の7日…ウン
一週間以内に…

一週間だって!!
そりゃ無理だよ
最低でも一カ月はかかるよ
無理は承知の上でさあ…
なんとか頼むよ
ちょっとやっかいな知り合いに頼まれちまってさー
おっちゃんとこが最後の砦なんだよ
ツー…ツー…
ツー…ツー…
おーい
やっぱ無理だよなあ
キィ
わーっ!!
ハァーイ
トン
元気?
キッド ちょっと頼まれてくれへん?
来週の7日
獅子の誕生日
なのよ…それでね…
な…7日…
誕生日!!

ま…まさか スーパーファミコンを捜してくれって言うんじゃ…
あら
さすがねー どうしてわかったん?
手にはいんないのよねー アレ…
俺は今、同じこと別の人に頼まれて困ってるんだ
そーいう事は皇太郎にでも頼みな あいつなら命がけで…
ん!?
そうだ!! アイツなら金にものを言わせてなんとかなるかも!!
あかん あかん…
ものの試しにちょっと聞いてみたんや
…うちのホビー部署が香港支店で作らせたスーパーファミコンを大至急お持ちします …やて…
ス…スーパー?
いわゆる まがいもんや 性能的には問題ないから海外ではけっこう売れてんのやて…
まったく あのボンボンは カッコつけのくせに本当のカッコよさが全然わかっとらんわ

なーんだかんだ言ってお前けっこうあいつの事気にしてんだなあ…
な…!!
冗談やない誰があんなやつの事を!!
いーじゃねーか長い目で見てやれよ
少々たよりねーがお前の事にはほんとに一生懸命だぜ あいつ
ハン 長い目で見とったらええ女が終ってしまうわ
とにかくプレゼントよろしくね。当日あのコが取りに行くらしいから…
ハイお金…
あっ
ちょっと待て
わっぷ
ビュオオオ
!
オォォウゥ…
あっ
つたく どーすんだよーもう!!
一つでも大変だって言うのにー!!

スーパーファミコン
だってタイミングさえ
合えば手に入れる事は
可能だが…!
それにしても
あと一週間で
2つってのは…
ちょっとなァ…
ドカッ
くそオ!!
しゃーねー
なァ…
足を棒に
するか…
その日からキッドは
朝から晩まで
ホビーショップを
尋ね歩いた……。

一日がすぎ
ちくらや
ファミコン
PCエンジン
スーファミですか? ないですねー 予約のお客もまだだいぶいらっしゃるし…
Toy Shop SATŌ
ショップ ツータ
・エアガン
二日がすぎ
すいません 昨日一番で3つ入ったんですが
5分もしないうちに売れてしまって
次ですか ちょっと… いつになるか…
ええ…ウチも困ってるんですよ でもねエ…
あっもしもし「カメラのウルトラ」さんですか
ハローページ
50音別
○△地区
TNT
三日がすぎ
あの… そちらにですね
スーパーファミコンが入荷、もしくは入荷の予定がありませんか

そして5日がすぎようとしているとき…
チャッ
ハイ カメラの…
ああ、また お客さんですか…
カメラのウルトラ
すいません ………
で… どうでしょうか ………
お客さんも しつこいなァ
でも人生、そのしつこさが大切なのかもね…
ボソ ボソ
ほんとはこーゆー事は教えられないキマリなんですがね…
明日の朝イチにくればなんとかなるかも知れませんよ
え～～っ ほんとー!!

……
整理券をどうぞ
スーパーファミコンをお求めの方は この券をレジにお出し下さい
こいつらいったいどこで聞いてくるんだ………
俺と同じくらい努力してんだろなァ
ちっ…まあいいか……
買えりゃそれでいいや…
しかし世の中 全てがうまくはなかなかいかぬものである…。
くくっ…
ぬかったー……
スーパーファミコンが一人一個だったとは………
そりゃそーだろ…
誕生日は明日… それまでにあと一つ…か

ゴシ
ゴシ
ちぇっ
買ったばっかなのになァ
あれーっ
いっけねー
箱もう
すてちまったなあー
チ…
チチッ
ホイヨ
おめでとさん!
ポピュラスのソフトや接続ケーブルが入ったキンチャク袋
(これはキッド自身のプレゼント)

ありがとうー キッド
せやけどこれ キッドのスーファミやないの? ええの、もろても……
な…何言ってんだ
ギクッ
昨日買ったばっかの新品だぞ!!
隠してもアカンて
アンタ 新品ほどいてわざわざラッピングするようなガラやないもん
ぐっ
でもこっちの方がなんやプレゼントもろたって感じがする…キッドも誕生日楽しみしとりゃー♡
そんな事気にせんでいいよ。俺はこれから行くとこがあるんだ
じゃな
あっ
ちょっとー どこ行くのよーっ
花吹

おおっ
それがスーパーファミコンです
これが…
スーパーハミチンか~~~っ!!
ファミコンですってば
ふっふっふっ…今晩の誕生パーティーでおどろく乱平の顔が目に浮かぶワイ…
ありがとうキッド君
ども
よかったら晩の席に出てくれんかそれまで上ってくつろいでいてくれ
フウ…
キッド兄ちゃん
わっ
ガサ
へへへーっ
ら…乱平!!お前…
ヒョコ
キョロ
キョロ

あっ、おった おった
ごめんね兄ちゃん なんかまた迷惑かけちゃったみたいで
スーファミは手に入んないからいいって父さんに言ったんだけど…
聞いてたのか…
知らんぷりしてなきゃだめだぞ
お前を喜ばそうとおやじさんがそっと俺に頼んだんだから
うん わかってる
今度は兄ちゃんの誕生日にお返しするね!!
いつ? 誕生日は…
いいって気にすんなそんなこと
そうはいかないよ いつ? ねエ
……
俺……知らねエんだ ……… 自分の誕生日…

誕生日どころか両親さえ知らねェよ
気がついたら施設に入ってたからな…
そ…そうなの…ごめん…
でも……俺も
父さん知らないし母さんも小さいころに死んじゃったから……
な…何ィ!!
じゃ、今の…
へへっ……養子なんだ…俺
でも俺全然そんなこと気にしてない
今の父さんも組のみんなも大好きさ!!
そうか………
ウン! そうだな

次号ゲーセンキッド最終回!!

=つづく=

TO DREAMERS FROM やすえこーじ（まんが家）

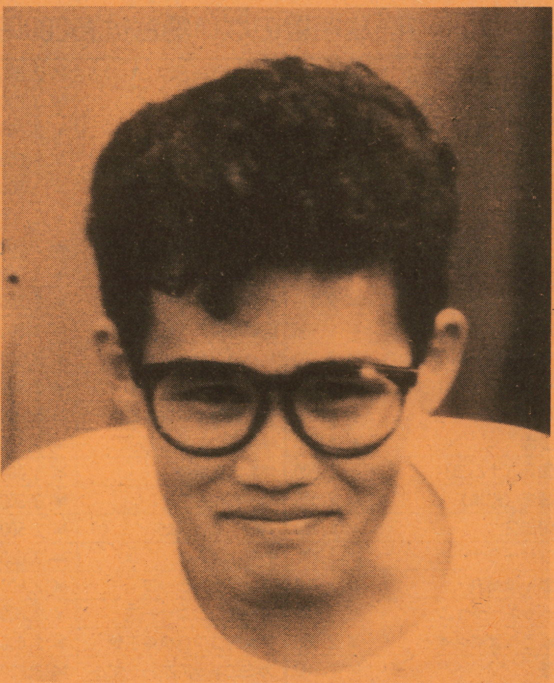

1962年12月26日生まれ、28歳。三重県鈴鹿市出身。21歳でデビューしてから小学館「コロコロコミック」などで活躍、本誌GBでも「ゲーセンキッド」を連載中のやすえこーじ先生。しかし残念ながら、この「キッド」も来月号が最終回となる。そこで、今まで誌面ではお目にかかることのできなったやすえ先生の素顔をここで一気に紹介してしまおう。

Q　デビューのきっかけは

「少年サンデー」のまんが賞に応募した事です。賞自体は最終選考で落ちたんですが、僕の作品を気に入ってくれた編集の方が後から連絡をくれて。同じ小学館発行の「コロコロコミック」でやっている藤子不二雄賞に出してみないかと誘われたんです。結果的には、この賞に入選して同誌でデビューしたという形になります。でもやはりきっかけはサンデーの方って感じですね。

Q　いつ頃からまんが家をめざし始めたんですか

幼い頃から絵を描くのが好きだったのでまんが家に憧れてましたけど、自分には無理だろうとあきらめてたんです。ほら、手塚治さんなんかの作品を見ると、博識じゃなきゃ務まらない職業だなって思うでしょ。今でもそのへんは切実に感じてるんですけど…。だから学生の頃はデザイナーをめざしてました。名古屋の東京デザイナー学院に通ってね。

Q　初めてまんがを描いたのはいつですか

実は、賞に応募するために描いた作品が処女作なんです。その頃身近にまんが家をめざしてがんばってる人がいて、その人を見てたら無性に僕も描きたいなぁって心境になったというか。だから正直言って、デビューしてからの方が大変でしたね。だって基礎的な事を何も知らない様な状態でしたから、道具の使い方から作品制作の手順・技術などは、色んな先生のアシスタントをしながら現場で学んだんです。そういう意味では、かなりめぐまれた環境にあったのかも知れませんね。

Q　「ゲーセンキッド」に関する想い出はありますか

そうですね…色んな意味で、僕にとっては「こだわり」の多い作品でした。今っておしゃれなまんがが多いでしょ、登場人物もブランドもんの服着てたりして。僕はそういう付属物をなるべく捨てて、素のままで勝負したいなって思ったんですよ。キッドの服がずっと変わらなかったのも、女の子が仲々出てこなかったのもそのせいです。作品の雰囲気とか世界とかを一番気に入ってもらいたかった。あとは、モノクロの良さを生かすのにトーンをなるべく使わなかったりして。楽そうに描いてると思うかも知れないけど、これで結構苦労して描いてたんですよ。でもね、僕もTVゲームは大好きだから楽しかったし、回を重ねるごとにどんどんキッドに愛着がわいてきて、今は本当に充実感でいっぱいです。

Q　今後の夢はどんな事ですか

一生まんがを描き続けること、かな。幸せな人生だったと言って死にたいんですよ、僕は。それにはやはり好きな事を滅一杯やらないとだめでしょ、だから。

Q　これからの作品のご予定は

年内に発売予定の単行本なんですが、プロ野球名球会を題材にしたまんがの中で、中日の谷沢選手の話を描くことになってます。良かったら読んで下さい。

Q　読者へのメッセージ

約2年半という長い間キッドを応援してくれてどうもありがとう。またどこかの誌面で会えることを期待してて下さい。ではまた、いつか必ず。

▲連載第１回目のトビラ

How To Debut?―まんが家―

編集サイドでは常に新しい感性を求めている。まんが賞に応募するのが常道だが、度胸があれば持ち込みして直接みてもらうのもイイ。(要電話連絡)また同人誌やアシスタントから道が開ける事ももちろんある。肝心なのは作品のパワーと豊かな表現力だ。但し独りよがりにならないようにね。

取材協力／講談社

ファミコン・CD 高く買い取るよ！

パソコン もやってるよ！

ドンドン送ってね

箱・説明書のない場合は各200円引きです。（３月25日まで有効です）

アフターバーナー	¥ 2,600	ツインビー３	¥ 2,800	マイト＆マジック	¥ 3,000	セイントドラゴン	¥ 2,600
悪魔城Ｓぼくドラキュラ	¥ 2,500	T・M・N・T	¥ 3,000	六三四の冒険	¥ 2,300	チャンピオンレスラー	¥ 2,600
赤川次郎の幽霊列車	¥ 2,400	テクモボール	¥ 2,300	女神転生２	¥ 3,000	パスティール（CD）	¥ 2,600
井手洋介の実践麻雀	¥ 2,800	テクモワールドカップサッカー	¥ 2,500	桃太郎電鉄	¥ 2,800	熱血高校ドッチボール	¥ 2,800
井手洋介の実践麻雀２	¥ 3,800	テトリス	¥ 2,500	桃太郎伝説	¥ 2,600	バリバリ伝説	¥ 2,400
囲碁名鑑	¥ 3,500	ドクターマリオ	¥ 2,800	夢ペンギン物語	¥ 2,500	ファイナルラップツイン	¥ 2,600
ＳＤガンダム外伝	¥ 2,800	ドラエモンギガゾンビの逆襲	¥ 2,800	ラストハルマゲドン	¥ 3,500	マスターオブモンスターズ	¥ 3,200
ＳＤガンダム３	¥ 3,000	ドッジボールＺ	¥ 3,000	ロックマン	¥ 3,000	桃太郎伝説II	¥ 2,600
川のぬしづり	¥ 2,600	ドラ・ドラ・ドラ	¥ 2,200	ロックマン２	¥ 3,000	らんま½（CD）	¥ 2,800
がんばれゴエモン２	¥ 1,800	中嶋悟のＦ１ヒーロー	¥ 2,600	ロックマン３	¥ 3,200	ワンダーズフロムイース（CD）	¥ 4,000
ぎゃんぶらー自己中心派	¥ 2,800	ナムコクラシック	¥ 2,500	ワールドボクシング	¥ 2,200	★メガドライブ	
ぎゃんぶらー自己中心派２	¥ 3,100	熱血高校サッカー編	¥ 2,800	ワイワイワールド２	¥ 2,600	エアロブラスターズ	¥ 3,000
グレムリン２	¥ 2,600	信長の野望戦国群雄伝	¥ 5,000	ワギャンランド	¥ 2,600	火激	¥ 2,800
甲子園	¥ 2,500	爆笑愛の劇場	¥ 2,600	ワギャンランド２	¥ 2,800	三国志・乱世の英雄たち	¥ 3,500
三国志（ナムコ）	¥ 2,200	爆笑人生劇場	¥ 3,000	わんぱくダック夢冒険	¥ 2,000	スーパーモナコＧＰ	¥ 2,900
三国志（光栄）	¥ 3,000	パチ夫くん３	¥ 3,300	★ＰＣエンジン		スーパー大戦略	¥ 3,200
三国志２	¥ 6,500	パロディウスだ	¥ 2,500	アウトラン	¥ 2,800	ダライアス２	¥ 3,200
サンサーラナーガ	¥ 3,200	必殺仕事人	¥ 2,600	ヴァリス２（CD）	¥ 3,200	ハードドライビン	¥ 2,600
地獄・極楽丸	¥ 2,300	ファイナルラップ	¥ 2,600	ヴァリス３（CD）	¥ 3,200	ワールドカップサッカー	¥ 2,900
ジャッキーチェン	¥ 2,500	ファミコンウォーズ	¥ 2,600	ＳＣＩ	¥ 2,800	★ゲームボーイ	
じゅうべえくえすと	¥ 2,800	ファミコン将棋竜王戦	¥ 2,600	Ｆ１サーカス	¥ 3,800	R－TYPE	¥ 1,600
雀豪	¥ 2,800	ファミコントップマネージメント	¥ 3,200	Ｆ１トリプルバトル	¥ 3,000	ウイザドリー外伝	¥ 2,400
スーパーチャイニーズ３	¥ 2,800	ファミコン名人戦	¥ 3,100	カダッシュ	¥ 2,500	ＳＤガンダム外伝	¥ 1,800
スーパーマリオ３	¥ 3,200	ファミリースタジアム91	¥ 2,600	キックボール	¥ 2,600	Ｆ１スピリット	¥ 1,800
全米プロバスケット	¥ 2,000	ファミリーサーキット	¥ 2,700	クイズアベニュー	¥ 2,600	ＳＡＧＡ２	¥ 2,400
ゾイド黙示録	¥ 2,500	ファミリーマージャン２	¥ 2,800	サイバーナイト	¥ 3,000	Dr. マリオ	¥ 1,500
大戦略	¥ 3,200	ペッパーボーイ	¥ 2,500	三国志（CD）	¥ 4,500	バブルボブル	¥ 1,500
ダウンタウン熱血物語	¥ 2,600	北斗の拳３	¥ 2,000	ジャッキーチェン	¥ 2,800	ボンバーボーイ	¥ 1,500
ダウンタウン熱血行進曲	¥ 3,100	本命	¥ 2,500	スーパー大戦略	¥ 2,300	★パソコンソフト	☎
ダブルドラゴン３	¥ 2,800	麻雀大会	¥ 3,300	スーパー桃太郎電鉄	¥ 2,800	★本体・周辺機器	☎

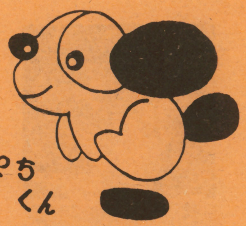

ぽちくん

まずお電話下さい

☆表にのっていないソフト・CDの価格は電話で聞いて下さい。

☆受付番号を必ず申込書に記入して、ソフトと共に宅急便か郵便小包で送って下さい。

◎ソフト到着後、即日、速達にて現金書留で送ります。

◎買取本数関係なく現金送料無料！

申込書（同意書）　受付 No.

氏名　才		保護者　㊞	
住所 TEL　（　）			
品名	箱・説		箱・説
	箱・説		箱・説
	箱・説		箱・説
	箱・説		箱・説

〒660 兵庫県尼崎市神田中通り１－220 トップビル２Ｆ

ぽち

受付時間 12:00～6:00

通販部 ☎(06)417-2690

GBカントリー

第16回「涙の最終回」

GBカントリー最終回なのだ!!

GBカントリーは、正式に私の担当になるので、次から少しずつ形を変えていきます。そのため、GBカントリーという名は、今回限りとなります。でも今まで通り投稿しても問題はありません。

GBも商業誌なんだけど、やってる仕事がゲームライターなので、マンガは穴ウメ…これはまだプロと言える状態ではない。仕事をサポートしてくれる人がいれば多少は楽になるが、まだド素人新人の私にゃ過ぎた考えなんで、あと半年はこのまま続くだろうな、この生活…。「早くマンガが描きたい!」

☆編集部からお知らせ
北海道のゾンビ背後君! ありがとうございました。編集部一同、お礼申し上げます。

■インフォメーション
1月号の同人誌で勇者達の楽園という本で、住所が抜けていました。

■勇者たちの楽園
●A5・オフセット・84頁
●500円分の無記名小為替＋210円分の切手
●〒921石川県金沢市東力4丁目52の3　長基みき

■先月号『LASTFIGHT!』の住所、与野市上落合971の7与野ダイヤハイツ903

謹賀新年

▼上／サイレス　中／森田真琴
下／森田大輔

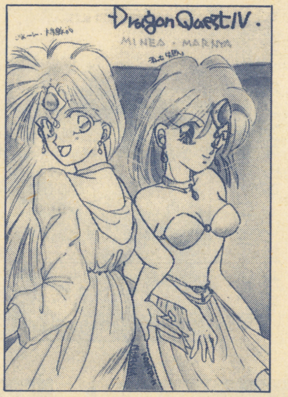

▲マーニャ：埼玉県／星野彼方
ミネア：埼玉県／水賀水樹

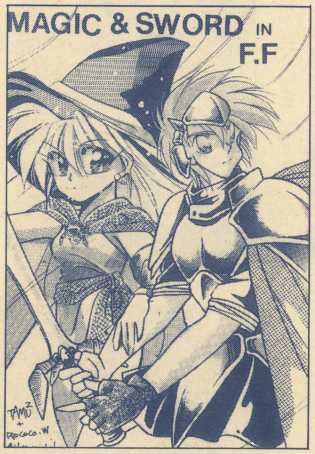

▼黒魔：大阪市／TAMU₂
ナイト：新潟県／ロココ渡辺

▲シーフ：千葉県／真紀乃
ナイト：千葉県／速織みくか

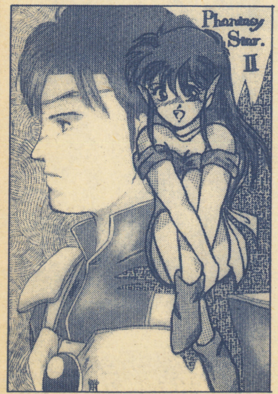

▼ユーシス：岐阜県／透あきら
ネイ：滋賀県／KAY

▲右：栃木県／アーク・ドラゴン
左：栃木県／舞夢☆ざぶ

▶右(ネイ)：千葉県／速水みく
左(ネイファースト)千葉県／竜牙来夢

▶男：大阪市／れに(霧魔■改め)　女：大阪市／藤井法子(田中のり子改め)受験頑張ってね

とにかくイラスト

▶東京都／おおほりえりこ　今回はやたらミューの絵が多かったです…

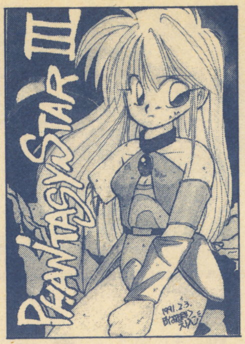

▶北海道／ぱわーあっぷJOE　ビジネスマンなんてそんなもんじゃない？

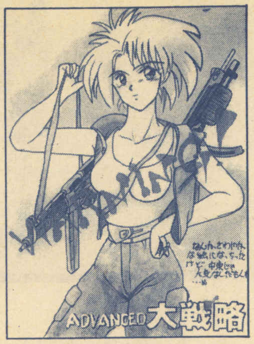

▶和歌山県／桜春美　FFか、まだ途中…これぱっか

▲埼玉県／日比樹 "パワフリャヤャーツ!!" 秋彦

▶鳥取県／長良川鵜　ここにも私と同じ年の人が…仕事がんばって下さい

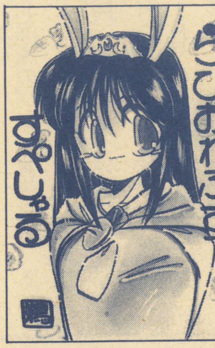

▶三重県／碧磨あてね　半ページ独占は例のものを見て下さいませ

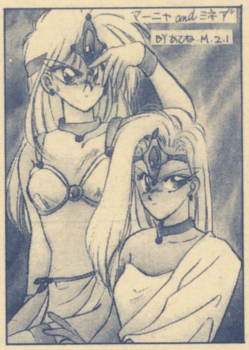

▶千葉県／影崎真珠　すごい…人がいっぱいだ…

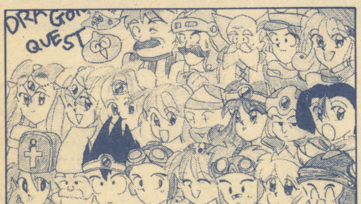

▶神奈川県／麻宮にゃんた　今ね8時なの…徹夜さっ

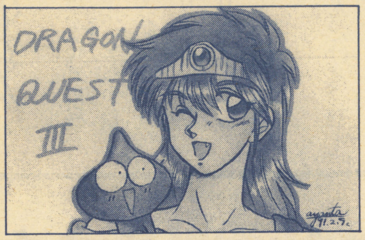

▲群馬県／T-WALK十分個性あると思いますよ

▶香川県／久我貴司　コンテストで弓子はランクインならず…しょうがない

▶長崎県／KAME　あと10ケ月で私も成人になるのさ！　ああ…10代最後

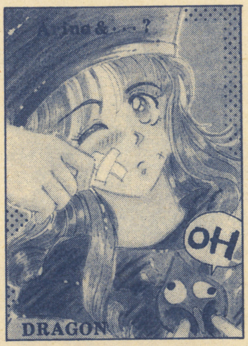

▶大阪府／ハンプティ　一度考える必要があるね

▶福島県／さかな　今回FMのイラストも多いぞ

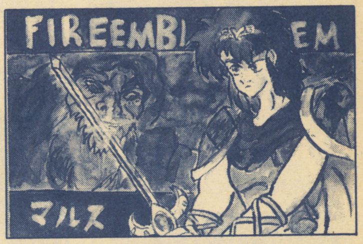

▶新潟県／舞河　"みんなガンバレ" 姫氷　そだね

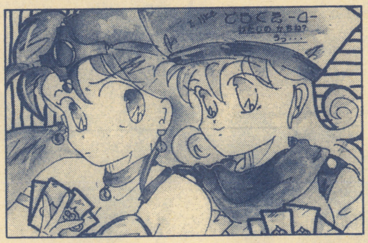

▶広島県／風のポッツ子　シーレンがなんとなく

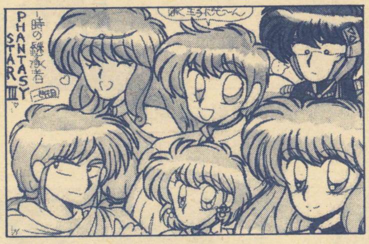

▶京都市／らいが☆ひかる　パスO－ドは面白いよね…やっぱ…と思うけど

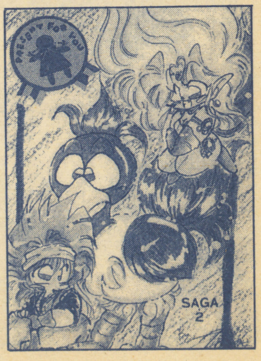

▶埼玉県／みかじま太郎　PSⅢはキャラが良く出来ていると私は思ったが

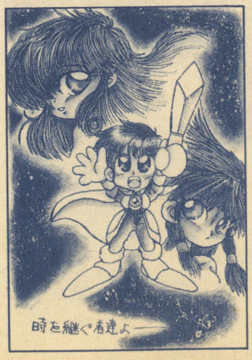

▶東京都／ARTHUR　前回は失礼しました…字が汚いのは私のせいです

▶広島県／渡部尚子　セブンOレブOでWINKしたのはあなたでしたか…

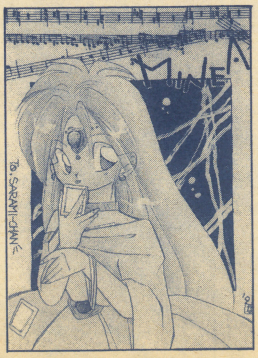

とにかくイラストII

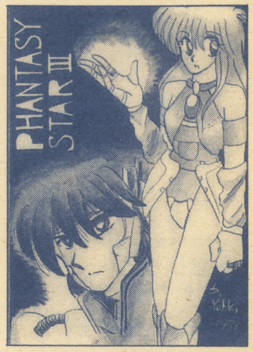

▲千葉県／優騎翔　もう私しかやる人がいないんだよ

▲千葉県／エレオノーラ　開発中でもいいんじゃない

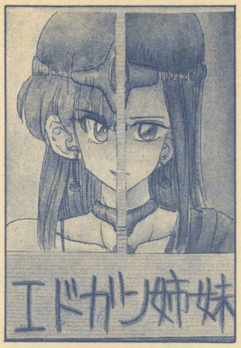

▶神奈川県／グレート・バカ　新しいかんじで良いと思うよPNが…

▶福岡県／草差利安　リアルタイプネタは今回多かったんだよね…

▶神奈川県／水羽とらら　がんばって下さいよ！

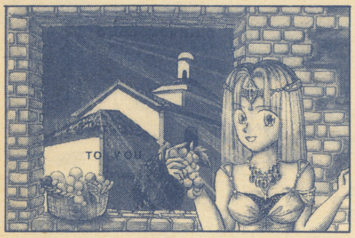

▶千葉県／野比のび太　人生まだ長いよ…だから！

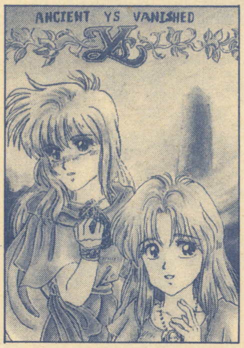

◀北海道／ME　YSが少ない？　そうかな〜けっこうがんばってると思う

◀栃木県／たつみれいか　P制は名称変るだけでそのまま残るよ

▶香川県／さま　スナッチャーはどうなるのかね…

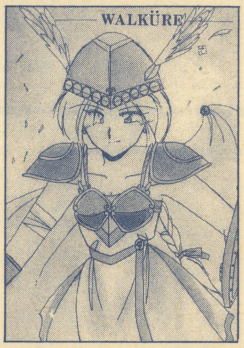

▶栃木県／さらみ　裏のサンドラがとってもナイスですよ

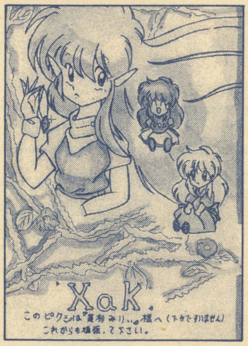

▶埼玉県／逆光　すまんです私がやってるかぎりはがんばってる人を載せる

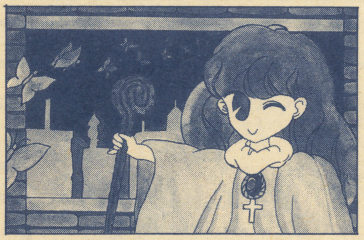

▶三重県／幻夢翔　モンスターメーカーは息が長いね

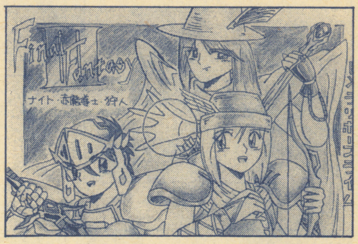

▶滋賀県／ラリホースライム　赤魔導士はいいよね

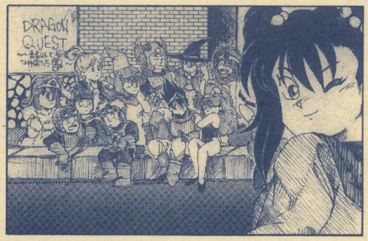

▶東京都／わらうまじん　君はすごいですマジで…

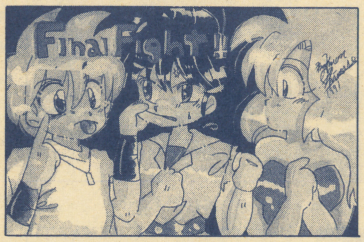

▶大阪府／しませくおん　さあ…今だに…世間って…

▶宮崎県／楓しらん　スランプですか？　生意気なんて…そんな…

▶埼玉県／青木ともこ　これからもよろしくおねがいしますね

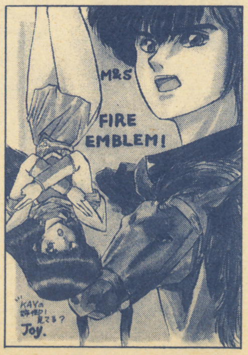

▶東京都／JOY　今回は初投稿の人が多いですね…よろしく！

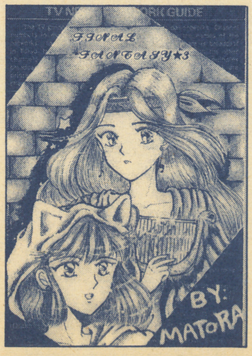

▶北海道／魔虎　イヤリングがとってもいいです。たぶん無事かな…

文通しま専科

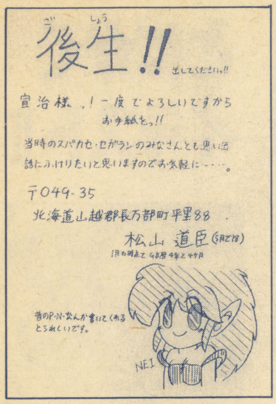

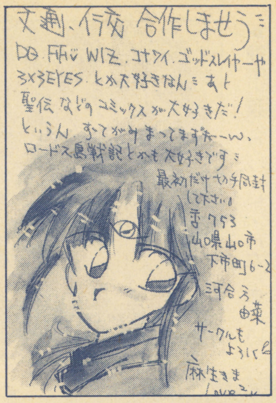

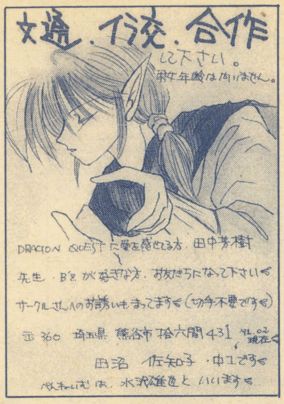

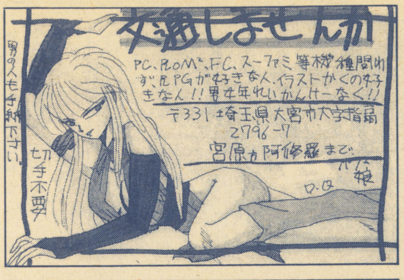

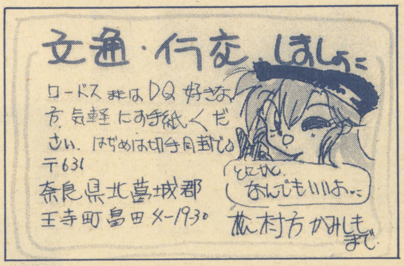

この指と〜ま〜れ

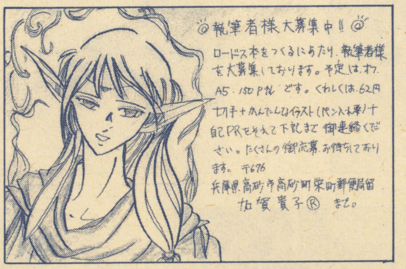

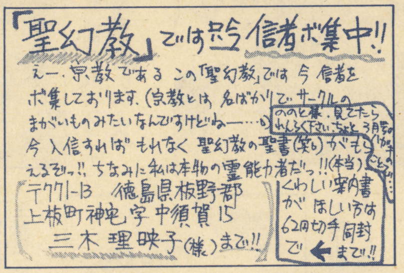

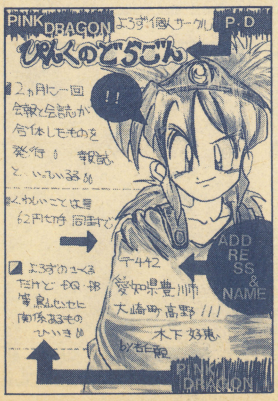

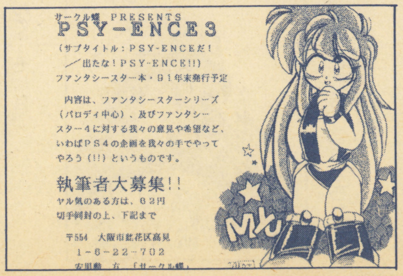

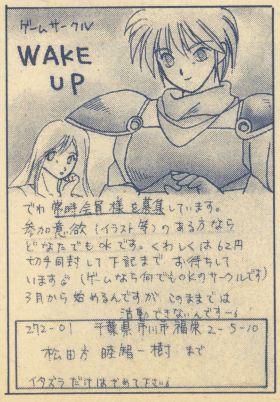

これが私のオリジナル

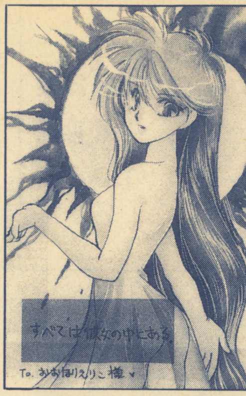

▶三重県／ほり恵利織

創生神モーア
―全宇宙を支配する偉大なる神がいる―
人々の願いによって生みだされた創生神モーアは、何らかの形で必ず存在し、全宇宙の生命体を営んでいるといわれている。

鷹：私の知らない間に決まったテーマの頭をかざってもらいました…実は前回何をやったかほとんど憶えてないんですよ…トホホー!!　小説はたぶん書けないよ…忙しくて…

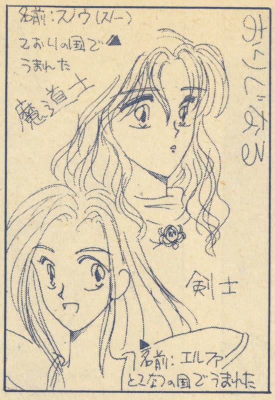

▶福岡県／WIZARD

スノウ：実はお姫様、氷の国で産まれ育っただけあって、氷の呪文が得意の魔導士である。身長163㎝・年齢15歳

エルファ：滅びた国のお姫様だった。となつの国で産まれた剣士、剣士のくせに風の魔法がつかえる。剣の腕もすごい。身長158㎝・年齢14歳

スノウの母の病気をなおすために、竜の玉を取りに旅に出る…

▶神奈川県／立島りく

3Pっていうのは、前の号だと3ページのことなんです…すみません…今度ランクというものを説明します（ポイントの別の呼び名になりますよ）

▶千葉県／影崎真珠

ビッグバンというネタが多かった今回、まあ何でもよかったんだけど。あっこういうのはハガキの裏にコメント書いてほしいぞ！やりやすいんだ、そのほうが…ゴメンネ

▶千葉県／夢美しらせ

羅麗：「さくら」という大陸にすむ六聖（6人の神）の1人月をを守護神に持つ月神、弟は陽神、光羅、だんなは月神、白露、気性のあらい神様です。

オリジナルの話？　一度見てみたいな…でもやっぱムリか…といったわけでがんばってね、オリジナル完結するまで！

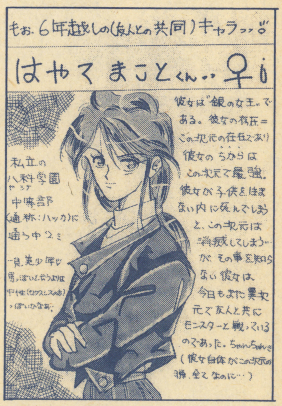

▶大阪府／temple

銀の女王は宇宙が誕生して以来、血が続いていた女王だったので女性しか産まれないハズだった…しかし、まことの先代は男だったため、おとなしくひかえめな清楚で可憐なタイプではなくなり、両手に剣を持ってのオラオラ状態…

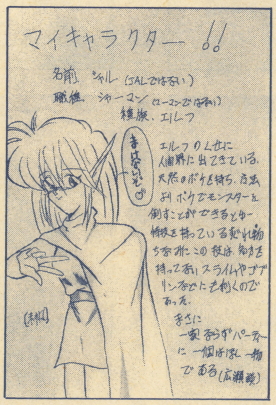

▶仙台市／広瀬未帆

き…君はもしや今年受験だったのではありませんか？　大丈夫だったかい？　受験の方は…うーんGBには受験生が多いなぁ…みんなは大丈夫だった？

▶長野県／窪田よしえ

女みたいだけど男なんだというオリジナルキャラクターだ！　広い宇宙でのアンドロイド捜しはしんどいかもしれないが、物語もまた大きな展開ができそうだね。

▶北海道／エクセリオン

魔希亜は昔からずっと同じ夢を見つづけていた。暗い宇宙から自分と同じ顔をした女の子が手をさしのべて、助けを求めている夢を…。ある日魔希亜は物置からアルバムを見つけた。そして自分に妹がいた事を思い出す。そのアルバムには自分と同じ顔の女の子の写真がのっていたのだ。妹は魔希亜が6歳の時、突然現われた空間のひずみに入りこみ、行方不明になった…妹が宇宙で助けを求めている事を知った魔希亜は一人で宇宙に旅立つのを決意する。

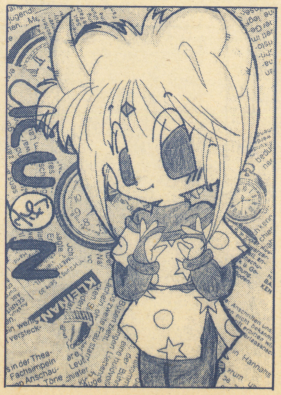

▶東京都／鈴森琴

名前：久遠（くおん）♂
天上界の楽園で生まれた天使の子。エンジエルズの子供なのに悪魔のような角と牙を持っているため、両親にすてられ、地上におとされる。そのあとは捨て子として、ある夫婦にひきとられるが、久遠は自分が悪魔であると夫婦に言ってしまう。が、夫婦はそれでも久遠を愛してくれる。久遠もそんな夫婦に心をうたれ、子供として良い子に暮らしてゆく…が、久遠は並の性格ではないのでトラブルがたえないという…。

やっと終った美人コンテストだ!!やはり1位はアリーナ!!

集計結果

1位	アリーナ	168票
2位	ネイ	149票
3位	ワルキューレ	125票

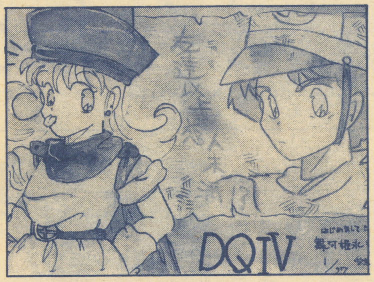

▶新潟県／舞河姫氷　4位だけど載せちゃった

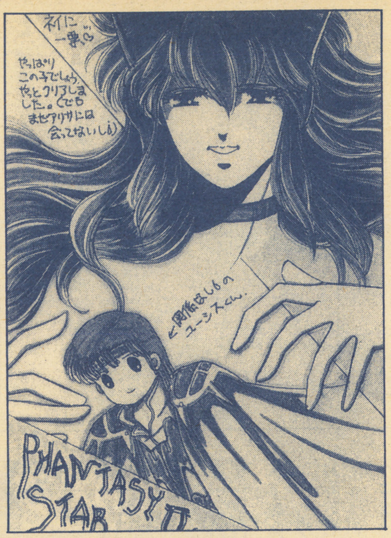

▲東京都／宮城霧夢　私はまだIIをやれない

▶福岡県／武　アリーナを代表して…

▶埼玉県／秋草・禎　がんばったんだけどね

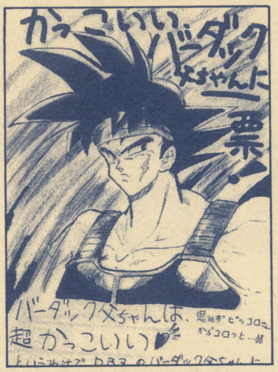

▶沖縄県／愛戦士美琴・純　そうだよね

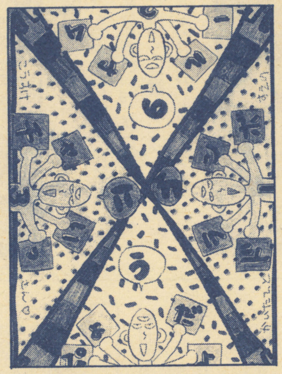

▶厚木市／ドドリア命　なんとなくいいよね

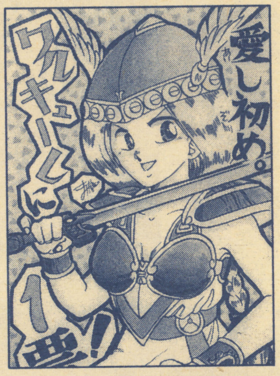

▶愛媛県／森まりも　クリフトは4位です

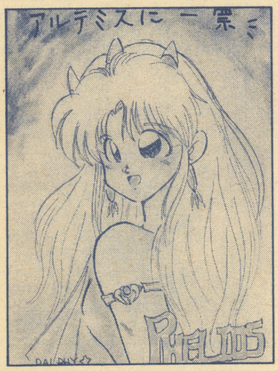

▶大阪府／らるふい☆　試験がんばってね!

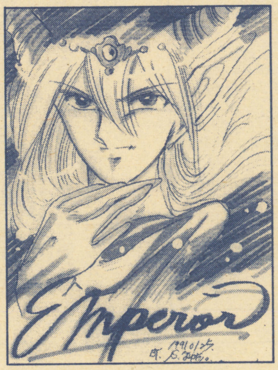

▶東京都／皇帝S　なゆた　あっほんとだ…

▶愛知県／高佐木守さん見てる?　響砂成

▶埼玉県／竹内あくあ　受験がんばってね!

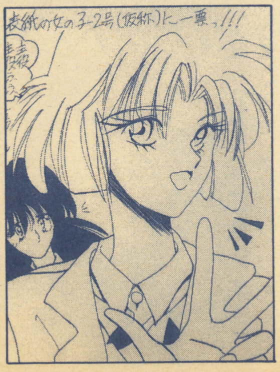

▶横浜市／結城由紀　今月は表紙も復活だ…

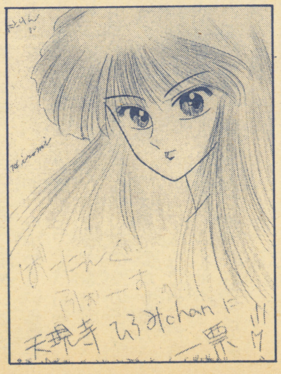

▶福岡県／◉神龍矢　人気がいまいちだった

▶北海道／ころーにゃ　そうなんだけどね

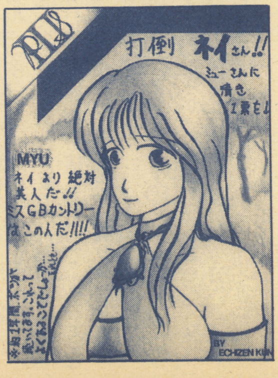

▶山口県／えちぜん　よくあるんじゃない?

GBカントリーへの宛先は　〒160　東京都新宿区新宿1-29-5-408　ゲームボーイ編集部　GBカントリー係

私たちの作った本を見て　今月の同人誌ご紹介のコーナー

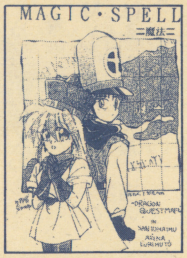

MAGIC・SPELL(魔法)

●A 5判、コピー、64頁、無記名小為替600円＋10円切手
●〒535　大阪市旭区清水4丁目4-9
中西　香を里
鷹：全体的にほのぼのして面白いんだこれがまた

DQ PARADISE 2

●B 6判、コピー、28頁、無記名小為替200円＋120円切手
●〒018-53　秋田県鹿角郡小坂街トキト24
和田　ひろみ
鷹：ギャグもシリアスもあるよ！　この本好きだな…

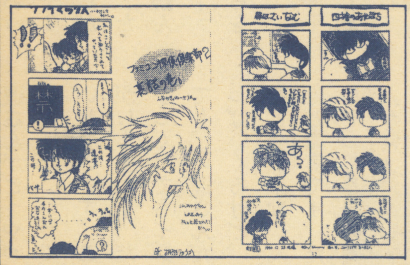
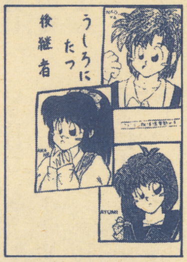

うしろにたつ後継者

●B 6判、コピー、24頁、無記名小為替100円＋175円切手
●〒583　大阪府藤井寺市青山1丁目3-32
原田方　木村　文
鷹：ファミ探は知らないけど面白かったよ！特に4コマ

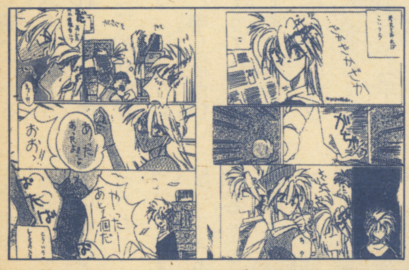

DORAGONQUEST4

●B 6判、コピー、32頁、フルカラー表紙、無記名小為替400円＋20円切手
●〒150　室蘭市白鳥台2丁目28-2
小山　昌子
鷹：中学最後る記念につくった本だそうで、がんばってね

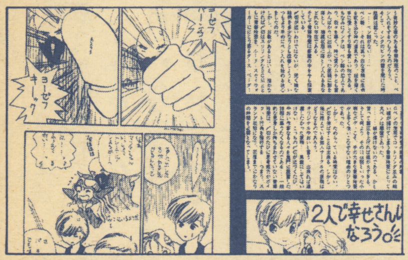

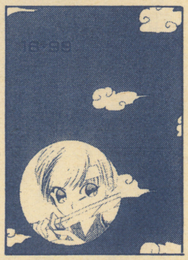

16・99

●A 5判、オフセット、28頁、無記名為替200円＋175円切手
●〒671-13　兵庫県揖保郡御津町釜屋223-6
佐野方　青華玲亜
鷹：キャラクターがシンプルでかわいいよねＦＦ２本だ！

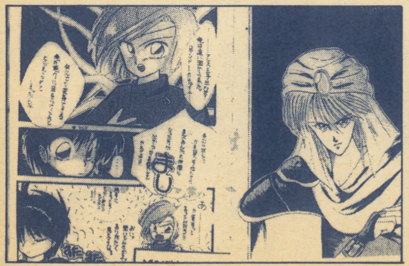
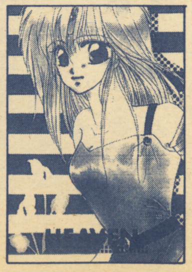

HEAVEN

●A 5判、オフセット、68頁、無記名小為替800円（送料込）
●〒150　東京都渋谷区神宮前5-19-2-200
大西方　津川美里
鷹：フルカラー表紙の15人のげストを呼んだすごい本

レターヴィレッチ

●3月号の尾上かいり様の続きだー！ 文通やサークル募集のページはイラストだけじゃなく文字ネタを使用可にした方がいいよね。えんぴつ書きだって可だよ。それにハガキそのまんまだとイラスト入れないといけないから文通内容くわしく書けないんだよね。3月号のMYポエムのバックのマーニャはえんぴつで濃く描いたんだよ。

大阪府／R・アイリン

鷹：さて、今回はえんぴつ描きについて書こうね。まず今回のゲーム紹介のタイトーチェイスHQとGBカントリーのRPG募集のイラストを見て下さい。カラーだと特に問題はないんだけど、白黒だとかなり濃くしないとはっきり出ない。今回の星原君のイラストはえんぴつで仕上げてもらったんだけど、うまく出るかな…それと、なぜえんぴつがダメか？ということについて付け足すと、えんぴつで描く人にかぎって色ぬりもえんぴつの線も薄いんです。えんぴつの時は、せめて色ぬりで明暗をはっきりさせること…これが載るコツですよ…たぶんね、それと文字のみというのは今の所、レイアウトが変わらないと無理なので、もう少し待ってね。

●この前ゲームボーイを買おうと思って店に行くと、男の子3人が立ち読みをしていた。しかたないのだ他の店へ…と思ったら彼らはGBカントリーを読んで「こいつら下手くそやなー」と笑っていた。私はこいつらを絶対許せない！

大阪府／小熊洋平

鷹：いわせておきゃいいんです。よ、投稿人がどれだけ苦労しているかは、しょせん投稿人達にしかわからないんです。心の貧しい人間にはなっちゃダメなんですよ（自分はどうなんだ）

●前号にマネはやめようってハガキがあったけど、それについて意見。たとえマネだったとしても載った時はすごく嬉しかったはずです。（初掲載なら特に…）そういう人達の気持ち判りますか？ もう少し温かい目で見ましょうよ。ね！

神奈川県／筑波迷子

鷹：すごい反響があったあのハガキも、それぞれ賛否両論で結論はまだ出そうにもない…でも社会なんてマネばかりの世の中だし（どこの世界でもさ…）いいんじゃないのかな…アイデアどろぼうもあるし（世間でね）ね。

●久々に投稿します。地球BKAさんのお便りを読んで思う所があったので書かせていただきます。絵が上手でたびたび掲載される人だと誰でもFCされますよね。そして、自分も常連になりたいから「常連さんがどうやって描いているか知りたい」って人も少なくないと思います。これって分る気がしますねー。だって本なんかがつくってもインフォメとかしても、常連さんだと申し込みがいっぱいくるけど、そうでない人だと全然来ないんです。悲しいけど事実です。だから、サークルやってる人や同人活動してる人が常連ばかりちゃほや（早くいえばひいき）したりするわけですね。私が今関っているサークルの人も「売れないから」と云う理由で人気のある人だけを残し、そうでない人を切ると云うことをしようとしてます。本を売りたい一心で常連ばかりをゲストに呼んで本を作っている人もたくさんいます。こんなことだと下手な人や無名な人は同人やサークル活動ができなくなってしまいます。私も無名の一人なのでやりにくいです。（インフォメしても全然来ない）とても悲しいです。

静岡県／望月翠

鷹：わかる…その気持ちって…すごくわかる。自分もその一人だし…サークル内の場合…例にうちのスラッシュを使いますが、つい一年前はペンも使ったことのないド素人…描き方を統一する事により（髪の毛の描き方やつむじの分かた…目の描き方とかね）なんとかものになったと思う…でも絵なんてものは、上手な人（なにをやるにしてもそうですが）の技術をいかにして盗むか…というのが本来の上達への道だと思う、実際業界でもそうだし…（まねとかじゃなくって…）まあ、みんなの意見も聞いてみないとね…特に常連さん（役立つと思うけど…）。

●尾上かいり様の発言のおかげでひとつ疑問がなくなった私ですがもう一つ知りたいことがあります。それはポイント制についてです。

神奈川県／基かゆ

鷹：うーん実は今、いろんな人に聞いてみて資料を作ってます…私もよく知らないんですが、文通やサークルで何回も載る人が出るのは、いそがしくて毎月どのサークルや人が出たか憶えてらんないせいでしょう。1月に何枚も載る人が出るのも、あまりの量の人とハガキに誰を載せたか忘れてしまうせいだと思う、今月はチェックしてやったから大丈夫だと思うけど…

☆ちょっと休憩して考えてほしいことがあります。みなさんにとっての投稿ってことについてですが…ちらっと何枚か来たハガキを読んで思ったんです。投稿して載る時のポイントによるいわゆる見返りのためか、純粋に絵を見てもらいたいからなのか、それともハガキで何か自分の気持ちを訴えるためなのか、どうなのだろうか、特に今のGBカントリーは、このままでいいのか？ と思うんですよ、ちょっと難しいかも…と思いますが考えてみて下さい。それと、ネタがない…という事をよく聞きますが、あたりまえだと思いますね。1年も何も変化なく同じ事をしてるんだから、周りが変化しなきゃ（つまり新しいソフトが出ないとネタがない…）それが今のGBカントリーなんじゃないのかな…（また鷹月が変な事言い始めやがったよ…）気にしないで下さい（気にしない訳ないだろ！ これだけ反感買うような文書いて！）すみません。でもハガキの裏みてるとどうしても考えてもらいたくて。

●ねーねー三手三様。聞いてくれます？ 去年の暮に初投稿して載ってしまった！ ふつつか者ですが…どなたか「スクリーントーン」なる物の使い方（はり方）を教えていただけないでしょうか。できれば昨年10月号の秋人さま！ 大ヒマだったらでいいんですが…もう1回、今度は「トーン教室」をやってもらえませんか？

千葉県／スコーピオン

鷹：どうなのかな…スクリーントーンはオレの分野じゃないから…ゴメンよ…ウチの天川は大まかに切って、はって、細い所を切って、つやとかけずって、おわり…だけど…。

●三手三様、私は今ひじょーに悲しい…なぜって、私と文通してて、私のサークルに入ってく

れてる子がいたんだけど、その子がサークルをやめなくてはいけなくなったんです。理由は学校にやめさせられてしまったといいます。先生達からみれば"そんなことやってるヒマがあったら勉強しろ"みたいに思っているんだと思う。でもなんでそんな見方をするのか私にはわからない。そういう考えを持っている人達がいるのはすごく残念です。こっちの意見も聞かずに一方的にやめさせられるのかわからないけど…どっちにしても、やっぱりそういうのって私達子供にはわからない。
PS・Mちゃん勝手にこんなこと書いてごめんね。

CAT奈緒って多賀暁子

鷹：Mさんは高校生だったのかな？ でもどうしてやめさせなくてはならないのか…というほうが問題じゃないのかな…学校をやめるということは人生の上でもメンドーな方にひびくからね…軽々しく（？）やめさせたのならその学校はかなりひどいんじゃない？ 私立なのかな…たぶん先生の意見としては、学校で遊ばれる事が気にくわないんじゃないのかな…オレの高校の時がそうだったからな…男子校だったから「てやんでーこちとら迷惑かけとらんぜよ」（うそつけ！）で通ってたけど…

●冬休みの終り頃、今までに買ったGBを読みました。買い始めてから2年間、色々なことが起きました。"セガラン"の担当が変る。"ゲーマーズルーム"の担当が突然退職…そして"セガラン"と"ゲーマーズルーム"がくっついて"GBカントリー"になる。でも私にとって一番ショックなことが"あしとうサマ"と"みおりんサマ"がGBに投稿しなくなったことでした…私がGBにのめりこんだのはこのおふたかたのおかげなのです。始めて"あしとうサマ"と"みおりんサマ"のカラーイラストを見た時、すっごくカンドーしたのです。そして私も、この人達のようになりたい!!と思って投稿し始めたのでした。それなのに〜それなのにー、しくしく、これから先、GBはどのように変るのでしょうかね、三手三さん…。

私の宝物は1989年4月号のGB

鷹：…（どうしようか迷っている）…うーん…昔のことはよく知りませんが（すみません！）相当すごい人達なんですね、GBがどう変るかはわかんないです…ゼロから始めたいんだけどね…本当は…でもそうもいかないし…三手三どうなったかとかわかんないし…

☆というわけで終りますね、いろいろ反感買うような事も書いてしまいましたが…討論するかんじのが面白いでしょ…たぶん…みんなの素直な気持ちも大事にしたい鷹月こうじでした！

フリースペース

▲柏市／尾上たつき

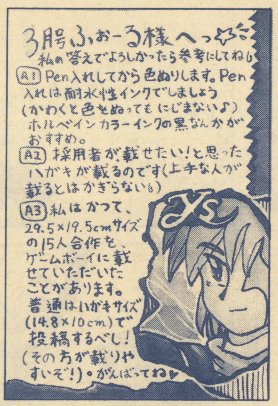

▲埼玉県／栗本たくみ

▲静岡県／萩坂一弥

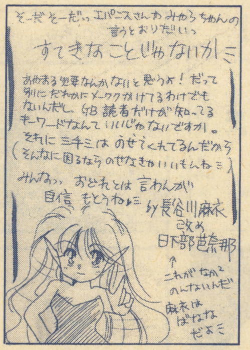

▲横浜市／長谷川麻衣は芭奈那

▲岐阜県／しみずまさみ

▲埼玉県／朝比奈理保

▲大阪府／時丸

▲埼玉県／テスラ・ワード

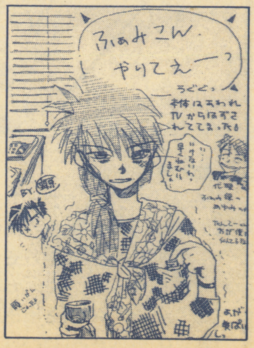

▲兵庫県／笠原弥介緒琵次郎直海

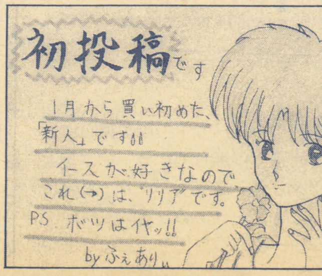

▲千葉県／ふぇあり

▲富山県／えとうはるか

▲埼玉県／望月あむ

笑ってお願い

▶文京区／バーニングポイント　ルドガーの顔が実にいい…と思うよ

▶静岡県／槙野英児　こ…このパロディ…もしやあれですね？

▶静岡県／美英内不離　やっぱり明日のためにそのピーツてやつか？

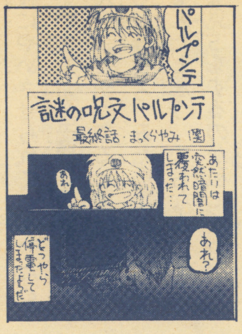

▶東京都／わらうまじん　モーツァルトを聞きながら描いてるの？

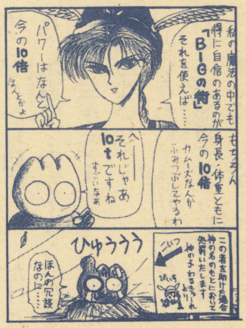

滋賀県／ふぁんかねいちゃん　PNが長くなったように思うのですが

▶兵庫県／めざましファン　これが届いた時丁度FFIIIのやり直しを

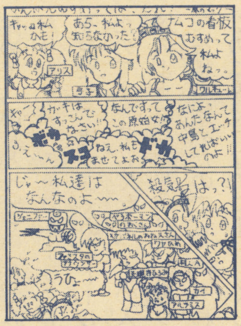

▶愛知県／風のマック　看板がたくさんあるんじゃないか？　ナムコは

▶長崎県／オルラキラー　これもしかしてイラストコーナー宛かな…

笑う門には4コママンガ

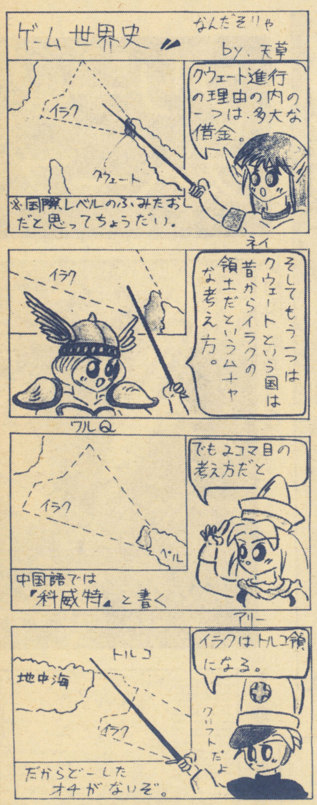

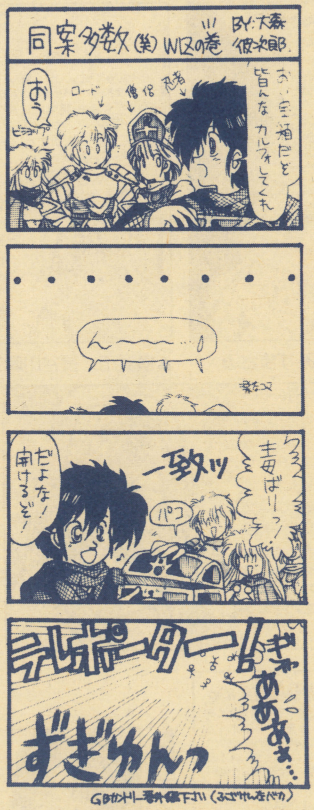

▲熊本県／天草
そして上の考え方だとアジア大陸は…いや…なんでもありません…とっても危ない発言になりそうだからね…就職がんばっておくんなまし！前回のマンガで数値を書き忘れた愚か者です…（大きさは原寸だよ）

▲？／アーク
先日やっとドラクエIVを買いました…仕事で中断している…今がちょうど第3章…ああ…早く帰って続きがしたいぜ…（ある人達同人誌んでムショーよやりたくなったんだよね先月で…）弁当はいいぜ！

▲東京都／サリナ
家にも来てた…しかし、こっちが取るとすぐ切るからよけいにいやらしい気がする…1日1回だけどね、受験生かどうかはわかんないけど…動きないけど先月の4コマよりはずっと面白いよね（笑ってくれよ）

▲山梨県／大森彼次郎
表紙についてはいろいろ文句も来たんだ…でもね、表紙担当三手三なんだよ…だから、入稿とセル画の上がりがすれ違い…やっぱ打ち合わせはやらなきゃいけないよね…というわけ。今回から復活してるでしょ

MYポエム

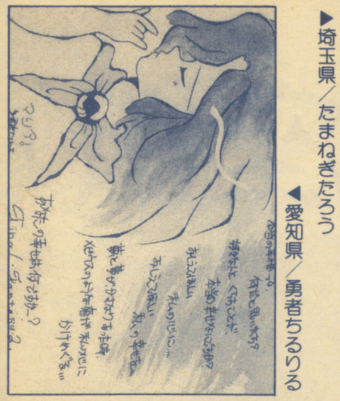

◀愛知県／勇者ちるりる

▶埼玉県／たまねぎたろう

▶札幌市／風馳カイ

◀山梨県／猫宮羽明

▶和歌山県／時苑改めしあさき裕太

◀千葉県／伊集院さん大好きっ子

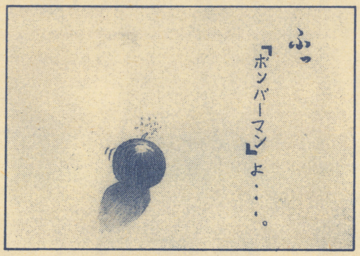

大分県／千嶋治之

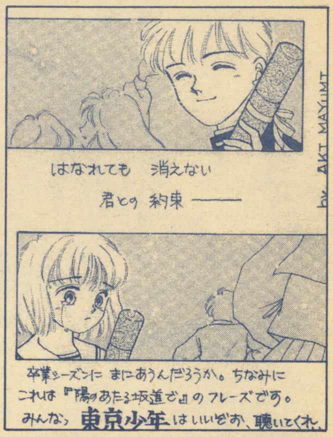

▶東京都／真弓明

読者から読者への伝言板

▲神奈川県／水羽とらら

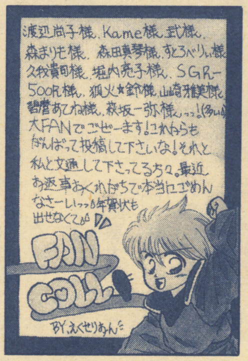

▲北海道／エクセリオン

▶北海道／戦部ようこは石井努♡

▶愛知県／凪里りの

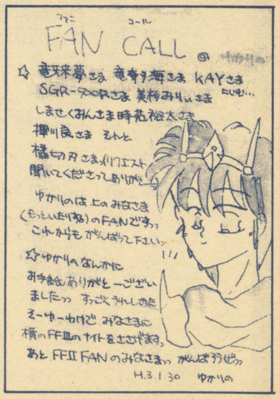

▲埼玉県／紫☆ゆかりの

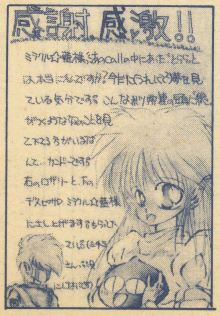

▲新潟県／あくりる

▲熊本県／響らいむ

▶大阪市／良弘くんだ!

▶旭川市／印度人

オリジナルRPGリプレイ・スタート予告

タイトル・国王の王座(仮)

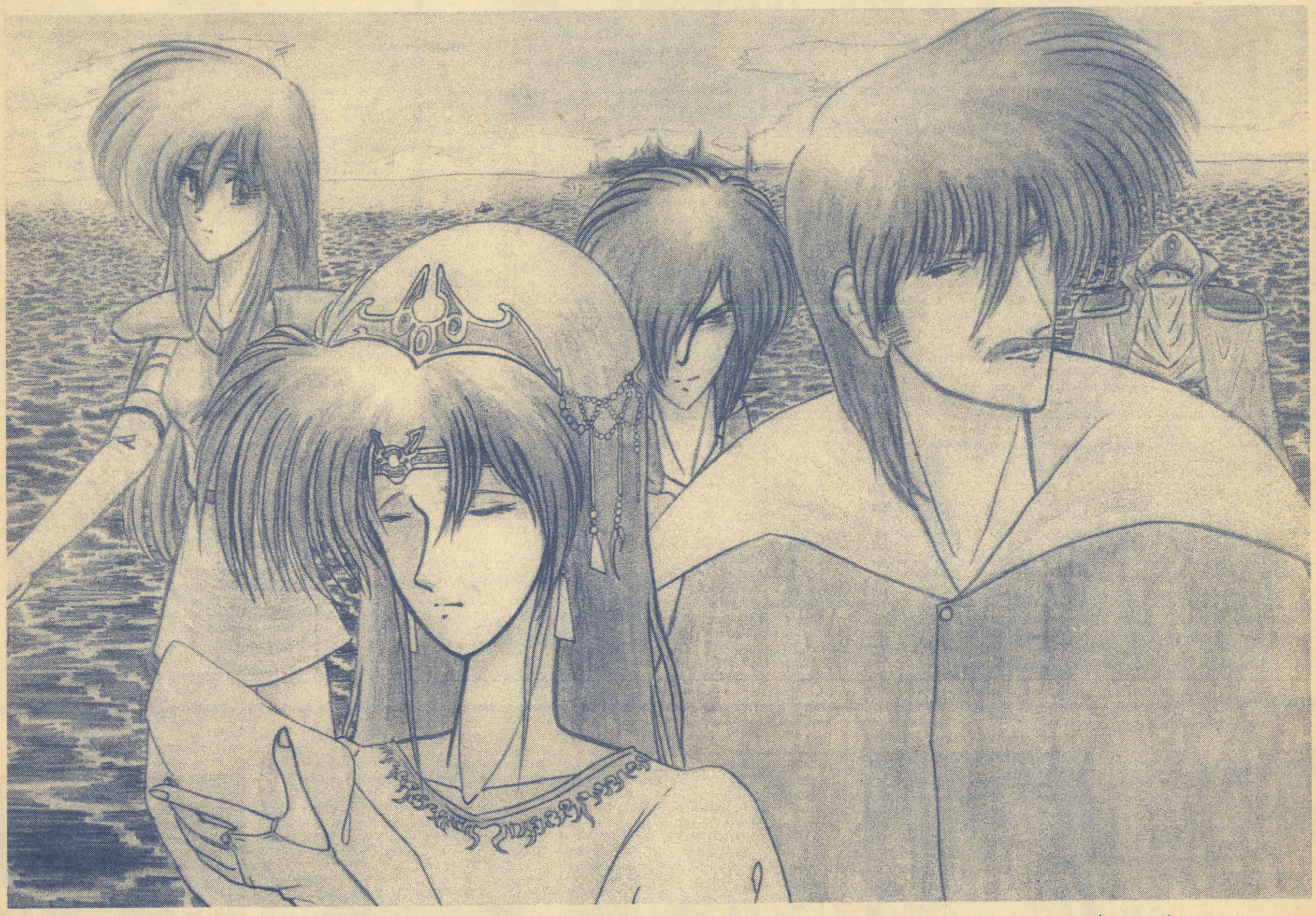

テーブルトークプレイヤー募集

オリジナルワールドとゲームシステムを使ったTRPGのリプレイの記事を書くので、プレイヤーを募集します。

プレイパワーアップ1月2ページ分なので、月に一度約1時間～3時間（説明の時間及び雑談も有りとして）ぐらいの参加が可能な方、場所は鷹月の自宅で行いますので、東京に近い人のほうが望ましいです。

応募方法はゲームボーイ編集部宛「プレイヤー募集係」まで、封書で送って下さい。封書の中には、自分のプロフィールなどを書いて自己主張をして下さい。それが選考の基準となります。締め切りは4月1日必着で採用者は後ほど御連絡いたします。

注意・この募集は電話では受け付けていませんので、編集部にはかけないで下さい。鷹月はバイトなので、たまにしか編集部にはいないので、あしからず。

プレイヤー達の活躍する舞台は

この島は他の大陸とはあまりにもかけ離れているため、孤立した1つの国を形成し、自給自足を行っている。魔法という存在はもはや必要としなかった。人々は自らの力により土地を開拓する喜びを見い出し、平和は続いていた。

神への信仰もまた、同じであった。神々の力を貸りずとも、人々は自らの知恵により、大抵の問題は解決できていたし、争いも少なかった。

しかし、それらも今までは昔の話であった。国王一家が突然消えてしまったその日からは…

新王が決定されてからの街の様子は、身分の違いによる貧富の差が生まれ、貧しい人々の住む所では、ギルドが結成され、街には盗賊がはびこるようになる…。国は各地の領主による独立国家の宣言により、いくつにも分断され、やがて争いが始まるようになった…。

そんな中で、一般人と呼ばれる人々の何人かは、国王一家の行方を捜すことを行い、すべての謎を解明しようとしていた。それがプレイヤーである。

次号よりスタート!!各コーナー募集のお知らせ

■さて、GBカントリーも今回で最終回です。それで次回から募集するものとポイント制の変更点をお知らせします。

●画匠の壁
イラストコーナーです。好きなゲームのイラストを思いっきり描いて下さいね！

●意気統合！
読者と読者が手を組んで、1枚の絵を完成させたものを募集します。

●話しを聞いて！
言いたい事なんかを思いっきり書いて下さいね。とにかくなんでもアリなのです。

●応援します
読者から読者へのメッセージを伝えるこのコーナー、気になるあの人に思いきって自分の気持ちを伝えよう！

●詩人の円卓
私のつくった詩を紹介するのコーナーです。自分の自信作をどしどし応募して下さい。

●導化師と呼んで！
ゲームのパロディとかギャグを4コママンガにして応募しょう！のコーナーです。サイズは下に描いたハガキを見て下さい。

●見習いです
まだ載ったことのない私にチャンスをくださいませ！そういうあなたのためのコーナー、自分の紹介を思い切ってやっちゃいましょう。一度も載ったことのない人のためだからね。

●マスターと世間話
自分の身近な出来事や言いたい事、悩み、質問などがありでしたら手紙を下さいね。文字だけのコーナーです。

●私と一杯いかが？
これをきっかけに友達もつくりましょう。文通コーナーだ！

●求ム！
これからつくるサークルにお誘いしたり、とにかく会員が欲しい！という人達のためのコーナーです。

●冒険談
自分達のつくった同人誌とかを紹介するコーナーです。本と紹介文を同封してお送り下さい。

●我が秘術をお見せしよう
自分が絵を描く時のコツやなにかを募集します。ハガキと文の2種類を使って思いっきり書いてね。

☆ポイント制の変更点
まず呼び方がポイントからランクに変ります。そのほうがこちらとしてはやりやすいので…
そして、それぞれの達成分のポイントです。

★ランク　6
GBカントリー番外編

★ランク　12
2分の1ページ独占

★ランク　16
Gペンとスクリーントーン

★ランク　20
ゲームソフト　1本

…となります。最近のゲームソフトは1本の値が高くなりましたのでランクも高くなってしまいました。すみません。この変更は4月号までのハガキには適用されませんので、4月号で10ポイントたまった人はソフトももらえます。ランクはそれぞれ、イラスト、合作、詩、フリースペース、自己紹介、がランク2、手紙がランク1、となり、4コママンガと絵の書き方紹介がランク3、です。他のものはランクの対象とはなりません。

☆なくなったコーナーもありますが、まあ、いろいろな事情もありますし、ゴかんべんを…。

■シメのコトバ
アーッ終った―!!これでやっと新しいコーナーでやれる！わかんないんだよね前回三手三がどういうふうにやってたのか…とか、あと、ハガキの表の1枚1枚にきちんとコーナー名と名前と住所を書いておきましょうね。そうでないとボツになりますのね。手紙もね。

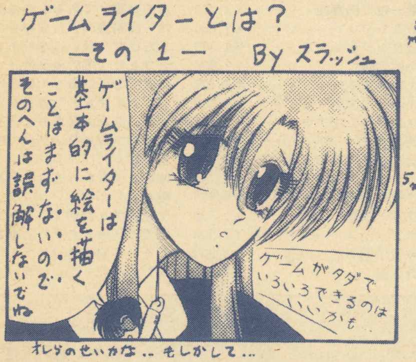

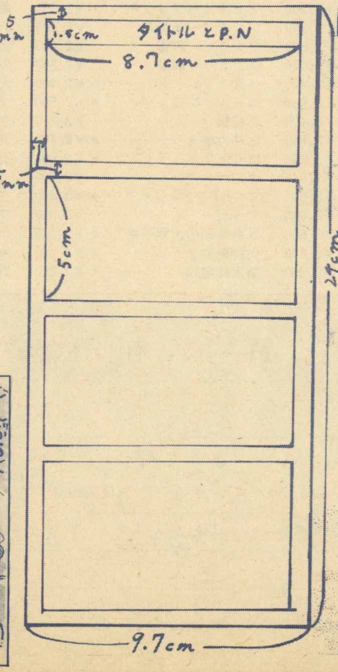

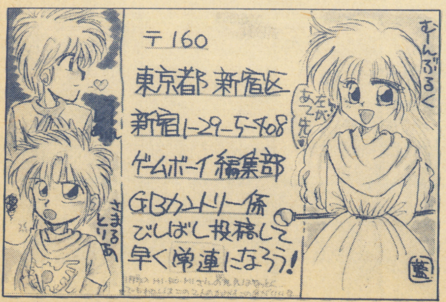

買取価格表（翌日現金発送）

★ 3月20日着まで値段は変わりません。
（パソコンソフト及び本体は多少変動します。）

★買取は5本以上に限らせていただきます。

★10本以上の場合通常買取価格に、さらに¥1,000プラスして送金します。

クレジット通信販売

①CDROMスペシャルセット　月々 **¥3,400**×48回
ROM₂本体＋ROMソフト3本（2本は選べます）＋コアグラフィックス＋PCソフト4本（2本は選べます）

●多少の内容の変更、追加、回数の変更は可能です。未成年者の申込はできませんので保護者の方よりTEL下さい。

MSX（本体・ソフト）通信販売

MSX2＋本体 ¥35,000より　詳しくはTELにて！
＜人気ソフト在庫多数＞

PCエンジン

ケース・説明書付に限る。
ケース割れ不可。

- アフターバーナー……¥2,500
- 1943改……¥3,000
- FIサーカス……¥3,800
- FIドリーム……¥2,600
- エアロブラスターズ……¥2,800
- おぼっちゃまくん……¥2,800
- カダッシュ……¥2,800
- かっとび宅配くん……¥3,000
- サイバーナイト……¥3,300
- シュビビンマン……¥2,000
- シュビビンマン2……¥2,800
- ジャッキーチェン……¥2,800
- スーパー桃太郎電鉄……¥3,500
- 関ヶ原……¥2,800
- ゼビウス……¥2,500
- ゼロヨンチャンプ……¥2,800
- ダライアスプラス……¥2,500
- チャンピオンレスラー……¥2,800
- テッドムーン……¥2,600
- TVスポーツフットボール……¥3,000
- どらぼっちゃん……¥2,400
- バーニングエンジェル……¥2,400
- バリバリ伝説……¥2,400
- パラソルスター……¥2,600
- ファイナルラップツイン……¥2,800
- ファイナルラップテニス……¥2,800
- ファイヤープロレスリング……¥3,800
- フォーメーションサッカー……¥3,200
- ボンバーマン……¥2,600
- 麻雀ウォーズ……¥2,200
- 麻雀学園……¥5,000
- 麻雀学園マイルド……¥3,000
- 麻雀悟空スペシャル……¥2,600
- メルヘンメイズ……¥2,500
- USAプロバスケット……¥2,200
- 遊々人生……¥2,000
- ラビオレプススペシャル……¥2,500
- ワールドスタジアム91……¥2,800
- 天の声2……¥1,000
- マルチタップ……¥1,000

CDROM

- アストラリウス……¥2,800
- イースI、II……¥4,200
- イースIII……¥3,500
- ヴァリスII……¥2,800
- ヴァリスIII……¥3,300
- うる星やつら……¥2,800
- クイズアベニュー……¥2,800
- コズミックファンタジー2……¥3,000
- 三国志……¥4,000
- 雀偵物語……¥2,500
- スーパー大戦略……¥2,400
- スーパーダライアス……¥2,800
- ダウンロード2……¥3,200
- 天外魔境……¥2,600
- バスティール……¥3,000
- パチ夫くん……¥4,000
- ファイティングストリート……¥2,000
- 北斗星の女……¥2,600
- マーダークラブ……¥2,600
- マスターオブモンスターズ……¥3,500
- 迷宮のエルフィーネ……¥2,000
- ラヴァルー……¥3,000
- ラストハルマゲドン……¥2,800
- らんま……¥2,500
- その他……TEL

メガドライブ

ケース・説明書付きに限る。

- アクシス……¥2,000
- アフターバーナーII……¥2,800
- アローフラッシュ……¥2,000
- アンビションオブシーザー……¥2,800
- エアダイバー……¥2,000
- エアロブラスターズ……¥2,400
- エレメンタルマスター……¥2,500
- 片山麻雀道場……¥3,000
- 究極タイガー……¥2,400
- グラナダ……¥2,400
- ゲイングランド……¥2,500
- コラムス……¥2,000
- 鮫！鮫！鮫！……¥2,400
- 斬一夜叉円舞曲……¥3,000
- ジノーグ……¥2,000
- ジョーモンタナフットボール……¥2,000
- スーパー大戦略……¥3,200
- スーパーモナコグランプリ……¥2,800
- スタークルーザー……¥2,200
- ストライダー飛龍……¥2,000
- 大魔界村……¥1,800
- ダライアスII……¥2,600
- ハードドライビン……¥2,600
- バーニングフォース……¥2,200
- バトルゴルファー唯……¥2,500
- バハムート戦記……¥2,800
- 魔物ハンター妖子……¥2,500
- リングサイドエンジェル……¥2,400
- レッスルボール……¥2,800
- ワールドカップサッカー……¥3,000
- その他……TEL

ゲームギア

ケース・説明書付きに限る。

- スーパーゴルフ……¥1,200
- パックマン……¥1,000
- ポップブレイカー……¥1,000
- その他……TEL

ゲームボーイ

ケース・説明書付きに限る。

- RTYPE……¥1,300
- アメリカ横断ウルトラクイズ……¥1,800
- アレサ……¥2,000
- ウィザードリー外伝……¥2,200
- FIスピリット……¥1,800
- FIボーイ……¥1,400
- FIレース……¥1,400
- おに……¥1,600
- 鬼ヶ島パチンコ店……¥1,200
- カプコンクイズ……¥1,600
- コントラ……¥1,300
- サガ……¥1,000
- サガ2……¥2,500
- スーパーマリオランド……¥1,200
- スーパー桃太郎電鉄……¥2,000
- 戦国忍者くん……¥1,400
- タイトーチェイスHQ……¥1,200
- ちびまるこちゃん……¥1,200
- ツインビーだ……¥1,200
- テトリス……¥1,000
- TMNT……¥1,800
- ドクターマリオ……¥1,200
- ドラえもん……¥1,500
- 熱血硬派くにおくん……¥1,800
- バブルボブル……¥1,600
- ベリウス……¥1,500
- ボンバーボーイ……¥1,500
- モンスターメーカー……¥1,600
- 役満……¥1,300
- ラクロアンヒーローズ……¥1,300
- レーダーミッション……¥1,200
- ロボコップ……¥1,500
- その他……TEL

スーパーファミコン

ケース・説明書付きに限る。

- F―ZERO……¥3,600
- グラディウスIII……¥2,800
- スーパーマリオワールド……¥2,500
- ダライアスツイン……¥3,500
- ファイナルファイト……¥3,600
- その他……TEL

ファミコン

箱なし―400円、説なし―400円但し箱があっても説明書がないものは箱・説なし扱いになります。
***印箱・説・附属品付きに限る。**

- 赤川次郎幽霊列車……*¥2,400
- 暴れん坊天狗……*¥2,000
- 井崎競馬必勝学……*¥3,000
- 井出名人実戦麻雀2……*¥3,500
- ウィナーズカップ……*¥2,500
- SDガンダム3……*¥2,800
- FIレース……¥1,400
- AD&Dヒーローオブランス……*¥2,800
- AD&Dヒルズファー……*¥3,000
- オセロ……*¥2,400
- 勝馬伝説……*¥2,600
- 川のぬし釣り……*¥3,000
- 京都財テク殺人事件……*¥2,500
- ギャラガ……¥2,000
- クォーターバックスクランブル……*¥2,600
- グレムリン2……*¥2,600
- ゲートイン……*¥2,800
- 甲子園……*¥2,800
- ゴルフ……¥1,500
- サンサーラナーガ……*¥2,800
- サンリオカーニバル……*¥1,600
- ジャッキーチェン……*¥2,500
- じゅうべえくえすと……*¥2,500
- スーパースタープロレスリング……*¥2,500
- スーパーチャイニーズ3……*¥3,000
- スーパーマリオ3……¥3,000
- スーパーラクビー……*¥2,800
- タイトーグランプリ……*¥2,500
- 谷川将棋指南3……*¥3,200
- 大航海時代……¥5,000
- 大戦略……*¥3,000
- ダウンタウン熱血物語……*¥2,500
- ダウンタウン熱血行進曲……*¥3,500
- ダブルドラゴン3……*¥2,800
- ツインビー……¥1,500
- ツインビー3……*¥2,200
- TMNT……*¥2,600
- テクモボウル……*¥3,000
- テクモワールドサッカー……*¥2,500
- テトリス……¥2,500
- トップガン……¥2,000
- トップガン2……¥2,500
- ドクターマリオ……*¥2,500
- ドラえもん……¥1,600
- ナイトガンダム物語……*¥2,500
- 中島悟FIヒーロー……*¥2,800
- ナムコクラシック……*¥2,800
- 虹のシルクロード……*¥3,000
- 熱血高校ドッジボール……*¥2,800
- 熱血高校サッカー編……*¥3,000
- バーディーラッシュ……*¥2,600
- 爆笑人生劇場II……*¥3,200
- バトルフリート……*¥3,000
- パーマン……¥2,000
- バチ夫くん3……*¥3,500
- パリダカールラリーSP……*¥2,500
- パロディウスだ……*¥2,500
- パワーサッカー……*¥2,000
- 必殺仕事人……*¥2,800
- ファイティングゴルフ……*¥2,400
- ファイナルラップ……*¥3,000
- ファミスタ91……*¥2,000
- ファミリーサーキット……¥2,700
- ファミリージョッキー……¥2,700
- ファミリーテニス……¥2,500
- ファミリー麻雀……¥2,000
- ファミリー麻雀2……¥2,200
- ベストプレー90……*¥2,400
- ホールインワン……*¥2,500
- 本将棋……¥2,200
- 北斗の拳4……*¥2,400
- ぼくドラキュラくん……*¥2,500
- ボンバーマン……¥2,000
- マイトアンドマジック……*¥3,000
- マッピー……¥2,000
- 水島新司の大甲子園……*¥3,000
- 女神転生2……*¥3,000
- 桃太郎電鉄……*¥3,000
- 森田将棋……*¥2,600
- ロードファイター……¥1,500
- ロードランナー……¥1,500
- ロックマン……¥3,000
- ロックマン2……¥2,000
- ロックマン3……*¥2,600
- ワイワイワールド2……*¥2,000
- ワギャンランド……*¥2,200
- ワギャンランド2……*¥2,000
- その他……TEL

パソコンソフト

ケース・説明書付きに限る。

MSX2

- アンジェラス……¥1,800
- SDスナッチャー……¥2,800
- FIスピリット……¥2,000
- FMパック……¥3,500
- エメラルドドラゴン……¥2,800
- ぎゃんぶらあ自己中心派……¥1,800
- ぎゃんぶらあ自己中心派2……¥2,000
- 銀河英雄伝説II……¥3,200
- 激突ペナントレース2……¥2,000
- サーク……¥3,000
- スナッチャー……¥2,800
- 大航海時代……¥3,000
- ドラゴンナイトII……¥2,800
- パロディウス……¥2,200
- 麻雀刺客……¥2,500
- 麻雀刺客外伝花のももこ組……¥3,000
- 魔導物語……¥3,000
- ランペルール……¥3,000
- ロードス島戦記……¥2,400

PC98（5インチ/3.5インチ）

- アルシャーク……¥3,300
- インペリアルフォース……¥3,000
- ウィザードリーV……¥3,500
- ウルティマV……¥3,000
- A列車でいこうIII……¥3,500
- F15ストライクイーグルII……¥3,300
- エメラルドドラゴン……¥3,000
- 黄金の羅針盤……¥3,000
- 銀河英雄伝説II……¥3,500
- サークII……¥3,000
- サイレントメビウス……¥3,200
- 斬一夜叉円舞曲……¥3,200
- シムシティ……¥3,000
- 続ダンジョンマスター……¥4,800
- 大航海時代……¥3,500
- 大戦略III'90……¥3,800
- 大戦略III'90パワーアップキット……¥1,500
- ダンジョンマスター……¥3,000
- 天と地と……¥3,000
- 遥かなるオーガスタ……¥4,000
- プリンスオブペルシャ……¥3,200
- フライ上巻……¥2,800
- フライ下巻……¥3,500
- ポピュラス……¥3,500
- 麻雀悟空天笠への道……¥3,200
- 野球道2……¥3,000
- 46億年物語……¥3,000

PC88

- 銀河英雄伝説II……¥2,800
- サークII……¥3,000
- ダイナソア……¥2,800
- 信長の野望戦国風雲録……¥3,300

X68K

- FZ戦記アクシス……¥2,400
- シムシティー……¥2,500
- ソルフィース……¥2,600
- ナイアス……¥2,500
- プリンスオブペルシャ……¥2,500
- ポピュラス……¥2,400
- RYU……¥3,000

CD

ニューミュージック系人気作は高価買取。（定価の30%～40%）ゲームミュージックも可。蓋・ケースともキズのないものに限る。CDは10本以上＋1,000のカウント外です。

本体

箱・マニュアル等全部付の場合。

- スーパーファミコン……¥20,000
- ファミコン……¥6,000
- PCエンジン……¥8,000
- コアグラフィックス……¥9,000
- PCCDROM……¥25,000
- PCエンジンGT……¥20,000
- メガドライブ……¥6,500
- ゲームギア……¥9,000
- TVチューナー（ゲームギア）……¥4,500
- TVチューナー（PCGT）……¥5,000
- ゲームボーイ……¥6,000
- FIXD、AIF……¥13,000
- AIFX、PHC70FD……¥14,000
- AIWX、FIXDJ……¥16,000
- AIWSX、FIXV……¥20,000
- AIST……¥30,000
- MSX用モニター、プリンター……TEL

注意事項

汚れているもの、ラベルはがれ、名前等書いてあるものは買取不可箱・説明書のきたないものは減額またはなし扱いになります。同じソフトは1本のみ受付ます。条件に違反しているものは買取も返送もできませんので送らないでください。商品の発送および送料は原則として到着日の翌日です（休業日を除く）パソコンソフト及び本体類を送られる方はTELで確認後お送りください。ソフトによっては受付を締切ることがありますのでご了承ください。条件に違反している場合は着払いにて返却させていただくことがあります。

〒230 横浜市鶴見区鶴見中央5-10-23

ファミリーメイト

TEL. 045(505)2165

電話受付▶月・火・木・金 14時～19時30分

送り方と注意

●申込書にはっきり記入し、郵便小包か、宅急便で送って下さい。（控えはとっておいてね。）●20才未満の方は保護者の方と名前と印をお願いします。●業者の方高価買取いたします。

※買取りの場合、送金手数料として400円マイナスさせていただきます。

買取申込書

ゲームボーイ4月号

フリガナ
名前　　　　才　　保護者名　　　　印

住所（〒　　）　　電話

ソフト名	ねだん	ソフト名	ねだん	ソフト名	ねだん

ゲームボーイ

GB 読者プレゼント

2分の壁を破ったぞ!! 某ゲーム雑誌に写真送ろうかなぁ、と思う今日此頃です

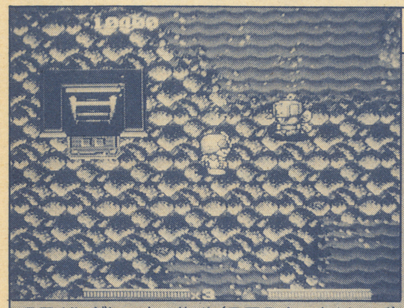

SDザ・グレートバトル(SFCカートリッジ)
バンプレスト　3名様

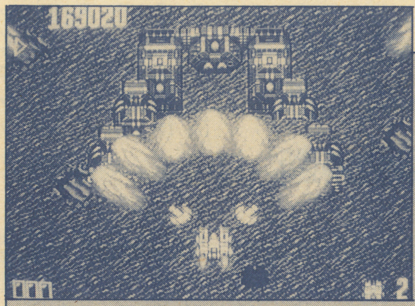

オーバーライド(Huカード)
データイースト　3名様

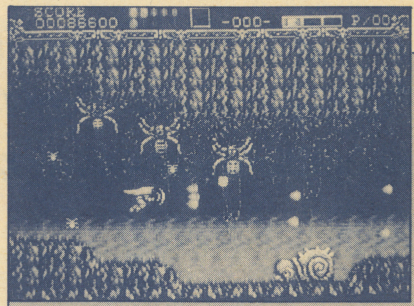

ジノーグ(MDカートリッジ)
メサイヤ(NCS)　3名様

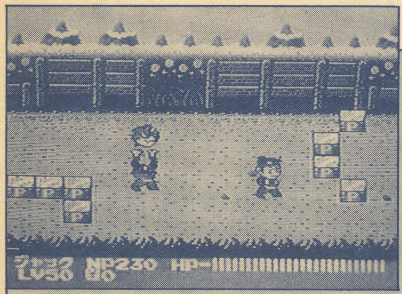

スーパーチャイニーズ3(FCカートリッジ)
カルチャーブレーン　3名様

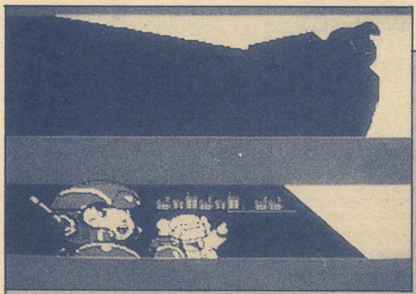

ワイワイワールド2(FCカートリッジ)
コナミ　3名様

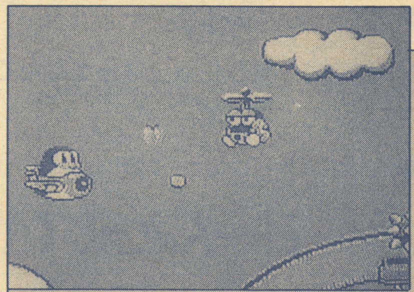

夢ペンギン物語(FCカートリッジ)
コナミ　3名様

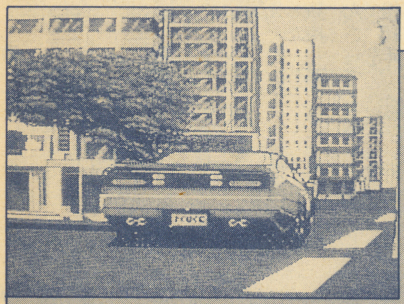

S.C.I(Huカード)
タイトー　3名様

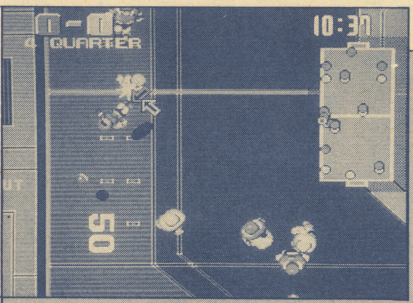

レッスルホール(MDカートリッジ)
ナムコ　3名様

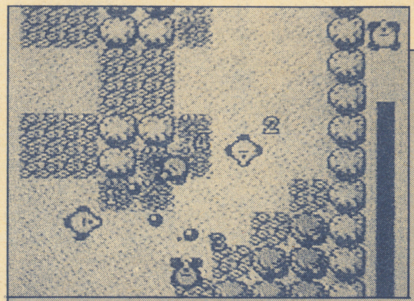

突撃ポンコツタンク(GBカートリッジ)
ハル研究所　3名様

★読者プレゼントに応募する人は、ハガキアンケートに答えて送ってネ!

発表は6月号で行います　**〆切は3月30日(消印有効)**

next issue

新ゼルダの伝説、ファイナルファンタジーⅣと大作が控え、増々快調に飛ばすSFC。次号はBIG RUN、ウルトラマン、DARIUS TWINの3作を徹底紹介。またイースⅢ、ポピュラス(PCエンジン)、スーパー桃太郎電鉄（ゲームボーイ）の話題の新作情報も大満載!!

2月号 読者プレゼント 当選者発表!!

●地獄・極楽丸
群馬県／川田康稔
新潟県／古屋芳臣
徳島県／八木英将
佐賀県／山村栄二
鹿児島県／関谷勝彦

●暴れん坊天狗
北海道／大石文也
岩手県／野山昌一
福島県／前川猛
鳥取県／沢口宏良
長崎県／近藤比呂

●ファミスタ'91
青森県／鶴岡由理子
栃木県／藤本真一
東京都／五十嵐俊夫
長崎県／荒川智彦
京都府／村上裕司

●チャンピオンレスラー
宮城県／小泉幸信
茨城県／平井史人
石川県／酒田政志
岐阜県／山岸義尚
福岡県／手塚禎裕

●ボンバーマン
千葉県／筒井晃利
神奈川県／佐々山健次
富山県／織田孝則
和歌山県／後藤道浩
大阪府／福沢淳一

●ワラビー!!
北海道／竹下みゆき
山形県／渡瀬益弘
愛媛県／今井貴之
広島県／中嶋洋志
大分県／谷口和義

●バブルゴースト
秋田県／浦辺清文
東京都／下荻祥香
静岡県／西田博征
大阪府／石崎真澄
宮崎県／長谷川弘明

●飛龍の拳外伝
秋田県／牧野泰雄
埼玉県／大関雅也
神奈川県／深谷省二
兵庫県／柳田誠路
岡山県／西村政敏

●スパルタンX
岩手県／菊地恒彦
栃木県／舟木伸和
新潟県／越野涼
東京都／辻美香子
山口県／橋本達也

GBから大募集

▶ゲームライター…………若干名

応募資格：高校生以上ならどなたでも。経験者優遇

待　　遇：要相談

●希望者はゲームボーイ☎03－226－0867　安藤まで

どーんと来てや!!

編集後記

●2年と3か月ぶりに風邪をひき、5年と8か月ぶりに吐いてしまった。今年の風邪はフセイン風邪といって、タチが悪いそうである。それにしても、他人のゲロは気持ち悪いが、自分の奴はまんざらでもない　Ⓗ

☎没後10年、生誕50年ということで、昨年の暮れは世の中ジョン・レノンだらけだった。"有名人の死"というものはとかくビジネスの対象になるもので、彼の場合も多くはそうであった。が、中には素晴らしい内容のモノもある。

そのひとつが「ジョン・レノンが見た日本」(小学館¥2950）というイラスト集。これはジョンが日本語を練習した時のノートを本にしたものだ。彼は日本語をローマ字とイラストで覚えようとしたらしく、彼のあたたかな視点とするどい観察力には改めて驚かされた。

想像してごらん　国境なんてないんだと…　そんな難しいことじゃない　殺したり死んだりする理由もなく、宗教さえもない　想像してごらん　すべての人々が平和な暮らしを送っていると…　中東で戦争が起こり、平和の大切さを考える今日この頃。Ⓐ

♥暖かくなってきたね。なんかこう、わけもなく嬉しいね。あと一か月ぐらいしたらもっと暖かくなって、授業中とか思わずコックリコックリしちゃうんだよねえ。

そういえば、高校時代、試験中（英語）に寝ちゃって、目が覚めたら答案用紙に0点って書かれてた奴がいた。そう、それは私です…。いやあ、冗談好きの先生で良かった。田口先生、今でも元気にギャグとばしてるかなあ。おっと、ノスタルジックな気分になっちまった。さ、原稿、原稿、原…コックリコックリ…。Ⓚ

●ああ、ついにこれを書く日が来た。今年はコミケに参加できないが、行きたいな…取材でさ。みんなにもコミケという場所がどんなものか話したいし。最近DQⅣとFFⅢをやりはじめた鷹月はのんびり屋でしょうか？　最近徹夜と泊まりが多い。㊟鷹

☆最近、私が凝ってるのは、ボンバーマンとテーマつきしりとり。これを始めるともう止まらない。ⓀとⓎと三人で今日も徹夜、明日も徹夜。そして陽も高くなった頃家に帰ると、待ちくたびれて部屋を荒らし放題にした愛猫・銀河に「遅いじゃん」と怒られる。私って何？　どらこ

少年
ガンガン
日本一元気な少年マンガ誌。
月刊
かげ
••••月刊少年「ガンガン」••••
おおっ! 遂にあのドラクエのエニックスから月刊少年マンガ誌の登場だっ。その名は「ガンガン」。本格派ドラクエコミック「ドラゴンクエスト列伝・ロトの紋章」や笑いの王様「ドラゴンクエスト4コママンガ劇場」をはじめ、読めば元気わくパワフル連載がぎっしり!! さらに日本一早いドラクエV情報や、なんとドラクエV(これはすげえ)プレゼントなどの夢と希望のアドベンチャー企画を満載!! 3月12日「月刊ガンガン」創刊日を忘れるなよ!!
3月12日(火)創刊!!
豪華執筆陣/藤原カムイ★川又千秋★武論尊★高橋三千綱★牛次郎★矢追純一
峰岸とおる★すずや那智★柴田亜美★のだしげる★渡辺道明★増田晴彦★こやま拓★西岡たかし★松本春彦★暴竜力
(順不同)
株式会社 エニックス 出版局
編集 〒160 東京都新宿区西新宿7-3-4仁杉ビル4F TEL03(3369)8978
営業 〒160 東京都新宿区西新宿7-5-25西新宿木村屋ビル5F TEL03(3369)8982

欲しいソフトがひと目でわかる!?

'91・SFC

'91スーパーファミコンお買い得チェック

お買い得チェック

そろそろラインナップも充実してきたかな?って感じのスーファミ。でもでも、まだ本体を買えなくて困っている人も、いる。しかし案ずるな、全国1000万のゲーマー(推定)よ〃いつか買える日もやってくる。それまでに、これを見て狙いを絞るのじゃ。

スーパーマリオワールド

F-ZERO(エフ-ゼロ)

ボンバザル

ポピュラス

アクトレイザー

パイロットウィングス

グラディウスIII

ファイナルファイト

SDグレイトバトル新たなる挑戦

ジャンボ尾崎のホールインワン

チェック表のみかた

■グラフィック■グラフィックの美しさ、動きの良さ、演出の妙、などを総合して評価。満点は10点、以下同じ。

■サウンド■スーファミのPCMを生かした、スーファミならではのサウンドかどうかなど、効果音の良し悪しのポイント。

■前向きさ■斬新なゲーム性や、他には見られない着眼点、挑戦心など、向上心が見られるものかどうかのポイント。

■持続性■RPGとACGだと少し不公平にはなるけど、いかに長く遊べるゲームかという点を評価する。

■お買い得度■そのものズバリ、その作品を買っておトクかどうか。ただし、GB編集部の独断であることを忘れないように。

スーパーマリオワールド

スーファミと同時に発売された、記念すべきタイトル。すでにシリーズ第5弾、ファミコンの大ヒットを仕掛けたタイトルだけに、あっと驚く巨大キャラ、変化に富んだステージの数々、これぞスーファミのソフトと、全ソフトのなかでも胸を張って断言できる、つまりは名作。ACGだけに得手不得手によって評価は分かれるところだけど、できる限り親切に作られているので、ACG初心者でもクリアできそう。グラフィック、サウンド、ゲーム性がうまくマッチ。新キャラのヨッシーも良い。

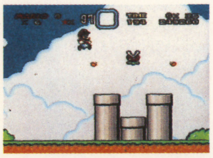

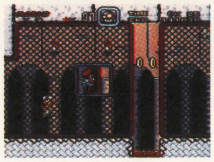

10	7	7	9	9	CHECK!!

F-ZERO(エフ-ゼロ)

スーパーマリオワールドと同じく、スーファミと同時発売のタイトル。グラフィック、サウンドともに申し分ないが、なによりも評価したいのは他のレーシングゲーム(業務用も含む)と比べても、おそらく最高水準であろう爽快このうえないスピード感! 時速450キロの世界に偽りなし。

加えて、ジャンプ台や、車をひきよせるマグネットなどの巧妙なシカケもユニーク。だが、少し蛇足の感もある。何よりも許せないのは、コンピューター車のイカサマ走行。自分の記録を延ばすことが好きな人なら、絶対にオススメ。

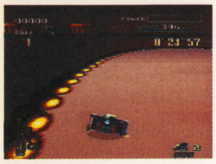

9	7	5	8	10	CHECK!!

ボンバザル

スーファミ史上初のク○ゲーという言われかたもするが、それはかなり強引な意見。パズル的な要素が強いので、長く遊べるし、ゲーム性だって決して捨てたものではない。ただ、これぞスーファミ! という熱をユーザーが求めているなかでは、あまりにも普通すぎたゲームだということは否定できない。できることなら、もっと多くの時間をかけて、よりゲーム性の深いものに仕上げて欲しかった。ただ、これは私見ではあるけど、よほどの必殺ネタがない限り、スーファミにパズルっぽいソフトは必要ないとも思う。

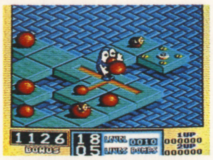

5	7	6	7	6	CHECK!!

ポピュラス

パソコン版で話題にのぼったので、いざスーファミ版が発売されても、それほどの斬新さは感じられなかった。ここでは、面白いゲームだしお買い得ということを前提に、不満だけを言わせてもらおう。

まず、まったくと言っていいほどに同じことを繰り返すというゲーム性が、慣れてくると面白くもなんともない。とくに地面を上げ下げして整地をするという作業。ハルマゲドン、地震、洪水といった神の魔法も、視覚的効果が今ひとつ、悪く言えばチョロイ。ゲーム性はいいとして、視覚的効果は高めて欲しかった。

8	10	8	6	6	CHECK!!

■構成／平田洋

グラディウスIII

正直なところ、グラディウスには多少、ウンザリしていた。グラフィックの強化、コナミのお家芸、ナイスなサウンド。たしかにスーファミ向けのタイトルで、実際にプレイしてみると、このゲームの面白さはウンザリ感を忘却させる。ゲームの難易度をかなりこまかく設定できる点は、ここにある10タイトルのなかで、もっとも親切だろう。問題点が残るとすれば、STG好きか嫌いかということだけで、まったく名作。さまざまな設定でプレイできるので、持続性も高い。STG嫌いの私だが、素直に脱帽しよう。

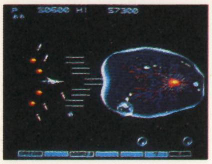

9	8	6	9	9	CHECK!!

パイロットウィングス

マリオのプロデューサーである宮本氏いわく、この作品はゲームというより、よくできたシミュレーターだとか。これは見事にマトを射た言葉で、個人的にもこの意見には賛同したい。かといって、決して悪い意味ではなく、それほどにスカイスポーツというものをリアルに再現している、と取って欲しい。実際にスカイダイビングをやった訳でもないので、説得力には欠けてしまうが。まあ、スーファミの持つ可能性と方向性について、ひとつの道を示しているソフトとして、評価は高い。もちろん、内容も良いのだ。

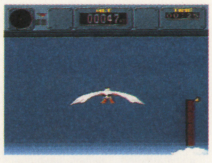

7	8	10	7	9	CHECK!!

アクトレイザー

エニックスという、会社というよりはDCブランドのような響きを持つメーカーのソフトだけに、ユーザーとしての期待は雲の上にあった。ゆえに、意外と普通のゲームに見えてしまうというデメリットがある。とはいえ、ACGとSLGの調和を狙ったゲーム性は、決して否定されるものではないし、ACGのパートだけを見ても、水準以上のデキ。ACGパートだけをプレイできるモードが準備されているのも親切だし。問題は、SLGモードの内容が、いまひとつ浅いこと。意欲作として、高く評価したい。

8	8	7	9	7	CHECK!!

ジャンボ尾崎のホールインワン

ゴルフゲームについては、あえて評価する必要はないかもしれない。ので、これはゴルフゲームファンに対しての評論とさせてもらおう。

まず、これといった新システムがあるわけではないので、非常にとっつきやすい。慣れるまで、風の影響やボールのクセにとまどうのも、いつものことだから心配はない。注目したいのは、グリーン上でのパットは、芝目ではなくグリーンの起伏から読み取り、パッティングするということ。全体的にごく普通の、安心してプレイできるタイトルだ。コースが18というのが残念。

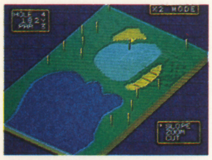

9	8	4	5	8	CHECK!!

SDグレイトバトル新たなる挑戦

おそらく、ここで好意的に書いても「ウソだ!」と言われてしまうと思うので、率直に、心を鬼にして意見しよう。今日まで「キャラクター（色モノ）ゲームに名作少なし」と言われてきたのに、なぜ拍車をかけるような作品に仕上げたのか。その名言(!?)があるだけに、水準を超えた作品にしなければ、クOゲーのレッテルは容易に貼られてしまう。ゲーム性はまずまずだし、決してクOゲーではない。が、あまりにあたりまえ過ぎるし底が浅すぎる。ひととおりプレイして飽きるようなゲームは、私は欲しくないのだ。

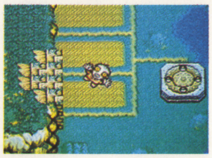

4	3	4	5	7	CHECK!!

ファイナルファイト

スーファミというハードの限界なのか、プログラミングという技術点での問題なのかはさて置いて、いちどに出現する敵キャラの数が減ったことで、業務用よりも難易度はかなり低い。ゆえに、業務用ファンからの不満の声も高いが、格闘モノACGとしての完成度は、評価されても良いはず。もともと難しめのゲームだっただけに、個人的には難易度の低下を喜んでいるし。このさい、業務用の感覚を捨てて、家庭用ゲームとしての「ファイナルファイト」を受け入れて欲しい。業務用ファンへの意見だな、こりゃ。

7	6	6	7	7	CHECK!!

HAL研究所／発売中／￥8900／SFCカセット

SFC待望のゴルフ。さあ攻略だ

痛快な

ドライバーショット、精妙なアプローチショット。ときには豪快に、ときには細心の注意を。そんなゴルフのダイゴ味を、SFCでタンノーさせる感動のタイトル!!

HOLE1 403Y Par4

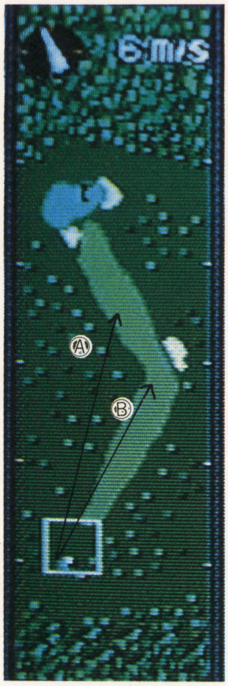

最初からけっこう難しめのレイアウトになっている。ドッグレッグのフェアウエイ。追い風が吹いていれば、林をショートカットして距離をかせぎたい(A)が、それ以外の場合には刻んでいったほうがいい(B)。グリーンの手前は傾斜がきついので、奥にのせよう。

安全策なら、刻んでいこう

▲グリーンの手前はかなりの傾斜がある

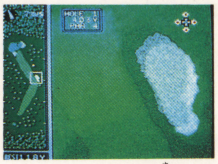

▲フェアウエイの曲がっているところにあるバンカーがこわい

HOLE2 351Y Par4

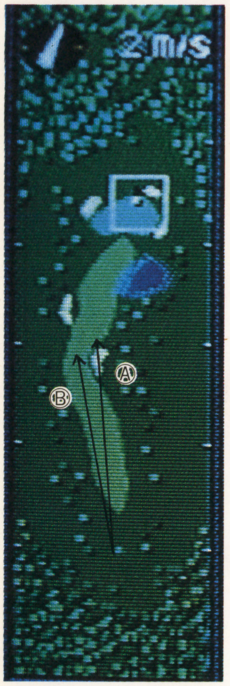

よほどの向かい風が吹いていないかぎりは、Aのようにバンカー越えのショットでOK。向かい風が恐ければ、安全策としてBのコースを狙おう。351ヤードと短めのミドルホールなので、2打目で確実にグリーンへ。そこから1パットでカップイン。バーディを狙え。

追い風に乗せてバンカー越え

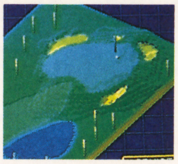

▲グリーンは小高い山のよう。中央にボールをのせろ

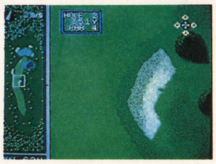

▲200Yあたりにあるバンカーは、簡単に越していけそう

HOLE3 519Y Par5

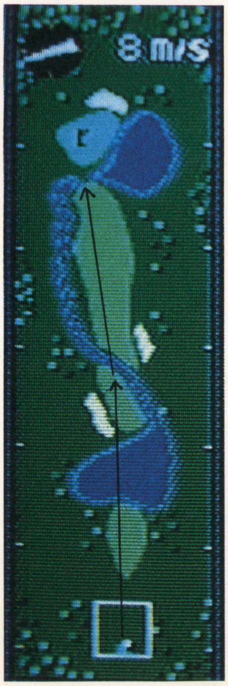

バーディを獲るためには、1打目で池越えを狙おう。そのときには、池を越えたボールが先の小川に飛びこまないように力加減と落とし場所を考えて。2打目も池と小川に要注意。池の手前のフェアウエイに2打目を打って、少し遠いけど3打目でグリーンオンだ。

中央のフェアウエイを捕えろ

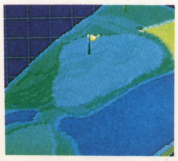

▲中央にのせるよりも、少し手前にのせたほうがいい

▲離れ小島のようなフェアウエイにボールを止めるのがポイント

HOLE4 182Y Par3

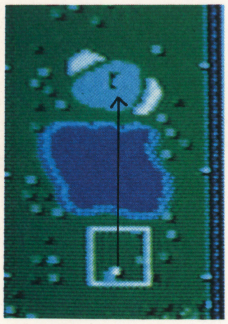

▲全体的になめらかな傾斜。どこにのせてもパットは簡単だ

風に注意して、確実に池を越せるクラブを選ぼう。無理に狙うより、池に落ちてしまう危険を避けて、安全なショットで攻めろ。

プラクティスを活用すべし

ホール、風の強さ、風向きを自由に選んで練習できるプラクティスモードは、プレイヤーの頼もしい味方だ。各クラブの特性やフック、スライスの使い分けなど、いろいろな知識やテクを、このモードで確認しよう。

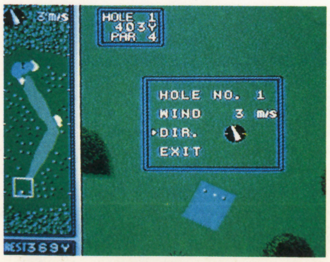

▲各ホールの攻略法は、ジャンボがじきじきに教えてくれるしね!

©HAL LABORATORY

HOLE5 417Y Par4

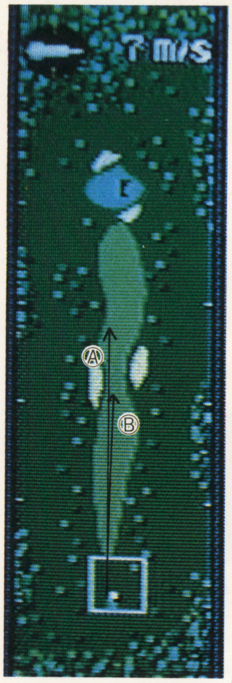

バーディのためには1打目で距離が欲しい。といっても、横からの風が強くて、うまくフェアウエイを狙えそうにない場合は、Bのようにバンカーにつかまらないところに刻むべきだ。2打目は、グリーン手前のガードバンカーにつかまらないよう、しっかり打とう。

真っすぐなショットでいこう

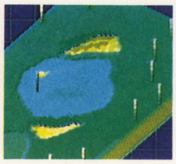

▲グリーンの中央部は高く盛りあがっているぞ

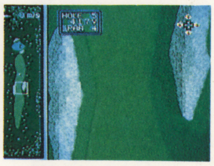

▲狭い200Y付近のフェアウエイ。このすき間を狙っていくのだ

HOLE6 374Y Par4

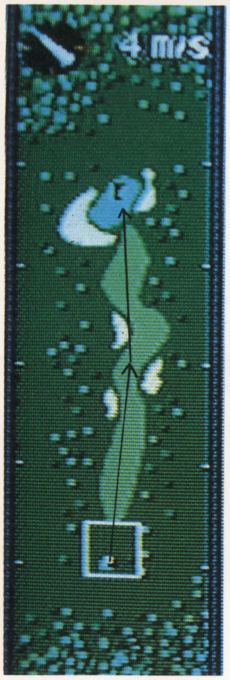

200Y付近にあるバンカーがクセ者。できれば手前のふたつは越しておきたいところだけど、横からの風が強かったりする場合には、堅実にフェアウエイをキープすることだけを考えよう。第2打も、バンカーに注意。左のバンカーにつかまってしまいがちだぞ。

トリプルバンカーが恐いのだ

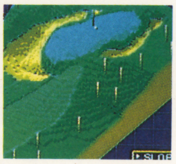

▲グリーンの左下に注意！ バンカーに続く坂道だ

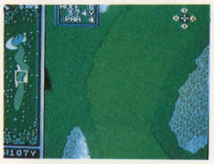

▲うまくバンカーをかいくぐってフェアウエイを捕えろ！

HOLE7 518Y Par5

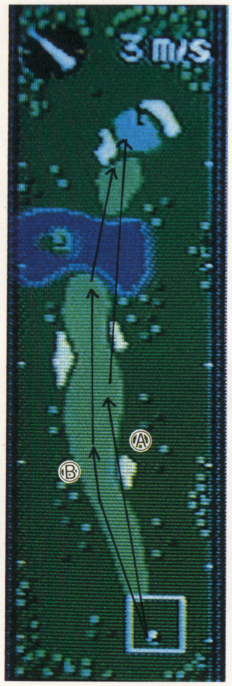

右後方から追い風が吹いてくれていれば、バンカー越えのショット(A)で2オンも狙える。それ以外ならBのように、フェアウエイに沿って曲げていくのがベター。この場合だと池越えはキツイから、手がたく刻んでいこう。3オン1パットでバーディを獲れれば合格。

基本は3オン1パットだぞ

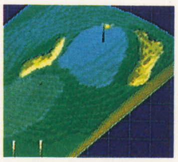

▲グリーンにのせるときは、なるべく左のほうを狙え

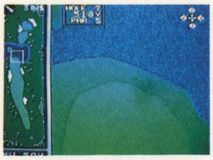

▲第2打で池越えを狙いたい。そうすれば、イーグルも獲れるぞ

打ちっぱなしでショットを磨け!!

プラクティスモードで19番ホールを選ぶと、グリーンもなにもない打ちっぱなし用のホールが登場する。このホールなら、思うぞんぶんショットのタイミングを練習できるはず。ぜひとも活用しよう。

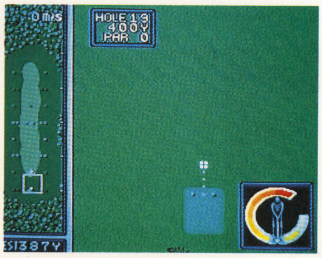

▲あちこちに立っている木は、ボールの曲がり具合いや飛距離の目安になる

ラフは10%、バンカーは50%の負荷

ラフ、バンカーからのショットは、フェアウエイから打つときよりも飛距離が短い。基本的には、ラフはフェアウエイから打ったときよりも10%ほど短い飛距離、バンカーはなんと50%も短くなるのだ。覚えておこう。

▲弾道が低かったり、力が弱かったりすると、バンカーからは出られない

HOLE8 355Y Par4

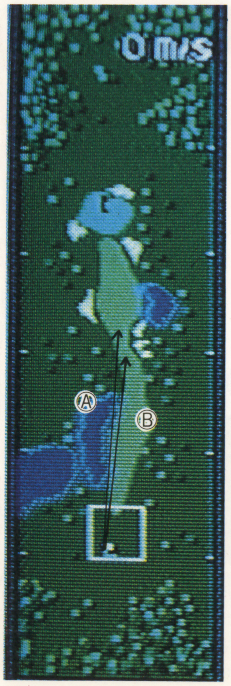

200Yあたりのフェアウエイは狭いので、ティショットの正確さが求められる。左後方からの追い風ならA、それ以外ならBのルートで攻めるか、170Yあたりまで刻んでいくといいだろう。Bのルートは後方や右後方から風が吹いているときに、とくにオススメ。

右からいくのがカシコイ方法

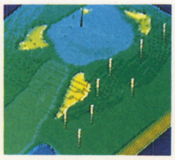

▲グリーンの手前には高低差の大きい傾斜がある

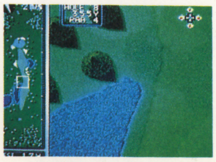

▲第4打は池の上空をかすめるような感じで、思いっ切り打つ！

HOLE9 211Y Par3

ここはホールインワンのチャンス。カップがグリーンの手前あたりにあれば、かなりの確率で近くまでボールを運べる。あとは運だ。

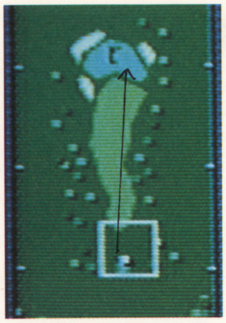

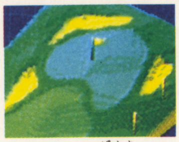

▲カップの場所によっては、ホールインワンも夢じゃないのだ

HOLE10 452Y Par4

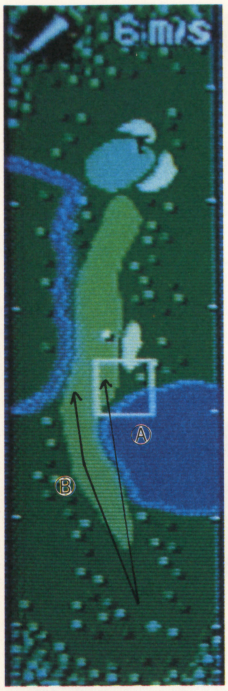

風が右後方から吹いている場合にかぎり、Aの攻めかたが有効だろう。後方、左後方からの追い風なら、絶対にBのルート。向かい風か横風でも、Bのルートなら問題なくフェアウエイをキープできる。セカンドショットはグリーンの左側を狙って打とう。

池を越すか、まわしていくか

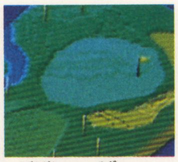

▲左側から右にむかって大きく傾斜したグリーンだ

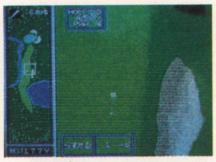

▲池越えのショットで一気に距離を縮めておきたい

HOLE11 529Y Par5

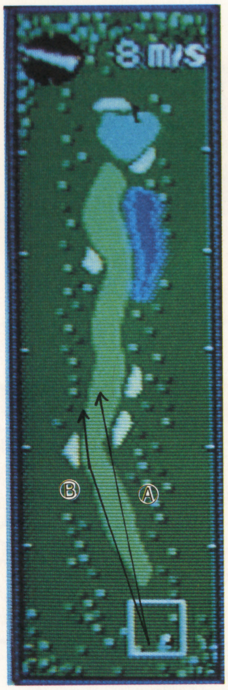

ロングホールだけにできるだけ距離をかせぐショットを心がけたい。追い風が吹いていれば、バンカー越え（A）のショット。それ以外なら、堅実にBのルートで攻めていこう。無理に2オンを狙わなくても、3打目でしっかりとピンに寄せれば、バーディは楽勝。

フェアウエイは細〜いぞォ

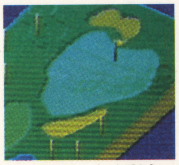

▲グリーンの中央にボールをのせても、転がり落ちる

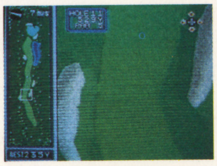

▲細いフェアウエイを両サイドのバンカーがガッチリとガード

HOLE12 423Y Par4

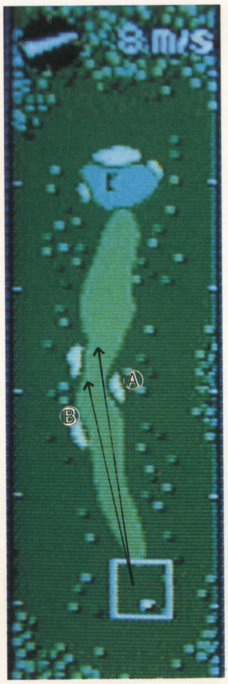

なにがなんでもバーディ！ ゆえに第1打は思いっきり飛ばす！ というのなら、追い風の助けを借りてAのルートだ。ただし、かなり精密なショットを打てないと、バンカーにつかまったり、ラフに落ちて飛距離が出なくなるから、そのあたりをよ〜く考えて打とう。

バンカー越えはチトキツイ

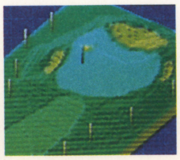

▲中央にのせておけば心配のいらない平坦なグリーン

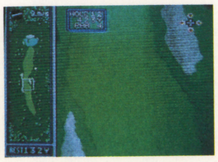

▲思い切りのいいショットで、一気にバンカーを越してしまおう

HOLE13 177Y Par3

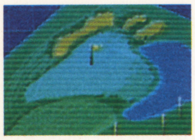

▲グリーンをオーバーすると、池とバンカーのエジキだ

グリーンをオーバーしてしまうと、ウォーターハザードやバンカーにつかまってしまう。グリーンの手前に落とす感じで打つべし。

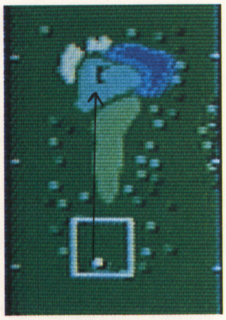

HOLE14 391Y Par4

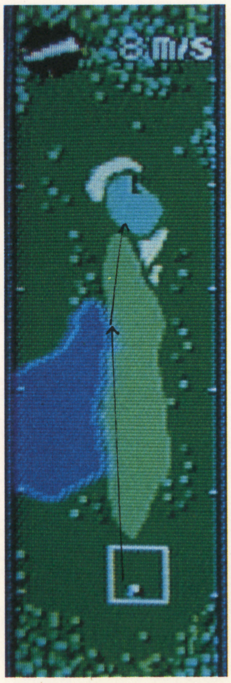

ここはもう、バーディを取ってくださいと言わんばかりのボーナスホールだ。フェアウエイの幅が広いので、よっぽどのミスでもしない限り、フェアウエイにのせられないという事態にはならないはず。第2打でグリーンの中央にボールを運んで、1パットでキメよう。

バーディチャンス！ なのだ

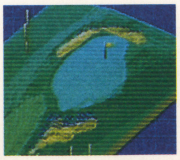

▲ロングパットでも軽々と決められそうなグリーンだ

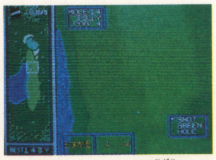

▲フェアウエイは左に傾斜しているけど、心配は無用だぞ

HOLE16 533Y Par5

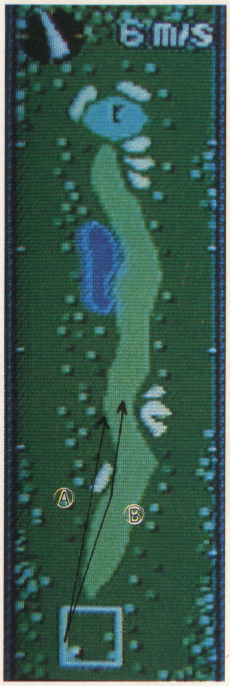

ラフの上空をショートカットするAのルートが良さそうだけど、実はこのルートだと200Y地点にラフがあるので、ボールが転がらず意外に距離が延びない。左後方から強い追い風が吹いていれば、Aはオススメ。それ以外ならBのように、まわしていくべき。

まわしたほうが、無難である

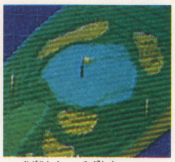

▲左下と右下のあたりに転がると、下まで一気に落下

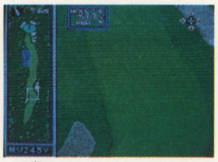

▲左にカーブさせて、フェアウエイに沿ったショットでスタート

HOLE15 469Y Par4

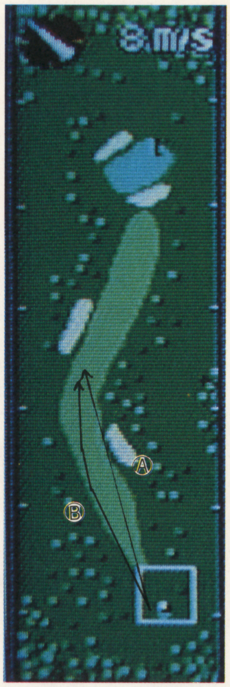

ミドルホールにしてはホールの全長が長い。できればAのルートで2打目に残す距離を減らしておきたいところだ。2打目は手前のバンカーに注意して。2打でグリーンにのりそうになければ、いっそこのバンカーに落とし、3オン1パットのパーを狙ってもいいぞ。

ドッグレッグはまわしていけ

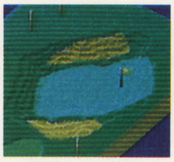

▲中央がへこんでいるような感じの盆地グリーン

▲ここも課題はバンカーをショートカットするショットだ

HOLE18 420Y Par4

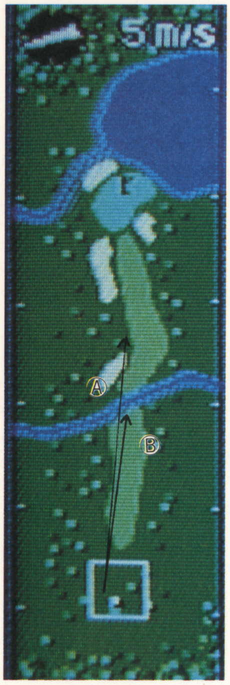

もっとも難度の高いミドルホールが、全18ホールの締めくくり。向かい風じゃなければ、Aのように川を越えるショットを狙える。Bのルートは第2打が勝負の分かれ目。起伏に富んだグリーンが待ちうけているだけに、2オン2パットぐらいのスコアを狙いたい。

確実にパーか？　それとも…

▲非常に起伏の激しいグリーン。パットは慎重に！

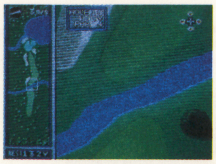

▲小川を越せれば、パーを獲れる確率がグンと高くなるぞ

HOLE17 162Y Par3

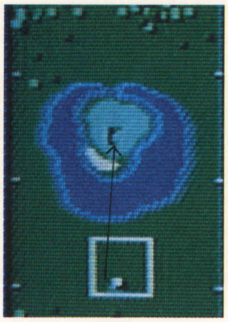

最後のホールインワンチャンス！ だけど、池とバンカーの二重ブロックのおかげで、グリーン手前にボールは落とせない。

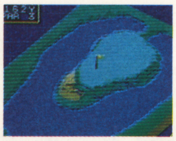

▲池とバンカーに注意。ダイレクトにグリーンを捕えてしまおう

高いショットと低いショットとは⁉

低いボールは風の影響を受けづらいけど、距離をかせぐのには向いていない。高いボールはワンバウンドするまでに距離をかせぐのに有効で、1Wの場合だと、210Yでバウンドするところが220Yぐらいになる。

▲バンカーからのショットで、低いボールは打たないように注意しよう

ジャンボ尾崎のホールインワンコンテスト！ コイツに挑戦しろっ!!

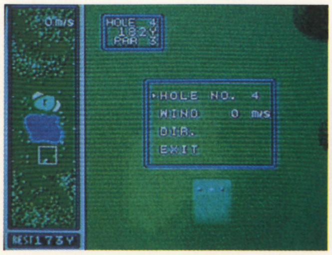

▶プラクティスモードでホールインワンを出してもダメ！

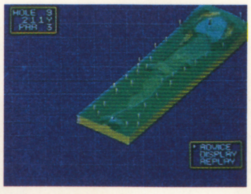

▲やっぱりショートホールに限るのだ

ホールインワンコンテストのお知らせだ。どこのホールでもいいから、ホールインワンが出たときの画面を写真にとって、HAL研究所に送れば、様々な賞品が抽選でもらえるぞ。期間は2月23日から6月30日まで。当日消印有効で、3月31日～6月30日までに4回の抽選を行い、1回ごとに、1万円のおもちゃ券が50名、オリジナルテレカが200名、合計1000人に当たる。あて先➡〒101 千代田区神田富山町25 サンクス神田ビル4F ㈱HAL研究所「ホールインワン・コンテスト」係まで。

今月は実戦攻略マニュアルで迫るぞ!!

GYNOUG
ジノーグ

メサイヤ／発売中／¥6,500／MDカートリッジ

超デーハーSTG

先月号で紹介した"ジノーグ"を今月は実戦攻略するぞ。前回では全てを紹介できなかった所を、今月は全て見せるからよーく読むように！

さて、このゲームは他のゲームとチト違う設定になっているんだけど、基本は横スクロールシューティング。でも難度がものすごく高いから、並の腕だとクリアするのははっきり言ってむりかも。というワケで、そういう人はこのページを読んで、勉強して自分の攻略法を見つけてくれ。

▲こやつらが相手になるのだ

★★★★★★★ 各ステージごとに異なった"仕掛け"がある ★★★★★★★

全6面、全て仕掛けがあって例えば左の写真。これは1面の斜めに壁が動く連続写真。その左は、地中から噴き出るアワで敵や敵の弾が見にくいなどがあるのだ。だからプレイヤーは、「はやく先の面が見たい」という事になるわけだね。

ちなみに敵の出現パターンにもいろいろと仕掛けがあるのだ。

▼これが先で説明したアワ。別に当たってもやられることはない

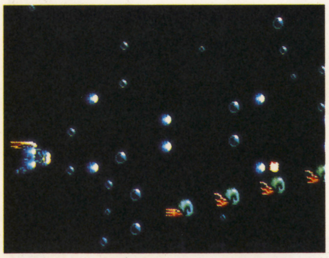

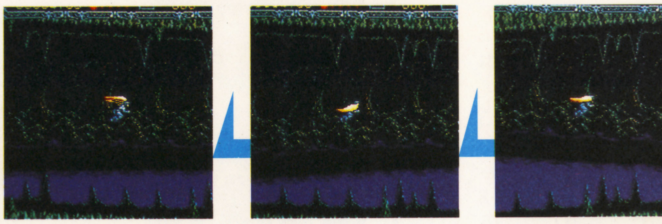

▲ラウンド1では2度起こる"仕掛け"の1つ。写真の様に動きながら、ゴゴゴゴと迫力のあるサウンドで演出してくれる。壁に当たるとアウトになるから、くれぐれも操作には気をつけよう

★★★★★★★ 敵に応じてパワーアップを変化させる ★★★★★★★

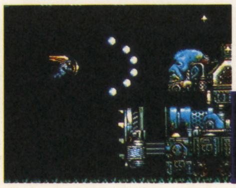

▶弾を扇状にするためのアイテム。これもレベル5までだ

パワーオーブ

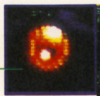

ワイドオーブ

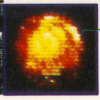

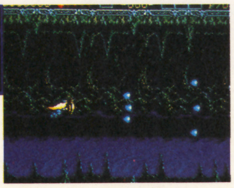

◀自機の発射弾を強くするアイテム。レベルは5まである

▶ウィングブレードっていうスピード系のアイテム。通常、2～3がベターだ

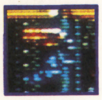

◀1UP。特定の場所に3～4発射ち込むと出現する。必ず取りたいアイテム

イエロージェム

▼1番さみしい状態。前後に1発だけとは

▲ここまでくればいいけど使えない

ブルージェム

▼レッドジェムに似た最弱状態なのだ

▲前方に集中攻撃できる。これは使える

レッドジェム

▼スタート時の最弱状態。チト悲しい

▲最強。これだとボスも平気で倒せる

上の段の写真は"羽"以外を集めていけばいいんだけど、問題は左の写真。まず無難なのがレッドジェムだけど、これも場所によっては考えものになってくるからよく考えて選択しよう。

©NCS corp.1991

★★★★★★★ 魔法の使い方が最も大切なポイントだ ★★★★★★★

ジノーグで扱える魔法をすべて公開するぞ。最初に言っておくけど、ライトニングボルト以外は最強の状態なのだ。最強の状態というのは同じ頭文字を3つ集めた時になれる。特に、ライトニングボルトの効力はスバラシイからぜひ自分の目で確かめてくれ。

これらは実戦攻略の左の票を見てくれればだいだいの目安になってくれると思う。それと、魔法使用中にやられちゃった場合その効力は全部なくなってしまうから注意ね。

▼自分の体を全て包んでくれる防御魔法だ

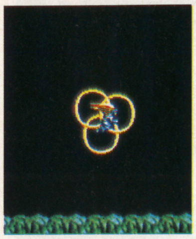
オーラシールド

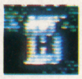
▼いわゆるホーミング。もの凄いスピードで飛ぶぞ

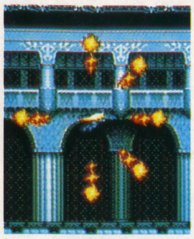
マジックアロー

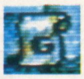
▼地を進む魔法だ。かなり強力。でもボスには使えない

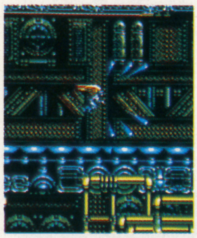
グランドアタック

▼オールマイティな魔法。敵の弾も消してくれる

エナジーボール

▼完全攻撃用魔法。これだけは制限時間がないんだ

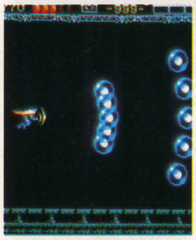
ワイルドファイアー

▼こいつも防御系なんだけどちょっと中途半端だな

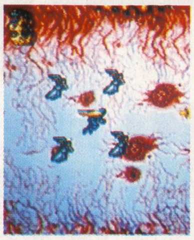
エレメンタル

▼最大5方向に発射される。ボスには無効なのだ

サンダーボルト

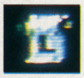
▼スバラシイ効力の魔法だ。まさに一撃必殺！

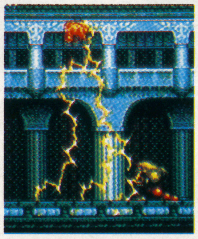
ライトニングボルト

実戦攻略カ・ン・ペ・キマニュアル ROUND 1〜5

ROUND 1

生い茂った森林を思わせるステージ。最初のステージだけど、後半はかなりムズイぞ。

攻略ポイント

さて、実戦攻略はじまり。ここでは各ラウンドで最も気をつけなければならない敵キャラや仕掛け、左の表にはそれぞれのアイテムが幾つ出現するかなどをまとめてある。

とりあえずラウンドⅠは最初だけあって、ボス以外は比較的楽なラウンドとなっている。前ページで紹介した斜めに動く仕掛けはここでは説明しないのであしからず。

さあ、全6ラウンド（のうち5ラウンド）をクリアだ！

●ROUND1で登場するアイテム

7	
12	
14	
3	
1	
1	
1	
魔法アイテム	
3	
2	

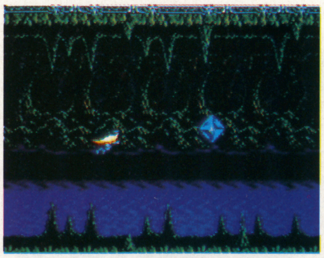
▲スタート直後に出現するアイテムブロック。倒せばアイテムが

▶地虫。中ボスやボスはかなりの弾を出すので要注意だ

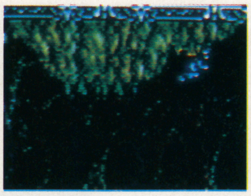
▲1UPアイテムだ。とりあえずラウンド1はココ

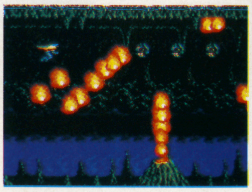
▼森林の中に火山が。噴火口を攻撃すれば壊せる

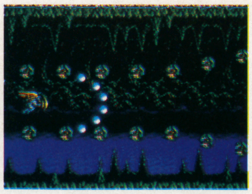
▲まだ前半なのにこんな敵。まん中は安全地帯なのだ

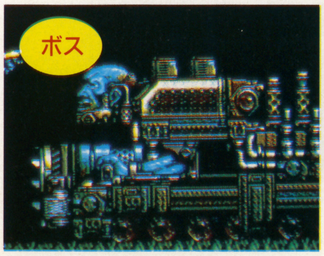

▶人間機関車。顔面にボカボカ射ち込んでやれば結構あっけなく倒せる。10秒程で倒せるゾ

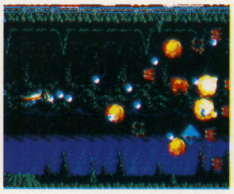
▲ボスの手前でザコの大軍が。後ろからもくるぞ

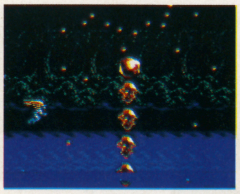
▲ムカデの成長したもの。こいつは破壊不可能

ROUND 2

海上と海中に分かれているステージだ。海中の海族船が雰囲気を出していてグー。

攻略ポイント

後半の海中面がとっても美しいステージ。海族船や藻がその雰囲気を出しているのだ。

前半での注意点は、雲の形をした敵キャラ。ラウンド1で集めたエナジーボールを使えば破壊可能だ。それと一番上の雲…そこに入ると自機が隠れてしまうから敵の攻撃を受けやすくなってしまうのだ。雲には入るべからず！

ここではレッドジェムが有効。最初から最後までドンドン使っちゃえ。

▲海中に入ってしばらくすると出現するビッグローバー。こいつの弾は早いのと遅いのがあるから、その発射パターンを覚えよう

●ROUND2で登場するアイテム

9
14
14
2
1
0
1
魔法アイテム
3
1
1
1

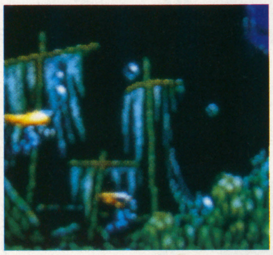

◀ここでも1UP。中ボスを倒した後、後ろへ下がってココを射てば出るぞ

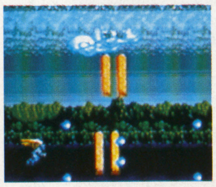

▲雲キャラ。放っておくと数が増えてゆくぞ

▶こいつは変身(?)する。この写真は第2段階の画面だ。やっぱり弱点は顔。1面と違って少しカタくなっている

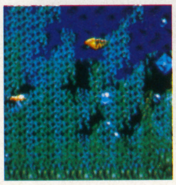

▲◀右は岩石のキャラでこいつもカタい。左は藻に隠れて見にくいアイテムだ

▼◀海中で出てくる2種類のカタイ敵。倒さないでいると、どんどん向かってくる

ROUND 3

城の中にはさまざまな仕掛けが待っている。いつも細心の注意を払ってプレイしよう。

攻略ポイント

似た様な背景がずーっと続くステージ。敵の攻撃がかなり厳しくなってきているから、しっかりパワーアップしていないと痛い目にあうかもしれない。魔法のマジックアローが3つ出現するのでこいつを有効に使えばボスまでたどり着くはず。ボス関係も非常に強くなっている。まず中ボスだがもの凄いスピードで迫ってくるからスピードアップをしておくと良い。

●ROUND3で登場するアイテム

4
6
9
4
3
0
0
魔法アイテム
3
1
3
1
1

◀人面竜。凄いスピードで画面の中を動きまわる強敵。マジックアローで倒すべし！

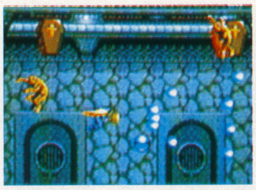

▲棺桶からドラキュラが降ってきた。元を壊せば消える

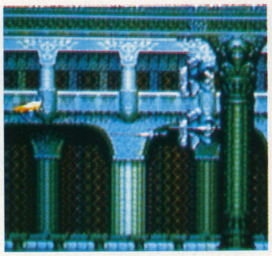

◀▲スタート直後。剣が降ってくるわ、槍は飛ぶわでもう大変！

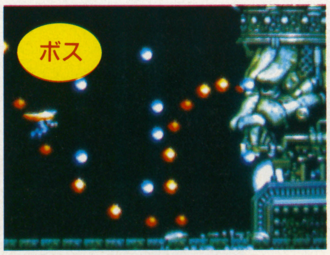

▶本ボスのメカ王様。顔の下の白い所が弱点なんだけど、なかなか難しいから長期戦だ

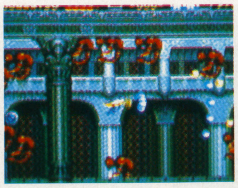

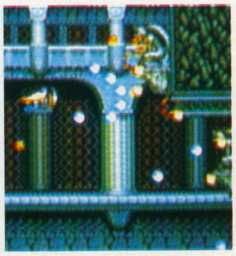

▲▼右は囲まれて苦戦、左はワイルドファイターで逆襲。このままボスの所までもってくれればいいけど…

ROUND 4

高速スクロールと敵の弾が非常に強力。高速スクロールの所ではアイテムがいっぱい。

攻略ポイント

肉体製造工場と呼ばれるステージ。ラウンド3とはかなり異なって、よりいっそうドロドロしたキャラが攻撃してくる。前半は高速スクロールで、後半は空中、地上キャラとの激戦。
その途中には中ボスが。
始めて相手にする時は手強いが、正面から立ち向かっていけば、なにも恐れることはない。時間はかかるが、きっと倒せる。
それと高速スクロール時は1UPアイテムが2ケ所出現するからしっかり覚えておこう。

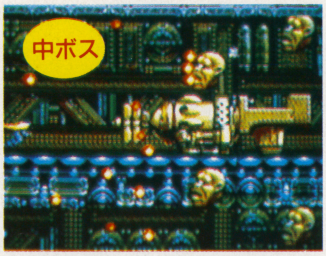

▲肉体製造工場の中に空中機関なんて、チト納得いかないんだけど。でもこいつは強い。ちなみに4つの顔は破壊出来ないぞ

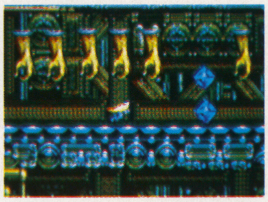
▶手が降ってきた。必ず安全地帯があるぞ

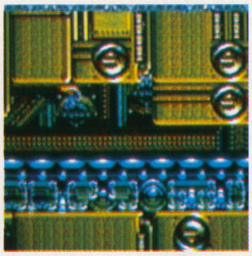
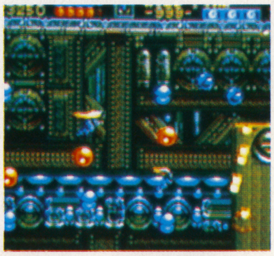
▶◀右に1UPがある。ゴチャゴチャして分かんない？

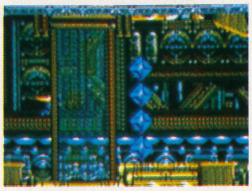
▲最初っからアイテムブロックが6つも出現！

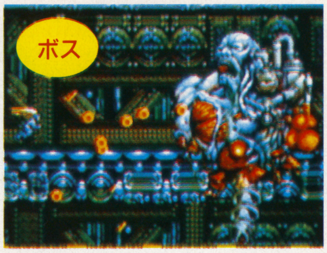

▶彼が工場長。ちなみに今でも自分の体は制作中だそう。右の心臓が弱点。ここでライトニングボルトを使え

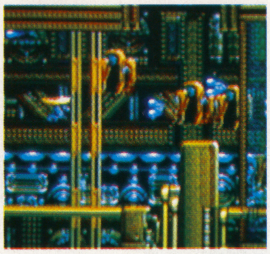
◀後半の空中戦なのだ！

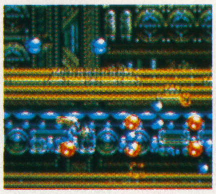
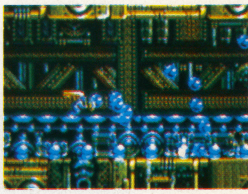
▲▼見よ、このアイテム軍を！ 弾を射っていれば何もない所にどんどん出てくるぞ

●ROUND4で登場するアイテム

5	
25	
45	
4	
2	
0	
2	
魔法アイテム	
1	
4	
1	

ROUND 5

生物の腹の中。不気味な細胞がウネウネ動く。背景で敵や弾が見づらいので注意しよう。

攻略ポイント

魔物の腹の中を想わせるようなステージ。ここで注意してほしいのは敵の攻撃はもちろんの事、赤、青、黄のジェムの色が少しだけ変化すること。3色とも青っぽく見えるから、慣れないうちはポーズをかけて確認した方がいいかもしれない。
ここではエレメンタルの魔法が初登場する。この面だけで3つも出現するぞ。

▶女王。弱点は他のボスと同じく顔面だから、そこだけを射っていれば勝てるかもしれない…

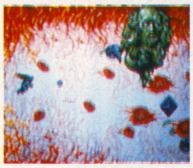
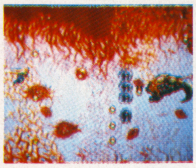
▲▼このステージのおカタキャラたち。左の写真のヤツは大きく見えるがそれ程でもない

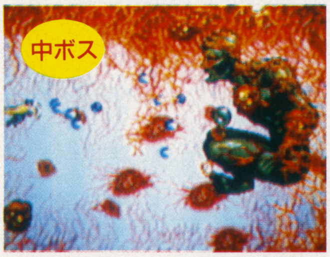

▶名はガンジーというらしい。普通のボスとは動きが違う。カタさも結構あるから防御系統の魔法でかたづけよう

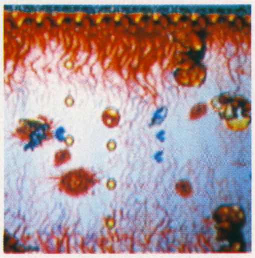
▶黄色く見えるのは敵の弾。バックの背景がグロいんだ

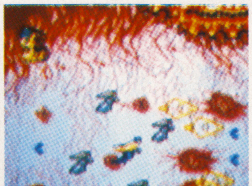
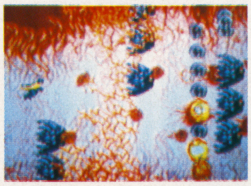
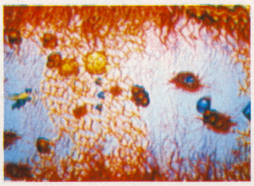
◀▲とにかくさまざまな場所から敵弾が攻めてくる。オーラシールドで乗りきれればいいんだけど…ね

●ROUND5で登場するアイテム

12	
19	
21	
3	
3	
1	
0	
魔法アイテム	
1	
3	
1	

わたしも
したい。
ハッカーファミコン用ROMカセット
予定

パピヨンギャルズ ¥6,800

四川麻雀(制服篇) ¥7,800

麻雀サミット(歌舞伎町篇) ¥7,800

ピラミッド～クレオパトラ危機一髪 ¥7,800

AVポーカー ¥7,800

AV花札倶楽部(こいこい ばかっ花) ¥7,800

アイドル四川麻雀 ¥7,800

麻雀コンパニオン ¥7,800

AVパチスロ～ビッグチャンス(3機種入) ¥7,800

AVワールドサッカー～チアガール争奪戦～ ¥7,80

ソープパニック ¥7,800

アメリカンクライシス ¥7,800

ボディコンクエストⅡ(ROMカセット版RPG) 発売

お申し込みは今すぐハガキかお電話で！ 即日発送・全商品送料サービス。

41円
〒105 東京都港区浜松町1-27-13 八大浜松町ビル
KKハッカーインターナショナル GB係

- 希望商品名
- 〒住所
- 氏　名
- 電話番号
- 年　齢

＊お支払い方法…ハガキと電話の場合は商品到着時でOK(一部地域除く)。現金書留の場合は希望商品名を明記の上、直接お送り下さい。
＊18才未満の方がお申し込みのときは、保護者名をご記入下さい。
＊あなたが録画・録音したものは、個人として楽しむ等のほかは著作権法上、権利者に無断で使用できません。
＊仕様の一部を改良の為、予告なく変更することがありますのでご了承下さい。
＊タイトル・発売日等、変更する場合があります。
＊類似品にご注意下さい。
＊日・祝日は休ませていただきます。

●お急ぎの方は、今すぐお電話で！ ☎東京(03) 3435-1041 午前10時～午後6時 土曜は午後3時まで

㈱ハッカーインターナショナル　〒105 東京都港区浜松町1-27-13 八大浜松町ビル

アミューズメント クラブ

AMUSEMENT CLUB

テーマパーク全国版

Vol.4

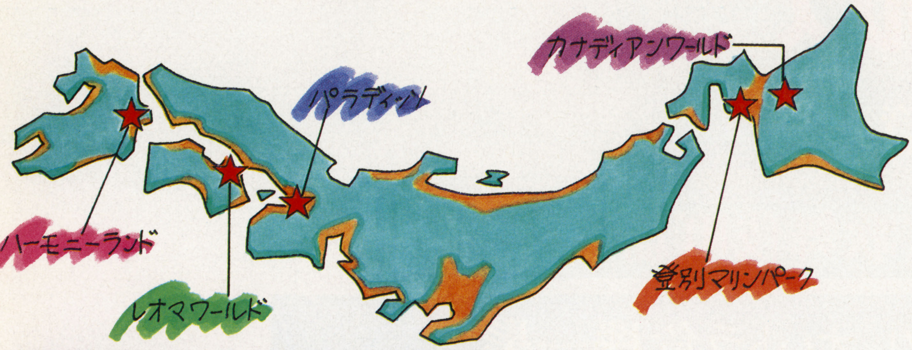

強者ぞろいのテーマパークが続々と登場

テーマパークを追いかける企画の第3弾は、待望の(?)全国版だ。東京ディズニーランドに追いつけ追いこせとばかりに続々と誕生するパークの数々。その中から今回は、近々オープンするものも含めて、個性的な魅力でがんばっている5つのパークを紹介するぞ。狭いようで広い日本だから、北から南へと簡単に訪れることはできないけど、知っておいてソンはない。気になるパークは要チェック！ いつかきっと、何かの機会に行ってやるぞと燃えながら、さあ、いってみよう！

ハーモニーランド

大分県速見郡日出町大字藤原5933
☎0977−73−1110

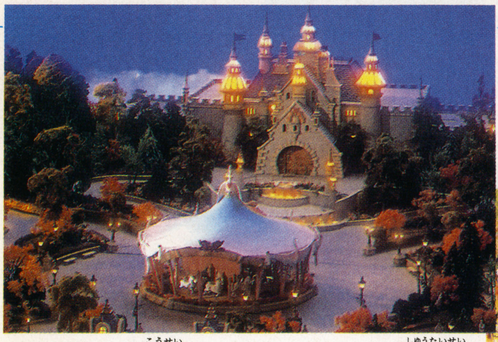

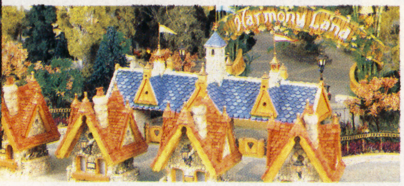

▲6つのゾーンで構成されたアミューズメントの集大成

4月26日オープン！

大分県の中ほどにある風光明媚な町、日出町。ここに誕生するハーモニーランドは、夢とロマンに満ちたファンタスティックワールド。

ここは、サンリオの協力により、以前紹介した「ピューロランド」の人気アトラクションをうまく取り入れている。例えば4次元体験のできる「夢のタイムマシン」はその代表的なもの。しかしそれだけでなく、屋外スペースでのショーや、お弁当を広げることのできるピクニック広場など、豊かな自然を生かした気持ちの良いパークになっている。

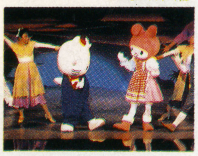

レオマワールド

香川県綾歌町栗熊西342−1
☎0877−86−5555

▲5つのゾーンで展開する多彩な施設は感動！

4月20日オープン！

広大で美しい森と湖の中に作られたレオマワールド。言うまでもなくバツグンの景観で、リゾート施設としても注目されているパークだ。

ここのアトラクションは盛りだくさんで、まるでおもちゃ箱をひっくり返したよう。南極探検や宇宙旅行のようなエキサイティング体験から、回転木馬などのファンタジー体験まで実にはば広い楽しみ方ができる。さらに古代アジアの遺跡を再現してあったり、世界の珍しい鳥の集められているドームがあるなど、心のなごむゾーンも用意されている。

そして極めつけは湖に隣接したリゾートホテル。これはパーク内にあるので、やはりレオマワールドを充分に楽しむためには泊まりがけで行くのがベストだ。ゴールデンウイークの家族旅行におすすめ。

以上の2つが、これからオープンするパークだ。どちらとも周囲の自然を生かしたもので、のびのびとした雰囲気がウリ。

特に「レオマワールド」は、ホテル施設を組み込んでいる事もあって、今後きっと旅行会社などの企画する四国旅行のツアーで大いに活躍するだろうと予想される。

さて次は、既にオープンしているパークをみていこう。これは沢山ある中から、編集部内で人気の高い3つをピックアップ。まず、季節を問わず楽しめるプールとハイテクアトラクションを持つ「パラディッソ」、そして赤毛のアンの「カナディアンワールド」、北欧のイメージ「マリンパーク・ニクス」だ。

カナディアンワールド

北海道芦別市黄金町731
☎01242－8－2231

▲まるで童話の１ページのような街なみ

北海道に生まれたもうひとつのカナダがここ、カナディアンワールド。不朽の名作「赤毛のアン」の世界を再現したファンタジックなパークだ。
雪のある時期には歩くスキーや木ぞりで楽しめるし、初夏には広大なラベンダー畑が迎えてくれる。また、熱気球からながめるパノラマも仲々壮大だ。ハーブ染・パッチワーク・ハンドクラフトの工房もあり、カナダの風土を肌で実感することができるぞ。

パラディッソ

大阪市港区弁天1－2－1
☎06－576－6660

個性あふれる6種類のプールも魅力だが、木星への宇宙旅行を疑似体験できるアトラクションは大感動もの。2019年を舞台に、40人乗りシャトルで体験する60分間は実に刺激的な夢の時間だ。
他に空中遊泳を手軽に体験できるアトラクションもある。これは特殊設計のフライトスーツに身を包んでの遊泳なのでかなりの運動量だ。でも体に感じる快適さは何ともいえないカイカン！

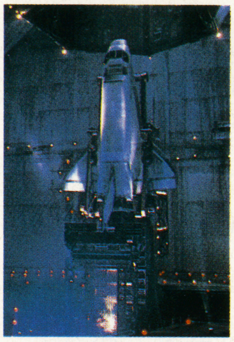

▲水と宇宙をテーマにした都心の「楽園」

登別マリンパークニクス

北海道登別市登別東町1－22
☎0143－83－3800

▲北欧ロマンと海洋ファンタジーの世界

北欧の気候・風土によく似た登別の町にあるマリンパーク。ここには北欧の古城を中心とした街並が再現されている。そして、美しい魚たちを使った数々の演出、水中トンネルによる海底体験など幻想的な空間、イルカ・アシカ・ラッコのショーと、海洋ロマンが様々に展開されていく。

こうしてみてみると、どのテーマパークもそれぞれの個性を充分に表現しようと努力してくれている事がひしひしと伝わってくる。日本にいながらにして、他国のロマンを感じる事ができるなんていうのも、テーマパークならではの事なんだろうね。
そんな普段の日常生活を抜け出して別世界を体験できるアドベンチャーワールド。これからも続々と誕生すると思うけれど、時代に流されない普遍的な夢と刺激をもった楽しいパークであれば、人々の憩いの場所として、いつまでも生き続けていくんだろうなっていう気がする。

最後に今後のテーマパークとして'91年開業予定のものをいくつか挙げておこう。
●みちのくランド（青森県）
●八景島（神奈川県）
●伊東アルザス村（静岡県）
●志摩芸術村（三重県）
●米子室町時代村（鳥取県）
●呉フェニックス（広島県）
●モンゴル村（長崎県）
●ツインドームシティ（福岡県）
やっぱりまだまだテーマパークブームは続いていくらしい。詳しい情報が入ったら、またこのページで紹介するので、近県のひとは乞うご期待。それではとりあえず「またね」って事で。

ただいま準備中！のテーマパーク

神戸レジャーワールド

「ときを超えた世界の旅」を基本コンセプトとして、エキゾチックな神戸にマッチしたパークを目指している。またパーク以外に、スポーツ施設も併用する予定だ。

岡山チボリ公園

デンマークにある花と音楽とグルメの楽しめるチボリ公園。それをそのまま岡山にもってこようというのがこのパーク。かなり大規模な計画で大きな期待が持てるぞ。

新作メガトン情報

目指せ！栄光の天皇賞！！

ファミリージョッキー

ゲームボーイ
ナムコ
3月29日発売
¥3500
カートリッジ

"競馬の春"に登場！迫力あるレースゲーム

心地よさそうな日差し。頬をなでるやわらかな風。春は、馬たちのシーズン・インでもある。そこで登場したのが、この「ファミリージョッキー」だ。

年間約3000レースといわれている日本の競馬界。その膨大なレースパターンをしっかり把握して、迫力あるレースと魅力的なキャラの馬によってゲームは作られている。これなら赤エンピツの代わりにGBをもって、各レースの予想を楽しむ人たちもたくさん出そうだ。

昨年のオグリ、武豊ブームで、女性にもすっかりお馴染みになってしまった競馬。あの有馬記念の感動の再現にたっぷりと酔いしれそうだ。

▲リズムとスピード感あふれるタイトル画面。おもしろさがつまっている感じがするじゃないか

▼馬は自分で選択する。名まえもそれぞれ個性的。「アグリキャップ」とは強そうな名まえだ一つ！

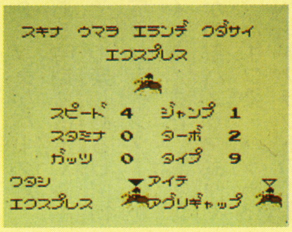

愛馬をパワーアップして16レースを勝ち進め！

ゲームは、16頭の馬のレースだ。キミは愛馬を入賞させながら、より大きなレースに進んでいく。16レースまであるが、一定ランクまで進んでいれば優勝し続ける限りレースを続けることができる。

愛馬のパワーアップももちろんキミ次第だ。スピード、スタミナなど6つの能力があり、レース中のアイテムでアップさせていくんだ。モード？-1人プレイでも2人プレイでもOK。レースだけを楽しんだり、お金を増やして楽しんだり、楽しみ方だって好みによってチョイスできる。これで熱くならないハズがない。さあ、愛馬にムチを入れて栄光の天皇賞を目指そう！

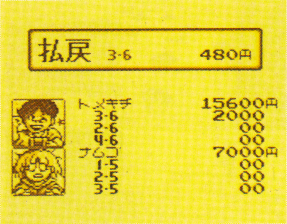

▲お金を増やすモードの場合、勝てば払い戻しがある。トメキチとナムコの表情で損得がわかる

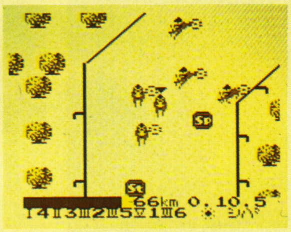
▲コース上には、自分の馬をパワーアップできるアイテムがある。これを上手に取っておくべし

キミはオグリを育てられるか!?

さて、次はいよいよ肝心のレース。どの馬もコンディションはバツグンの中、どうやって勝ちぬくのか。そのフローを紹介するのでじーっくり見ていておくれ。

▼①レース表示画面。レース名、レース条件（障害、天気）が表示される。最初は新馬戦からだ

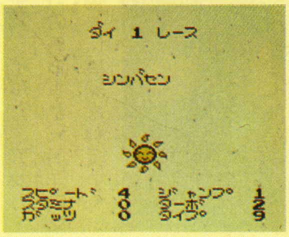

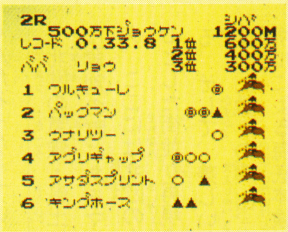

▲②出走表画面。上にレース名、競馬新聞ではお馴染みの◎○▲といったマークが出ているねえ

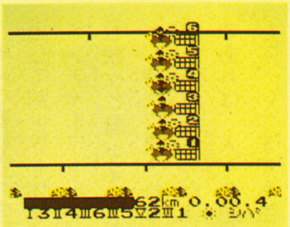
▲③ジャ〜ン。レース開始だ。下にはスタミナや現在の順位、天候などが表示されているぞ

▼④障害コース。ぐぐるんじゃなくてとぶのだ。失敗すると転倒して馬のスタミナが減ってしまうよ

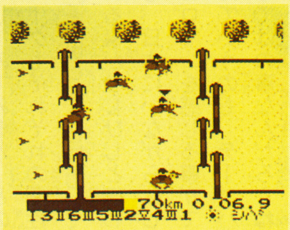

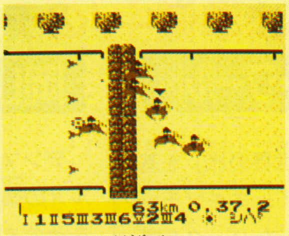
▲⑤これまた障害物。このへんで失敗した馬が優勝を逸するのだ。さあ、胸つき八丁！負けられない

▼⑥対戦画面。上に▼がついているのが自分の馬、▽がついているのは相手の馬だ。トップまで一息

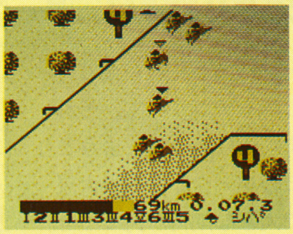

▼⑦ふんばってふんばって、ゴール近くになってトップを奪う。そして大歓声の中をゴールインッ！

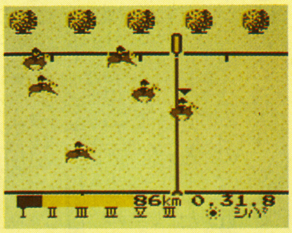

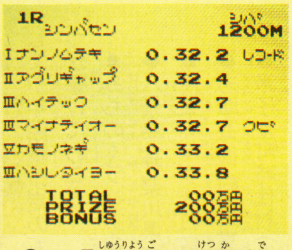

▲⑧レース終了後には結果が出る 4位以内に入っていれば次のレースへ進めるが、やはり優勝したい

©NAMCO LTD.

じゃじゃ丸銀河大作戦

宇宙で活躍する正義の味方

ファミコン
ジャレコ
3月発売
価格未定
カートリッジ

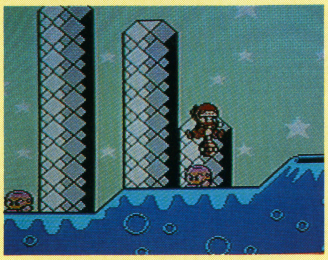

▼じゃじゃ丸第5弾は宇宙が舞台なのだ

壮大なスケールでじゃじゃ丸大活躍

ちょっぴり無鉄砲だけど、正義を愛する気持ちなら誰にも負けないじゃじゃ丸。地球上の悪だくみを一掃しようと、数々の名勝負を繰り拡げてきたのはキミたちも知っているよね。

実はこのじゃじゃ丸が、地球の悪者だけでは飽き足りずに、今度は宇宙へ飛び出してしまったんだ。数々の惑星を侵略しようとする者がいるので、正義の味方としてはそれを見逃さず、退治しようというわけなんだ。

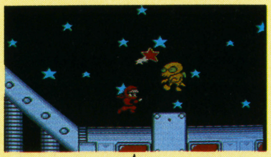

▲コミカルでハチャメチャなじゃじゃ丸だから楽しいんだ

ご存知じゃじゃ丸が宇宙へ飛び出した！

月とステーションの大スペクタクル

ゲームは、月面からスタートする。大クレーターに隠された前線基地へと乗り込んでいくのだ。「スリリングな人口渓谷」の連続や、林立する排気項などが戦闘区域になっている。

そこから戦いは、巨大な宇宙ステーションへ。「変則重力」「無重力」といったゲームを面白くするギミックがここでも盛りだくさん。まさに壮大な宇宙で、スペイシーな闘いが繰り広げられていくいずれもじゃじゃ丸のキャラクターが生きてくる舞台ばかりだ。

▼最初の舞台は月。ここから宇宙ステーションへ行くぞ！

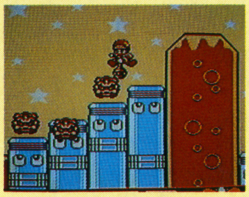

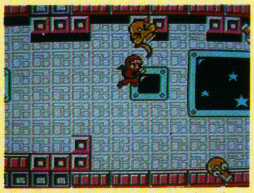

▲宇宙ステーションの内部。じゃじゃ丸の表情が真剣だね

ほかにもあるぞ！こんな舞台が……

舞台は、さらに2つある。ひとつは「惑星ネツ」。「高熱の為、立ち止まると火傷する」地表を進むスリルと困難に満ちた世界だ。そこから「灼熱の塔へ」。ゲームのムナツキ八丁といったところだ。

そしてしんがりは「ブラックホール」。「宇宙空間に浮かぶ隕石群」を、タイミング良く移動していくアスレティックな舞台だ。「スピード感のある隕石群」や、「カラフルでミラクルなイメージ」など、SFムードがめいっぱい漂っている。

▼登場するキャラも豊富。こんな宇宙人もでてくるのさ

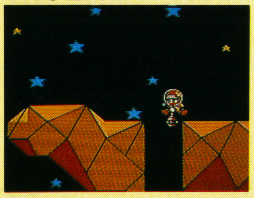

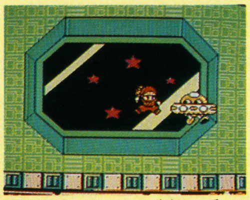

▲これが4つめの世界に出てくる隕石群。おっかね〜っ！

小技も豊富なアクションゲーム

操作は、縦横に思いっきりスクロールさせるアクションゲーム。アイテムを取るごとに宇宙手裏剣、流星球などが使えるようになる。

また、ゲームの中に出てくる「魔獣の素」を一定数集めると「お助け魔獣」（4種類）が出てきたり、ボタンや✚字キー操作でジャンプや足踏みなどを始める〝小技〟も豊富なのだ。

それらを上手に使って、上記の4つの舞台を鮮やかに解放していくゲーム。じゃじゃ丸シリーズの最高傑作といえるね！

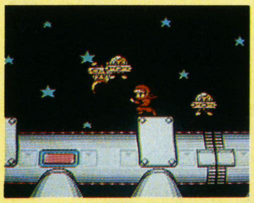

▲出たぞ、宇宙手裏剣！お前は忍者ハットリ君か〜っ!!

▼足踏みや気合ダッシュ！などの操作もキミ次第なのだ

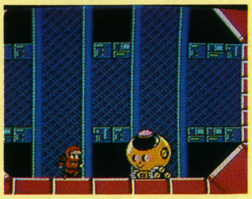

ゴルビーのパイプライン大作戦

ペレストロイカもキミ次第!?

ファミコン
徳間書店
4月12日発売
¥4900円
カートリッジ

ファミコン界の新機軸日ソ交流親善ゲームだ

政治の世界は「日ソ新時代」を訴えているが、ゲームの世界もついにゴルビーが登場。上から降ってくるパイプラインのパーツを、回転させたり、移動させたりして右端から左端へつなげるアクション・パズルゲームなのだが、パイプラインを日本からモスクワまで引いてくるところがミソ。美しいグラフィックの中で思う存分ゲームのペレストロイカを楽しもうぜ！

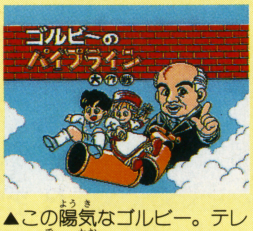

▲この陽気なゴルビー。テレビに出る顔もこうありたいね

▼パイプブロックをつなげる。ロシア服の子がカワユイ♡

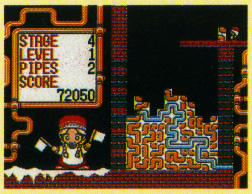

▼パイプライン画面。東京―モスクワまでの順路なのだ

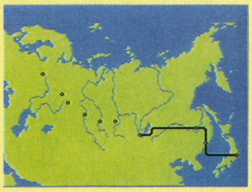

©JALECO.,LTD. ©TOKUMA SHOTEN INTERMEDIA INC.

おいらはアルマジロ〜

アルマジロアルマジロ

ファミコン
アイ・ジー・エス
夏発売予定
価格未定
カートリッジ

▲永遠の愛しいキャラ、アルマジロ

画面狭しと活躍の躍動感ゲームだ！

キミたちはアルマジロって知ってるかい？南米産のほ乳類で、からだは甲で包まれ、危険になるとからだを巻いて丸まる動物のことさ。

それが、飛んだりはねたり、または歩いたり走ったりはずんだりと、ゲーム画面上で大活躍する。そんなコミカルで躍動感のあるゲームができたんだよ。

舞台は、アメリカ大陸のテキサスからニューヨークといったデンジャラスゾーン。そこでアルマジロならではの大アクションを展開する。敵キャラだって、それに対応してウサギからバッファローまで、50種類もの動物が可愛くデフォルメされて登場するんだ。

アルマジロのサイドビューアクションゲームだ

恋人がさらわれた さあ、救出せよ！

ゲームの主人公は、アルマジロのビリー・ザ・シェル。テキサスに住み、シェリルというそれはそれはカワユイ恋人がいた。何しろ彼女は、テキサス中でいちばんのべっぴんといわれているくらいなのだ。

ところがある日、悪の集団「くろまめ団」が、シェリルをかっさらってしまう。愛する人を取られて、シェルも黙ってはいられない。ミス・テキサスを何が何でも救い出し、頼もしきナイトぶりを発揮しなければならないのだ。はたしてシェルは、恋人のシェリルを助けることができるか!? 男を賭けて勝負だ！

▶シェリルを助けることが、シェルの役目なのだ

めまぐるしい変身 思う存分楽しもう

シェルの動きはとにかくめまぐるしい。「ボール状態」になっての移動や、他の動物に変身、地形効果を利用しての攻撃など、ギミックが実に豊富なのだ。なお、この種のゲームに必要なタイム制限も、緩くなっているので安心して楽しめるぞ。

数多い舞台の戦い 全アメリカで展開

これだけ派手に動けば、舞台もこれまた多彩だ。スタート地点のテキサス（南の砂漠）に始まって、モニュメントバレー（砂漠のラウンド）ラスベガス（ギャンブルの本場）サンフランシスコなど。アメリカを隅々まで見ることができるのさ。

男、シェルの大活躍6態

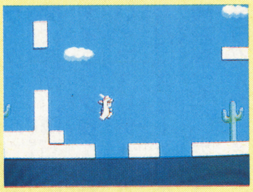

▲シェルの躍動感こそ、このゲームのポイントになるのさ

▼ただ進むだけではない。このように敵が待つ場合もある

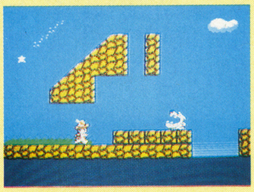

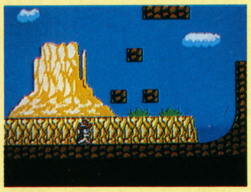

▲西部劇の一場面ではありません。ゲームの舞台なのだ

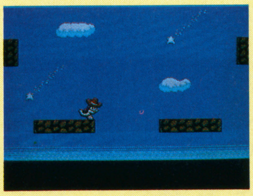

▲流れているのは星。でもロマンスは彼女を取り戻した後

▼水中だって何のその。シェルは水泳もす〜いすいってね

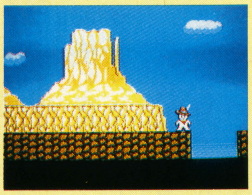

▲仁王立ちのシェル。シェリルはこんなところに惚れた♡

パソコンの迫力がGBに…

ウィザードリィ・外伝Ⅰ

ゲームボーイ
アスキー
5月発売
¥4635円
カートリッジ

表示はリアルになりオリジナルシナリオだ

10年前、パソコンゲームとして発売された「ウィザードリィ」。今回はいよいよGBに登場してしまうのだ。もちろんオリジナルシナリオ。

お城の「リルガミン」も、冷たく暗いダンジョンも、地上の様々なお店なども全てリアルに表示。しかも、「デュマピック」の呪文で歩いたところも表示できるち密さだ。この進歩が何といっても一押しだね。

▲この冷たく静かな迷路からキミは戻ってこれるかな？

▼モンスターとの戦闘シーン。戦う相手は自分で選ぶのだ

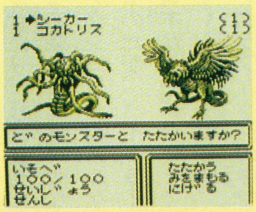

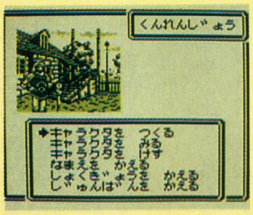

▲訓練場でも、目的にそった選択でキャラをつくっていく

©IGS LTD ©ASCII CORPORATION

ナポレオンの勇敢な物語

ランペルール

ファミコン
光栄
7月24日発売
¥12200円(CD付き)
カートリッジ

時代性溢れるシュミレーション!

◀選択肢も豊富なこれぞRPGだ

男のロマンナポレオン!

「世の辞書に不可能はない」勇かんにもこう言い放ったフランスのナポレオン皇帝。彼が指令官となり、敵都市を占領して領土の拡大を目指していく男のゲームがまさにこれだ!

▶これがフランス帝国のマップだ

▶「ベルリンは豊作」と表示あり

男、シェルの大活躍6態

ナポレオンの時代というのは、いうまでもなく王政。もちろん階級によって力関係も変わってくる。そこで、階級に合わせたプレーをこのゲームはできるようにしてある。遠距離の砲撃戦や軍隊の選択、魅力たっぷりのキャラも含め、過激さならピカイチといえるギミックなんだ。

▶RPGに、アベレージは不可欠だ

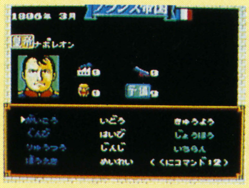
▶ナポレオンの状態がここでわかる

全欧の覇者それが目標

司令官としてのナポレオンは、都市の内政・軍備に励み、多彩な戦術を駆使しながら敵都市をおとす。その功績により地位が徐々に上昇。第一執政の地位につけば、政権を掌握して外交・貿易などの政府規模の戦略も行う。そして最後には、ヨーロッパ全土の覇者になるのだ。

▶う、ナポレオンも男じゃのお~

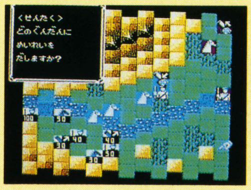
▶軍隊には、ここで指令を出すのだ

キミも今日から名監督だ!

プロ野球スタジアム'91

ゲームボーイ
徳間書店
5月発売
¥3900円
カートリッジ

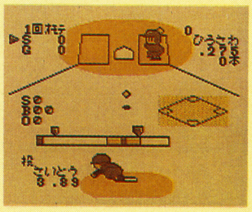
▲新方式による投球の場面。東尾修さんの発案なんだよ

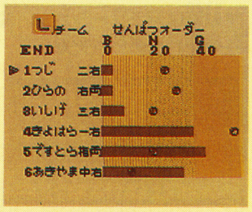
▲打者の選択。各人のコンディションまでバッチリわかる

リアリズムを追求本物そのままだぞ!

もしキミが、プロ野球に球団の選手を自在に使ってサイ配を振るうとしたらどうする?そんなことできっこないって?チッチッチッ、それがこのゲームではできちゃうんだよなあ。実在の球団旗、選手名、成績などを使って、そのうえ元ライオンズの東尾修さんの監修で作られているからだ。今日から清原も秋山もキミの思いのまま。めいっぱいプレーしてくれたまえ!

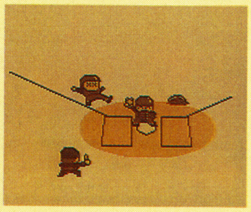
▲これぞプロ野球のダイゴ味、本塁突入のクロスプレーだ

ダイスで勝負のダイゴ味を!

すごろクエスト~ダイスの戦士達

ファミコン
テクノスジャパン
6月28日発売予定
¥6500円
カートリッジ

すごろくと戦闘2つの要素が面白い

テクノスジャパンが初めて作ったRPGがこれ。「サイランド王国」は、魔法や様々な怪物が存在し、それらがダイスによって支配されている国だ。ここを4人の冒険者が訪れ、6つの舞台で活躍をするのだ。いずれの部隊もすごろくの盤状のマス目から構成され、進む方向はダイスで決める。すごろくの面白さと戦闘の迫力が合体したゲームというワケさ。

▲ダイスを振ってケリをつける。今回はファイターの勝ち

▼HP・MPはおりを見て回復させること。RPGの必須アイテムなのだ

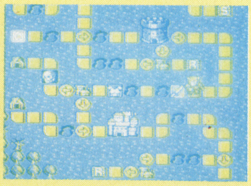
▲このマス目はすごろくそのもの。ここに定められた方向へ進んでいくことになる

©1991 KOEI ©TECHNOS JAPAN CORP
©TOKUMA SHOTEN INTERMEDIA INC./NIHON LINGUIST CORP.

スーパーファミコン
任天堂
4月26日発売
¥8000円
カートリッジ

手づくりの新興都市 シムシティ

キミはどんな都市を作るのか?

理想都市で生活要求実現

公害、ゴミ、福祉…、都市構築はいずこも問題が山積みされている。そこでゲームで理想の都市を作ってしまおうとできたのが、この「シムシティ」だ。キミが市長になって、住民の生活要求が満たされる幸せな町を作る。大変だが、やりがいあるゲームだぞ。

発電所から発電所へ

町づくりは発電所から始まる。そして道路をつくり、その道路沿いに住宅地区、商業地区、そして工業地区を建設。最後には各地区の発電所を電線でつなぐ。小さな都市を大都市にしていくのだ。スーファミ版では、自分の家を建てたりカジノを建設したりもできる。キミの腕の見せどころというワケ。

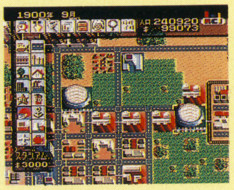

▶スタジアムはドーム型に建設

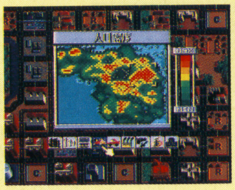

▶人口密度だって一目でわかるのだ

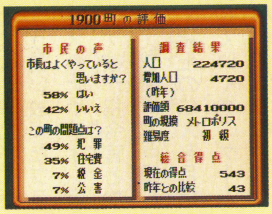

▶市長の評価はアンケートで表示される

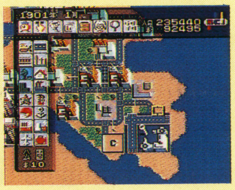

▶町の発展には空港がポイントか!?

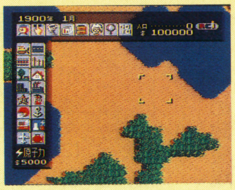

▶町づくりは発電所から始まる

▶パッケージイラストも洒落ているね

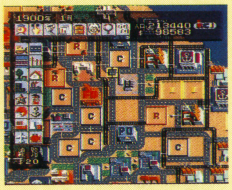

▶建設中の町。ここが勝負どころだ

ゲームボーイ
徳間書店
4月19日発売
¥4200円
カートリッジ

侵略者に戦いを挑め! リトルマスター〜ライクバーンの伝説〜

▲ストーリーは全部で15の舞台。マップ上で話が展開する

ライム姫を救う幻想的な面白ゲーム

ファンタスティックなシミュレーションゲームは少なくないが、中でもこれは出色のゲーム。

プレイヤーは主人公「勇者リイム」になって、捕われのお姫様「ライム姫」を救うべく、侵略者の「ゲザガイン」に戦いを挑むストーリー。かわいい魔物たちとの対決や、仲間の動物を合体させて強くする技もOK。20数曲のBGMとともに楽しんでおくれ。

▼戦闘はアニメーション。魔法や使われ多彩な攻撃だ

▲合体させると、現代のバイオでもかなわない新種が誕生

ゲームボーイ
テクノスジャパン
4月26日発売
¥3500円
カートリッジ

燃えよ若き血イレブン! 熱血高校サッカー部 ワールドカップ編

▲「くにおクン、なぜここに?」「いけね、乗り忘れた」

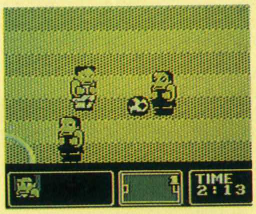

▲「しば」は、いちばんプレーしやすいグランドなのだ

くにおのチームが世界の強豪と対決!

少年たちにとっては、野球と並んで人気競技のサッカー。プロ設立も内定しているが、GBでは一足早くワールドカップ編の登場だ。

くにおたちのサッカー部が日本代表として各国の強豪と対戦することになり、数々の激闘を展開してくれるのだ。かつてファミコン版で作られたストーリーの続編になる。ときどきズッコケるが勝負強いくにお。期待は尽きることがないぜ。

▼敵は11チーム。どれも手強いので気を抜けないんだよ

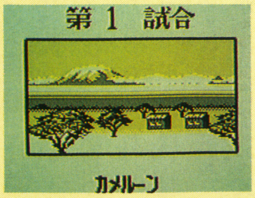

©1991 Nintendo ©TOKUMA SHOTEN INTERMEDIA INC.
©TECHNOS JAPAN CORP.

ゲームボーイ愛読者アンケート

1）キミのもっているゲーム機に○をつけて下さい

①ファミリーコンピュータ　②ツインファミコン　③ファミコンディスクシステム　④セガマークIII　⑤セガマスターシステム　⑥PCエンジン　⑦メガドライブ　⑧MSX

2）いまいちばん欲しいソフトの名前を2つ書いて下さい

（　　　　　　　　　　）

（　　　　　　　　　　）

3）今月号の記事の中でおもしろかったものを2つ書いて下さい

（　　　　　　　　　　）

（　　　　　　　　　　）

4）今月号の記事の中でつまらなかったものを2つ書いて下さい

（　　　　　　　　　　）

（　　　　　　　　　　）

5）いままで一番おもしろかったソフトはなんですか

（　　　　　　　　　　）

6）2月に何本のソフトを買いましたか

（　　　　　　　　　　）

7）ゲームボーイ以外に読んでる雑誌名はなんですか

（　　　　　　　　　　）

（キリトリ線）

郵便はがき

41円切手をはってください

160-□□

東京都新宿区新宿1-29-5
グランドメゾン新宿東408

ゲームボーイ

編集部 行

（キリトリ線）

4月号プレゼントで欲しいソフト名

（1つだけかいてください）

（　　　　　　　　　　　）

ご住所 □□□-□□ ☎			
お名前			
学校名			
学年　　　年生	歳	男・女	

Nintendo GAME BOY
Hey! 兄弟(ブラザー)、いっしょにやろうぜ!!
スノーブラザーズ Jr.
コミカルアクションの決定版「スノーブラザース」が帰ってきた。
アーケード版の50面から、さらにボリュームアップで全60面に!?
おもしろさも内容もパワーアップで新登場! だから経験済の人も
初体験の人もみんなで雪玉攻撃だ!!
5月上旬発売予定
希望小売価格3,800円(税込)
© 1991 naxat soft
© 1990 TOAPLAN
ゲームボーイ™ は任天堂の商標です。
naxat soft
〒101 東京都千代田区外神田6-5-12偕楽ビル4F TEL.03-3839-0080

ゲームボーイ 4月号
1991年4月1日発行（毎月1回1日発行）第6巻第4号（通巻64号）
1986年10月22日第三種郵便物認可
発行人／若狭駿介
編集人／東本人志
マガジンボックス
〒162 東京都新宿区山吹町331 DIABOX
編集部 ☎03-3226-0867
定価360円（本体価格350円）

Nintendo®
スーパーファミコン®

あなたはどんなテレビを持っていますか。スーパーファミコンの性能を100%引き出す接続を考えてみましょう。

AV入力端子付テレビの場合

いま国内で売られているテレビの多くに付いている端子には下図に示した4つがあります。テレビの背面や操作パネルを探して端子の種類を確かめ、その端子に適合するオプションケーブルをお求めください。（いずれの端子も付いていないテレビの場合は、VHF端子にRFスイッチで接続することになります）。

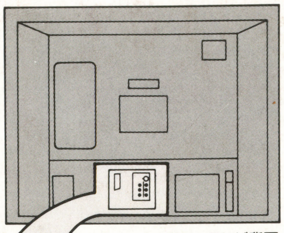

〈オプションケーブル使用例〉

テレビ側入力端子の種類	オプションケーブルの接続方法
●モノラルAV端子付テレビの場合（音声はモノラル）	テレビ側 入力（映像・音声 2 1）／モノラルAVケーブル（SHVC-007）黄・白 音声／映像 出力端子へ 税込価格 1,236円（税抜価格 1,200円）
●ステレオAV端子付テレビの場合（音声はステレオ）	テレビ側 入力（映像・音声 左・右 2 1）／ステレオAVケーブル（SHVC-008）黄・白・赤 音声／映像 出力端子へ 税込価格 1,545円（税抜価格 1,500円）
●S映像端子付テレビの場合（音声はステレオ）ステレオAVケーブルを使用することもできます。	テレビ側 入力（S映像・映像・音声 左・右 2 1）／S端子ケーブル（SHVC-009）音声／映像 出力端子へ 税込価格 2,575円（税抜価格 2,500円）
●RGB端子付テレビの場合（音声はステレオ）※21PINアナログRGB端子	テレビ側 入力 RGB／RGBケーブル（SHVC-010）音声／映像 出力端子へ 税込価格 2,575円（税抜価格 2,500円）

スーパーファミコン背面

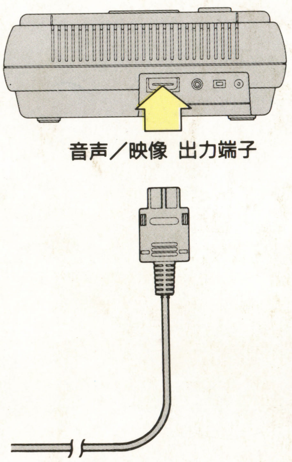

SUPER FAMICOM

ステレオサウンドの迫力で、ソフトの世界の充実度が、さらに高まります。

好評発売中
- ●スーパーマリオワールド（SHVC-MW） 税込価格 8,000円（税抜価格 7,767円）
- ●F-ZERO（SHVC-FZ） 税込価格 7,000円（税抜価格 6,796円）
- ●パイロットウイングス（SHVC-PW） 税込価格 8,000円（税抜価格 7,767円）

4月26日㊎ 発売予定
- ●シムシティー（SHVC-SC） 税込価格 8,000円（税抜価格 7,767円）

スーパーファミコンは任天堂の商標です。

任天堂テレホンサービス 東京(03)3540-9999 大阪(06)210-9999 京都(075)525-3444 名古屋(052)586-3000 岡山(0862)55-2130 札幌(011)612-4144

任天堂株式会社 本社 〒605 京都市東山区福稲上高松町60番地 TEL.(075)541-6113
©1991 Nintendo
東京支店 TEL.(03)3254-1781 大阪支店 TEL.(06)245-4155 名古屋営業所 TEL.(052)571-2506 岡山営業所 TEL.(0862)52-1821 札幌営業所 TEL.(011)621-0513

雑誌コード 03415-4 T4910341504364 Printed in Japan 印刷／大日本印刷 ©K.K.マガジンボックス